



**TA: Chart Navigator  
MARKETING**

Meer informatie

Ga naar

[www.bnpparibasmarkets.nl](http://www.bnpparibasmarkets.nl)

of bel 0900 MARKETS

(0900 6275387; lokaal tarief)

X / Twitter: @TheDailyTurbo

Zwarte candles en negatieve of corrigerende rangen en standen bij de indicatoren ontsieren menig speelveld. Maar aan het berengeweld kan een einde komen, want **“Sleepkabel steunscenario’s”**, danwel opdrogende correcties kunnen zich zeer binnenkort aandienen. Als er dan ook eerdaags witte candles worden geplaatst, wordt het voorjaar op menig speelveld en zijn er koopkansen voor trendvolgende beleggers.

**AEX-Index® - Stevige correctie richting de oplopende sleepkabel**

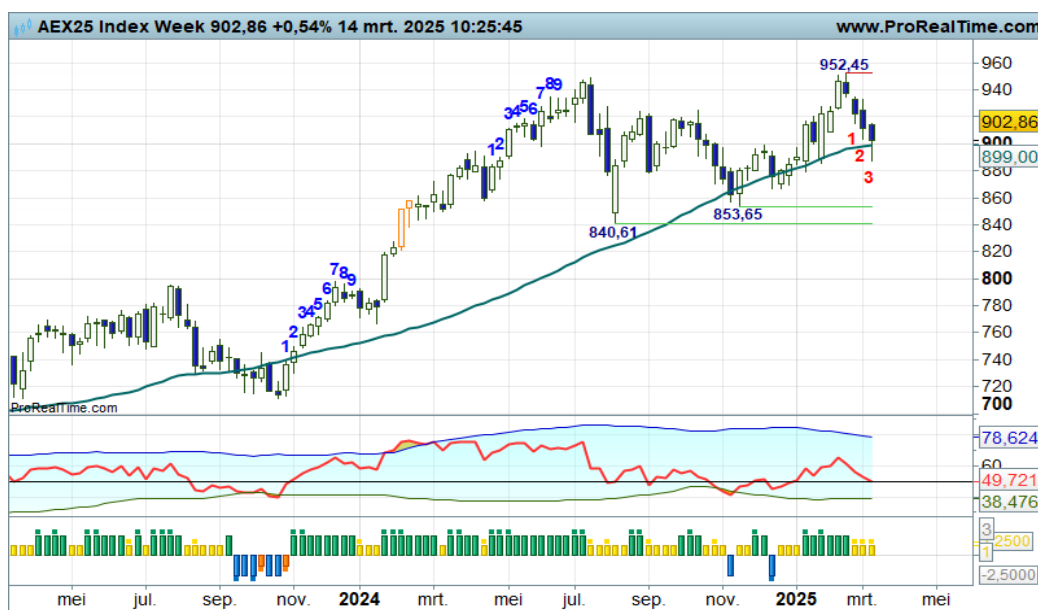

Deze week een vierde zwarte candle in de maak binnen de correctie beweging richting de 900 zone, dicht op de SMA-lijn. Het betreft een stevige afkoeling binnen de uptrend, hetgeen voor trendvolgende beleggers aanleiding mag zijn om even aan de zijlijn te wachten. De turbulentie zwelt aan, hetgeen de strijd tussen beer en stier best wel spannend maakt. De trend als zodanig komt niet in gevaar, dat is pas onder 895 het geval. Ik ga er vanuit dat de bulls op tijd terugkeren in de arena om de trend te valideren en hun route noorwaarts te hervatten. Komende week dan maar een witte candle?

**Inhoud Chart Navigator**

Indices	P. 2
AEX® Hoofdfondsen	P. 4
TA Coaching Rubriek	P. 12
Selectie Midkapfondsen	P. 13
Turbo Titels België	P. 15
Valuta - Obligaties	P. 16
Grondstoffen	P. 16

**Wilt u reageren?**

Heeft u opmerkingen, vragen, suggesties, aanvullingen, wilt u reageren? Doe dit dan door een email te sturen naar:

[markets@bnpparibas.com](mailto:markets@bnpparibas.com)

De RealTime grafieken in deze editie zijn bijgewerkt op de ochtend van de publicatie. De weekslotkoers kan de definitieve weekcandle en het bijbehorende scenario wijzigen.

**Analyses en coaching:**

Nico P.R. Bakker

X / Twitter: @TheDailyTurbo

[www.bnpparibasmarkets.nl](http://www.bnpparibasmarkets.nl)

[Bekijk de BNP Paribas Turbo's](#)



**BNP PARIBAS**

**De bank voor een wereld in verandering**

De waarde van uw belegging kan fluctueren. In het verleden behaalde resultaten bieden geen garantie voor de toekomst. Turbo's zijn complexe instrumenten en brengen vanwege het hefboomeffect een hoog risico mee van snel oplopende verliezen. 7 op de 10 retail beleggers verliest geld met de handel in turbo's. Het is belangrijk dat u goed begrijpt hoe turbo's werken en dat u nagaat of u zich het hoge risico op verlies kunt permitteren.

**Bel20 Index - De bulls dalen af in het stijgingskanaal**



Er is weliswaar sprake van een positieve trend, maar eerst een gezonde correctie naar de onderkant van het stijgingskanaal, om daarna de trend te vervolgen. Zo luidt het meest waarschijnlijke scenario, gevoed door alle indicatoren. Trendbeleggers overwegen dan ook om deels hun koopposities te verzilveren en te wachten op nieuwe kansen op lagere niveaus.

[Bekijk de BNP Paribas Turbo's](#)

**DAX® index - Bulls worden geremd**



“Lichte vermoeidheid bij de bulls, als opmaat voor een correctie teneinde de afstand met de gemiddelde lijn te verkleinen. Trendvolgende beleggers kunnen dan ook overwegen om deels winsten te verzilveren en te wachten op nieuwe koopkansen”, zo schreef ik vorige week. Deze week wordt in swing +9 een zwarte candle geplaatst, mogelijk als Bearish Engulfing patroon. Voldoende reden om koopposities te verkleinen.

[Bekijk de BNP Paribas Turbo's](#)

**EUROSTOXX50® index - Flinke berentik**



“Bij meer signalen van topvorming dan ook overwegen om Turbo Long posities al dan niet deels te verzilveren, zo luidt de coachingoverweging. Deze week wel weer een witte candle, de correctie wordt vooralsnog nog niet ingezet”, zo meldde ik vorige week. Deze week een duidelijk signaal waaruit blijkt dat de correctie van start is gegaan, maar eens bezien tot waar de beren zullen reiken.

[Bekijk de BNP Paribas Turbo's](#)

De waarde van uw belegging kan fluctueren. In het verleden behaalde resultaten bieden geen garantie voor de toekomst. Turbo's zijn complexe instrumenten en brengen vanwege het hefboomeffect een hoog risico mee van snel olopende verliezen. 7 op de 10 retail beleggers verliest geld met de handel in turbo's. Het is belangrijk dat u goed begrijpt hoe turbo's werken en dat u nagaat of u zich het hoge risico op verlies kunt permitteren.

**NASDAQ index - Beren spelen hun spel**



De vierde zwarte candle op rij geeft aan dat de beren hun spel spelen. Zij drukken de index zelfs tot nipt onder uit het stijgingskanaal, met de RSI daarbij onder de OS-lijn. De spanningsmeter stuurt dus aan op bodenvorming, om daarmee de trend intact te laten. Binnenkort een witte candle als eerste indicatie van bodenvorming mag aanleiding zijn om anticiperende koopposities te overwegen.

[Bekijk de BNP Paribas Turbo's](#)

**S&P500 index - Correctie binnen de uptrend**

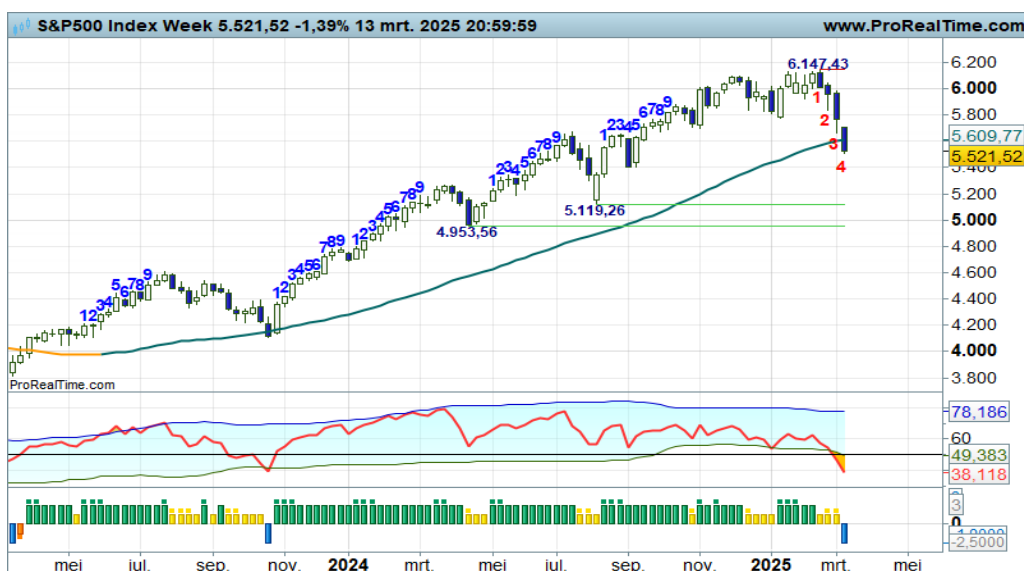

De correctie die recent is ingezet is nog in volle gang richting de de SMA lijn. Even wat winsten veiligstellen en wachten op nieuwe koopkansen, zo luidt de coaching overweging. Daarbij is het wel zaak dat er op tijd gebodemd, te weten op of klevend aan de SMA-lijn. Gezien de stand van de RSI gaat dat binnenkort gebeuren. Wacht dus op de eerste witte candle om koopposities aangereikt te krijgen.

[Bekijk de BNP Paribas Turbo's](#)

**NIKKEI 225 index - Negatieve overgangsfase**



“Het is even aanzien waar de breakoutbeweging opdroogt om daarna een pullback te zien, ofwel een retest naar de SMA-lijn. Daar dan toppen zal de trendomkeer valideren en de beren de gelegenheid geven een dalende trendfase te starten”, zo schreef ik vorige week. Dit scenario is nog valide, getuige de lagere candle met de indicatoren een tandje lager.

[Bekijk de BNP Paribas Turbo's](#)

De waarde van uw belegging kan fluctueren. In het verleden behaalde resultaten bieden geen garantie voor de toekomst. Turbo's zijn complexe instrumenten en brengen vanwege het hefboomeffect een hoog risico mee van snel olopende verliezen. 7 op de 10 retail beleggers verliest geld met de handel in turbo's. Het is belangrijk dat u goed begrijpt hoe turbo's werken en dat u nagaat of u zich het hoge risico op verlies kunt permitteren.

**ABN Amro Bank - Bulls winnen meer en meer terrein, maar correctie dreigt**



“Bij een eerstvolgende zwarte candle overwegen om deels wat winsten te verzilveren. Let op de RSI die met een OB-downcross kan dreigen. De afstand met de SMA lijn is nu erg groot en de swingteller staat op +9. Stel op tijd wat winsten veilig”, zo meldde ik vorige week. En zie, deze week vermoeidheid met de bulls, ze nog een stap terug doen, waarbij de Fibo lijnen mogelijk steun kan aanreiken. Trendbeleggers weten wat ze moeten doen.

[Bekijk de BNP Paribas Turbo's](#)

**Adyen - Stieren doen een paar flinke stappen terug**



“Eerst een afkoeling, om daarna de trend te vervolgen, dat is een aannemelijk scenario. De zwarte candle van deze week en de dreigende OB downcross mogen aanleiding zijn om koopposities te verkleinen of zelfs te neutraliseren”, zo schreef ik onlangs. Dit scenario is nog valide, getuige de vierde zwarte candle op lager niveau. We wachten op de bodemstamper.

[Bekijk de BNP Paribas Turbo's](#)

**Aegon - Felle strijd bij de SMA lijn**

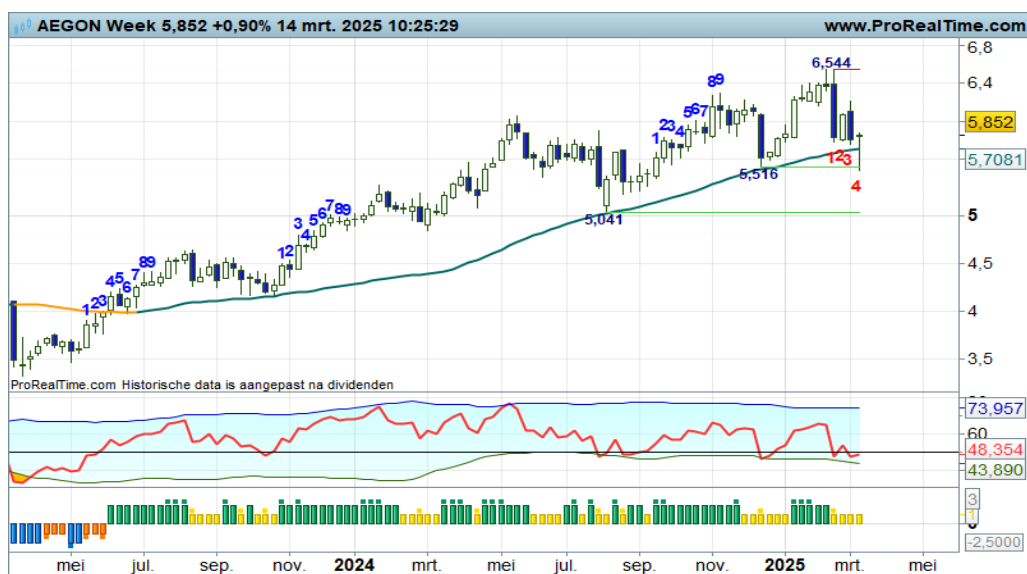

Er is nog steeds sprake van een volatiele correctie binnen de uptrend, waarbij de heftige strijd zich afspeelt nipt boven een fier opkullende SMA-lijn. Het wordt tijd dat bodemstamper in actie komen om de trend te valideren en de bulls de gelegenheid te geven de trend een nieuwe impuls te geven. Als dat gebeurt, zijn er weer nieuwe of additionele koopkansen. Deze week flinke veerkracht bij de bulls, gezien de lange spriet onder de kleine body.

[Bekijk de BNP Paribas Turbo's](#)

De waarde van uw belegging kan fluctueren. In het verleden behaalde resultaten bieden geen garantie voor de toekomst. Turbo's zijn complexe instrumenten en brengen vanwege het hefboomeffect een hoog risico mee van snel olopende verliezen. 7 op de 10 retail beleggers verliest geld met de handel in turbo's. Het is belangrijk dat u goed begrijpt hoe turbo's werken en dat u nagaat of u zich het hoge risico op verlies kunt permitteren.

Ahold - Sterke trendfase, nu milde correctie

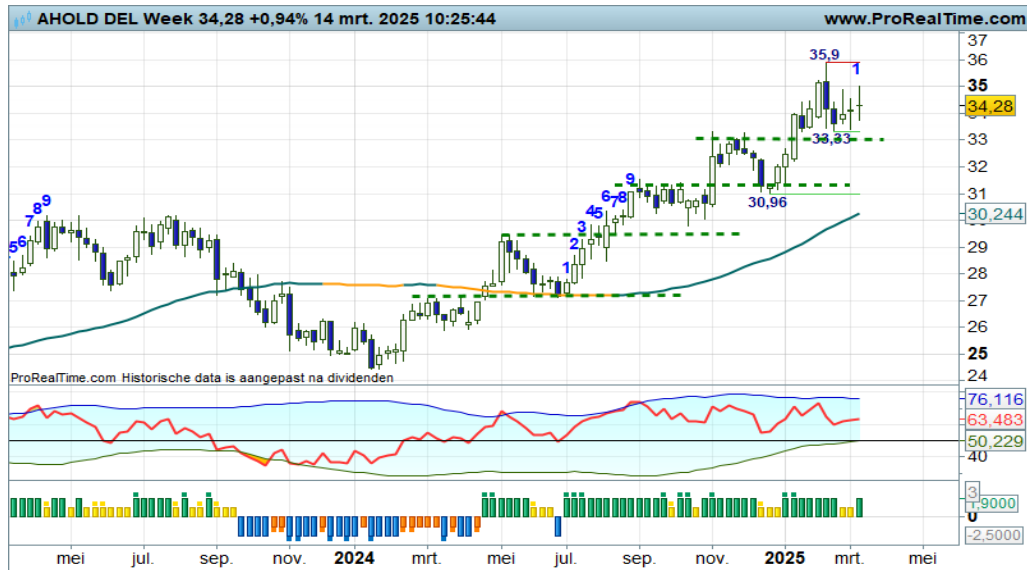

Al geruime tijd houden de bulls een sterke serie hogere toppen en hogere bodems in stand, waarbij een recente top als nieuwe bodem wordt geaccepteerd. De bulls voeren de regie, mkuntaar eerst een correctie tot 33+, daar de beren remmen om het koersritme in stand te houden. Maar eens bezien of er daadwerkelijk wordt gebodemd bij 33+.

Bekijk de BNP Paribas Turbo's

Akzo Nobel - Positieve overgangsfase



“Deze week breken de bulls boven de SMA-lijn in een poging een nieuwe stijgende trendfase te starten. De breakoutbeweging kan aanhouden tot 64+, waarna er een pullback kan volgen om de SMA-lijn rond 60,00 als steun te testen. Dan zijn er mooie koopkansen voor trendbeleggers”, zo luidde vorige week het scenario. Deze week mogelijk al een terugtest naar de SMA-lijn. Nu wachten op witte candles op of boven de gemiddeldelij.

Bekijk de BNP Paribas Turbo's

Arcelor Mittal - Bulls goed op dreef, maar nu eerst een afkoeling



“Met nog een extra flinke stiersprong vervolgen de bulls hun parade tot bijna de rode streep op 32,50. Maar dit gaat gepaard met overdreven euforie, getuige de MRI candle en de RSI ruim boven de OB-lijn. Swingteller inmiddels op +8, dus het wordt hoog tijd voor wat afkoeling, zeker nu ook een halfmast patroon is afgemaakt. Stel maar wat winsten veilig, aldus de coach”, zo schreef ik vorige week. En zo geschiedde het.

Bekijk de BNP Paribas Turbo's

De waarde van uw belegging kan fluctueren. In het verleden behaalde resultaten bieden geen garantie voor de toekomst. Turbo's zijn complexe instrumenten en brengen vanwege het hefboomeffect een hoog risico mee van snel olopende verliezen. 7 op de 10 retail beleggers verliest geld met de handel in turbo's. Het is belangrijk dat u goed begrijpt hoe turbo's werken en dat u nagaat of u zich het hoge risico op verlies kunt permitteren.

**ASMI - Sentiment verslechtert, beren aan zet**



Langzaam maar zeker vergroten de beren hun grip op het veld. Ik vervolg het trendscenario, waarvoor ik een breed dalingskanaal heb ingetekend. Ondersteund door alle indicatoren krijgen de beren de gelegenheid de koers verder omlaag drukken tot wellicht de groene streep op 423+, gelijk aan de steunlijn van het dalingskanaal. Laat de beer nog maar even zijn gang gaan.

[Bekijk de BNP Paribas Turbo's](#)

**ASML - Onrust tussen rood en groen, de beer aan zet**



Onrustige koersbewegingen tussen 605 steun en 752 weerstand, dat is in het kort mijn bevinding. De koers staat nu midden in de range, dus kansen voor beer en stier. De recente zwarte candle's duiden op aanzwellende berendruk. Maar eens bezien of er in de 600+ zone daadwerkelijk gebodemd gaat worden. Zo ja, dan is een opleving naar 750 een haalbare optie.

[Bekijk de BNP Paribas Turbo's](#)

**ASR Nederland - Bulls in rap tempo omhoog, nu eerst een rondje winstnemenen?**



De bulls vervolgen zeer enthousiast hun pad. Er liggen geen rode strepen in het veld, dus ze hebben vrij spel om de koers naar hogere niveaus te drukken. Charttechnisch gezien is 50+ een haalbare zone, hetgeen deze week wederom lukt. De candle kleurt vooralsnog oranje (MRI), terwijl de RSI met een OB downcross dreigt. Voor trendbeleggers mag dit aanleiding zijn om deels winsten te verzilveren.

[Bekijk de BNP Paribas Turbo's](#)

**BESI - Beren aan zet, maar steunzone in zicht**



Een nerveus koersverloop, stevige candles illustreren dit. De beren voeren hierbij de regie, ondersteund door alle indicatoren in een minstand. Er is dalingsruimte tot 95+, wellicht dat daar een grillige bodem wordt geplaatst. Vooralsnog genieten Turbo Short posities de voorkeur, bij signalen van bodemvorming mogen koopjesjagers in actie komen. Wellicht deze week al als er een witte candle wordt geplaatst?

Bekijk de BNP Paribas Turbo's

**DSM - Firmenich - Dreigende downtrend?**



Met opnieuw een zwarte candle deze week onder de gemiddelde lijn ziet het er naar uit dat de beren klaar staan om toe te slaan. Er dreigt een dalende trendfase zolang de koers onder 106 beweegt. Eerst af dalen naar 93+, daar bezien of de beren hun druk kunnen vergroten met het wegslaan van de groene streep, waardoor er ruimte vrijkomt naar 80+.

Bekijk de BNP Paribas Turbo's

**Exor NV - Flink gezwiep in de tradingbox**



Met een vierde zwarte candle op rij houden de beren hun grip op dit speelveld. Ze krijgen de gelegenheid om de koers te laten zakken tot aan de 87+ zone, hetgeen de onderkant van een grillige tradingbox kan zijn. Zo ja, dan moet binnenkort een witte candle verschijnen als opmaat voor een rit naar de bovenkant van de vermeende range zo rond 101+. Voor nu nog even de beren volgen.

Bekijk de BNP Paribas Turbo's

De waarde van uw belegging kan fluctueren. In het verleden behaalde resultaten bieden geen garantie voor de toekomst. Turbo's zijn complexe instrumenten en brengen vanwege het hefboomeffect een hoog risico mee van snel olopende verliezen. 7 op de 10 retail beleggers verliest geld met de handel in turbo's. Het is belangrijk dat u goed begrijpt hoe turbo's werken en dat u nagaat of u zich het hoge risico op verlies kunt permitteren.

**Heineken** - Rebound is klaar, de beren willen toeslaan



In mijn recente commentaar wees ik op het gevaar van topvorming tegen de SMA-lijn. Daar kon immers de rebound opdrogen, hetgeen deze week lijkt te gebeuren getuige de zwarte candle en de swingteller op -1. Met deze voortgang kan de dalende trendfase worden hervat. Voor rebounders is het duidelijk wat zij moeten doen als er nog reboundposities uitstaan. Gezien de rangen en standen bij de indicatoren zijn er zelfs al Turbo Short kansen.

[Bekijk de BNP Paribas Turbo's](#)

**IMCD** - Volatiele afdaling

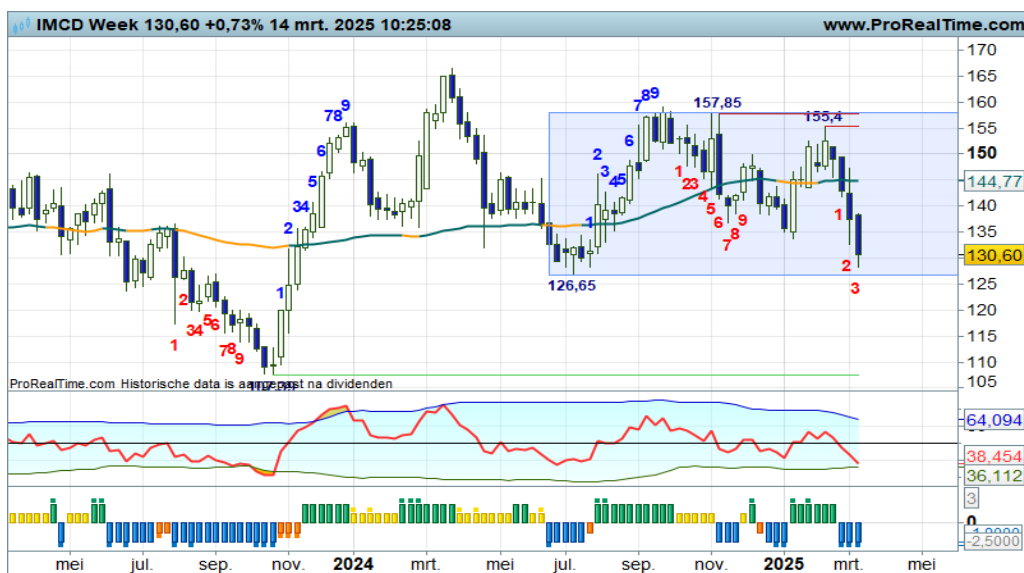

Langzaam maar zeker vergroten de beren hun grip op het veld tot mogelijk de groene steunstreep op 126+. Met de RSI dicht bij de OS-lijn zou daar gebodemd kunnen worden, hetgeen de opmaat kan zijn voor een beweging terug naar de 155+ zone. Ik heb de neiging om een tradingbox scenario te volgen, ik heb het figuur reeds voor u ingetekend.

[Bekijk de BNP Paribas Turbo's](#)

**ING** - Haperingen bij de bulls



Volgensde indicatoren voeren de bulls nog steeds de regie. Charttechnisch echter lijkt enige vermoeidheid zichtbaar bij de bulls, er wordt deze week immers een zwarte candle geplaatst, om daarmee de afstand met de gemiddelde lijn te verkleinen. De Fibo lijnen indiceren een correctie richting 17+ tot wellicht 16,50. Daar bodemen biedt nieuwe of additionele koopkansen in de op zich sterke trendfase. Voor nu wellicht wat winsten veiligstellen.

[Bekijk de BNP Paribas Turbo's](#)

De waarde van uw belegging kan fluctueren. In het verleden behaalde resultaten bieden geen garantie voor de toekomst. Turbo's zijn complexe instrumenten en brengen vanwege het hefboomeffect een hoog risico mee van snel olopende verliezen. 7 op de 10 retail beleggers verliest geld met de handel in turbo's. Het is belangrijk dat u goed begrijpt hoe turbo's werken en dat u nagaat of u zich het hoge risico op verlies kunt permitteren.



**KPN - Bulls houden de trend intact**

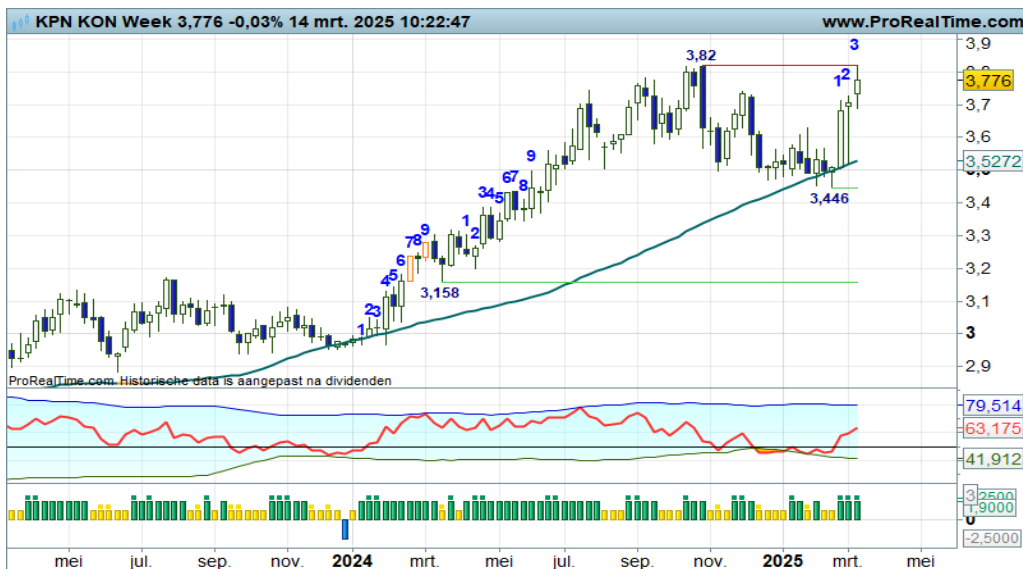

Met veel gevoel voor dramatiek houden de bulls de trend intact. Ondersteund door alle indicatoren zweepen zij omhoog richting de rode streep op 3,82. Hamvraag is uiteraard of zij deze weerstand kunnen slechten om daarmee veel stijgingsruimte te bewerkstelligen. Binnenkort weten we dit. Vooralnog mogen Turbo Long posities worden aangehouden.

[Bekijk de BNP Paribas Turbo's](#)

**NN Group - Mooie trendfase**



Onlangs werd er gebodemd op de SMA-lijn rond 40+. Daarna volgde een mooie opmars tot aan 49+, met vorige week een zwarte candle in swing +8. Een adempauze voor de bulls met mogelijk een dip richting de SMA-lijn of hoger, om weer een nieuwe hogere bodem te plaatsen. Deze week laten de bulls echter nog geen correctie toe, ze zetten nog een witte candle maar wel met de swingteller op +9. Hou de vinger aan de pols.

[Bekijk de BNP Paribas Turbo's](#)

**Philips - Wie gaat binnenkort initiatief nemen?**



Het wil vooralnog niet erg vlotten met het koersverloop. De bulls komen niet echt los van de SMA-lijn, de beren krijgen ook geen poot aan de grond. Een zijwaartse stabilisatie, in afwachting van een nieuwe significante beweging. Het is wachten op een duidelijk signaal uit het veld waaruit blijkt wat de spelers van plan zijn. Tot dat moment maar even een zijlijnpositie innemen, aldus de coach.

[Bekijk de BNP Paribas Turbo's](#)

De waarde van uw belegging kan fluctueren. In het verleden behaalde resultaten bieden geen garantie voor de toekomst. Turbo's zijn complexe instrumenten en brengen vanwege het hefboomeffect een hoog risico mee van snel olopende verliezen. 7 op de 10 retail beleggers verliest geld met de handel in turbo's. Het is belangrijk dat u goed begrijpt hoe turbo's werken en dat u nagaat of u zich het hoge risico op verlies kunt permitteren.

**Prosus -** Volatiele trend



Het gaat er nogal wild aan toe op dit speelveld, waarbij de bulls uitermate goed hun best doen om de koers boven de 41,00 steunstreep te houden. Zolang dat lukt, blijft de ondertoon positief en is het aannemelijk te veronderstellen dat de trend kan worden vervolgd. Koopposities mogen dan ook worden aangehouden. Hou wel rekening met mogelijk aanzwellende turbulentie.

**Randstad -** Felle rebound richting de SMA-lijn



Onlangs werd er een lagere bodem geplaatst op krap 37,00, waarna een felle rebound werd ingezet. De bulls bereiken deze week de rode zone en SMA-lijn zone rond 43+. Nu komt het er op aan, keren of passeren voor de bulls. Zijn ze in staat om de weerstanden te slechten, dan kan een nieuwe uptrend van start gaan. Zo niet, dan kan de huidige dalende trend worden vervolgd. Deze week doen de beren hiertoe een poging.

**RELX -** Felle correctie binnen de uptrend, bodemvorming lijkt aanstaande



Na de nieuwe hogere top op 50+ werd een volatiele correctie ingezet die thans nog in volle gang is. Echter, de SMA-lijn ligt dichtbij op 42+, terwijl de RSI onder de dynamische OS-lijn ligt. Anders gezegd, het wordt tijd dat bodemstampers in actie komen om de trend te valideren. Als dat lukt met witte candles zijn er nieuwe of additionele koopkansen voor trendvolgende beleggers. Deze week dan ook een spannende candle.

De waarde van uw belegging kan fluctueren. In het verleden behaalde resultaten bieden geen garantie voor de toekomst. Turbo's zijn complexe instrumenten en brengen vanwege het hefboomeffect een hoog risico mee van snel olopende verliezen. 7 op de 10 retail beleggers verliest geld met de handel in turbo's. Het is belangrijk dat u goed begrijpt hoe turbo's werken en dat u nagaat of u zich het hoge risico op verlies kunt permitteren.

Shell PLC - Chaotisch speelveld



Al geruime tijd zwiept de koers heen en weer, hetgeen een onrustig beeld oplevert met rap wisselende standen bij de indicatoren. Een moeilijk speelveld om een verantwoord scenario te schetsen, zo blijkt ook deze week weer. Wellicht is het raadzaam om uit te zoomen en de contouren van een brede tradingrange te volgen. Bij de randen van de trading box zijn er dan Turbo kansen. Dat is voorlopig nog niet het geval, zo lijkt het.

[Bekijk de BNP Paribas Turbo's](#)

UMG - Wat een onrustig koersritme



In eerste instantie een felle uitbraak boven de vlakke SMA-lijn tot aan 29+, gevolgd door een net zo felle pullback als retest van de SMA-lijn. Een uiterst onrustig koersritme, maar wel met kansen voor de bulls om een positieve trendfase te starten. Hiertoe moeten zijn komende weken witte candles plaatsen boven de SMA-lijn om een serie hogere toppen en hogere bodems te kunnen starten. Dan zijn er koopkansen voor trendbeleggers.

[Bekijk de BNP Paribas Turbo's](#)

Unilever - Charttechnische koopkansen



Deze week een dappere poging vanuit de stierenhoek om de trend intact te laten. De bulls komen verder los van de SMA lijn en veren op vanaf de groene steunstreep op 52+. Charttechnische koopkansen voor trendbeleggers, zo lijkt het. Haalbaar koersdoel is 56+. Deze week een korte adempauze, zo lijkt het, maar wel met een magere UP status op het Dashboard. Komende week weer wit?

[Bekijk de BNP Paribas Turbo's](#)

De waarde van uw belegging kan fluctueren. In het verleden behaalde resultaten bieden geen garantie voor de toekomst. Turbo's zijn complexe instrumenten en brengen vanwege het hefboomeffect een hoog risico mee van snel olopende verliezen. 7 op de 10 retail beleggers verliest geld met de handel in turbo's. Het is belangrijk dat u goed begrijpt hoe turbo's werken en dat u nagaat of u zich het hoge risico op verlies kunt permitteren.

Wolters Kluwer - De beer is nog niet klaar



“Een flinke berendreun, waardoor er thans sprake is van een negatieve overgangsfase, maar dat gaat gepaard met overdreven negatief sentiment. Even de rook laten optrekken, om dan het speelveld opnieuw te beoordelen”, zo meldde ik vorige week. Deze week doen de beren er nog een schepje bovenop, ze zijn kennelijk nog niet klaar met hun actie. Het is wachten op signalen van bodenvorming om daarna zo mogelijk reboundposities te overwegen.

## Chart Navigator - TA Coaching Rubriek

### Waarom gaat het mis?

U kent de volgende disclaimer regel vast wel: “7 op de 10 retail beleggers verliest geld met de handel in turbo’s”. Een deprimerende opmerking, vindt u ook niet? Maar hoe komt het dat er zoveel wordt verloren? Verlies hoort er bij, dat is juist, maar de balans moet toch uiteindelijk positief uitslaan, nietwaar? Dat zal lukken als je angstbeheersing onder controle hebt.

#### Angst voor verlies

De bekendste angst is die om geconfronteerd te worden met verlies. En als dat gebeurt dan gaan we vluchtgedrag tonen. We gaan uitzoomen naar langere grafieken, we zien koerspatronen die er niet zijn, er worden veel te veel lijnen op de chart ingetekend, het liefst willen we de verlieslatende positie vergeten. Het wordt een ‘hoop’ Turbo positie. Met verlies geconfronteerd worden hoort er bij. Neem dat verlies. Bedenk daarbij dat Ajax ook kampioen kan worden met enkele verloren wedstrijden.

#### Angst om te missen

Koopt u wel eens een Turbo Long omdat u denkt dat de koers van de onderliggende waarde echt niet meer lager kan? Koopt u als de koers een flinke neerwaartse zwieper heeft gemaakt? Toont u als trendvolgende belegger een zeer offensief anticiperend koopgedrag? Want stel je voor dat de koers daadwerkelijk gaat stijgen en u heeft geen kooppositie. Stel je voor dat je de boot mist, dat kan toch niet? U begrijpt het al, dit is de angst om iets te missen, waardoor we afwijkend gedrag gaan tonen.

#### Angst om in te leveren

Als u een mooie winstgevende Turbo positie heeft, voelt u dan de neiging om de winst te verzilveren, terwijl er charttechnisch geen aanleiding voor is? Te vroeg winst nemen, gevoed door de angst om mogelijk een stukje winst terug te moeten geven aan de markt, dat is wat er speelt.

#### Angst om te falen

Een aantal keer op rij een verlieslatende Turbo transactie is niet leuk. Toch moet je weer gewoon meedoen de volgende keer. Niet afhaken door de angst om ongelijk te krijgen. Want stel je eens voor dat de volgende transactie wel een mooie plus oplevert!

### Angstbeheersing.....

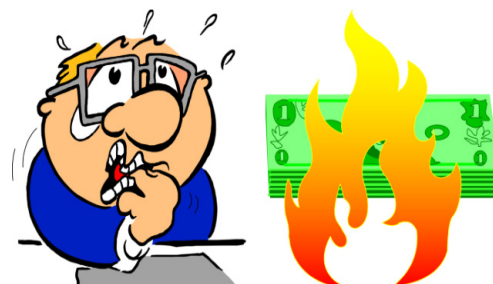

#### LUNCH WEBINAR

Eerstvolgende uitzending is op **Donderdag 20 maart om 12:00 uur**



#### BB&B WEBINAR

TA coaching sessie voor middellange termijn trendvolgende beleggers. **Maandag 17 maart om 19:30 uur**



#### AEX Video Coaching

Dagelijkse video met duiding van de AEX dagchart.

De waarde van uw belegging kan fluctueren. In het verleden behaalde resultaten bieden geen garantie voor de toekomst. Turbo's zijn complexe instrumenten en brengen vanwege het hefboomeffect een hoog risico mee van snel olopende verliezen. 7 op de 10 retail beleggers verliest geld met de handel in turbo's. Het is belangrijk dat u goed begrijpt hoe turbo's werken en dat u nagaat of u zich het hoge risico op verlies kunt permitteren.

## Fagron - Bodemstampers mogen in actie komen om de trend te valideren



Aan turbulentie geen gebrek op dit speelveld, waarbij er thans sprake is van een volatiele en stevige correctie. De SMA-lijn wordt hierbij onder vuur genomen, het is dan ook de vraag of de bulls hier zullen overleven. Dit is noodzakelijk om de trend intact te laten en een nieuwe opswing mogelijk te maken. Wacht op signalen van bodemvorming om daarna koopposities aangereikt te krijgen.

[Bekijk de BNP Paribas Turbo's](#)

## Flow Traders - De bulls lekker in het zadel

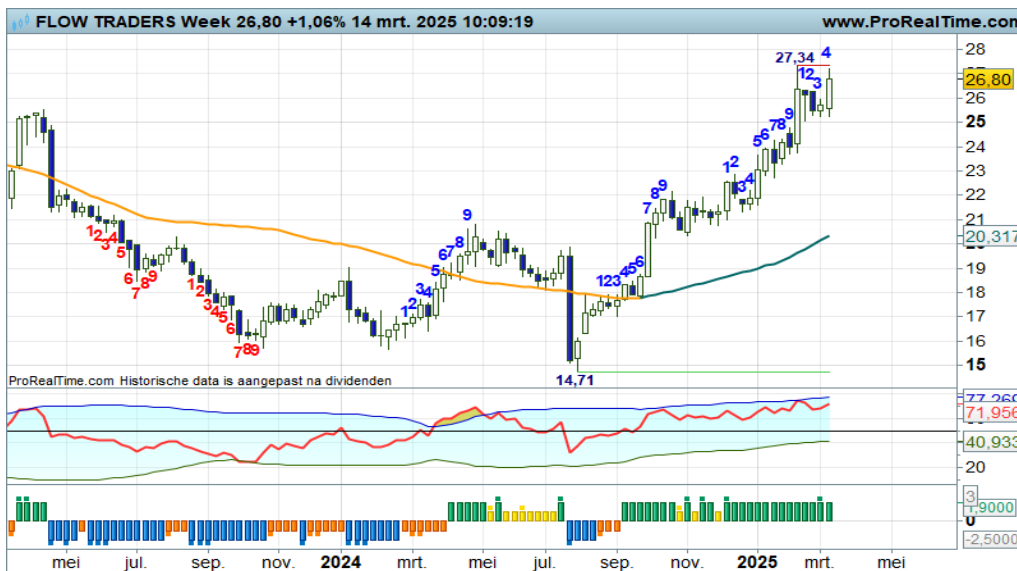

De ondertoon op dit speelveld is positief, kijk maar naar het verloop van de DBS-indicator. De bulls aan zet, maar voor hoe lang nog? De afstand met de gemiddelde lijn is inmiddels best wel groot, terwijl de RSI dreigt af te ketsen tegen de OB-lijn. Topvorming en correctie loeren dan ook om de hoek, dus stel op tijd wat winsten veilig en wacht op een nieuwe hogere bodem voor additionele of nieuwe koopkansen.

[Bekijk de BNP Paribas Turbo's](#)

## Forfarmers - Cadeautje van de markt

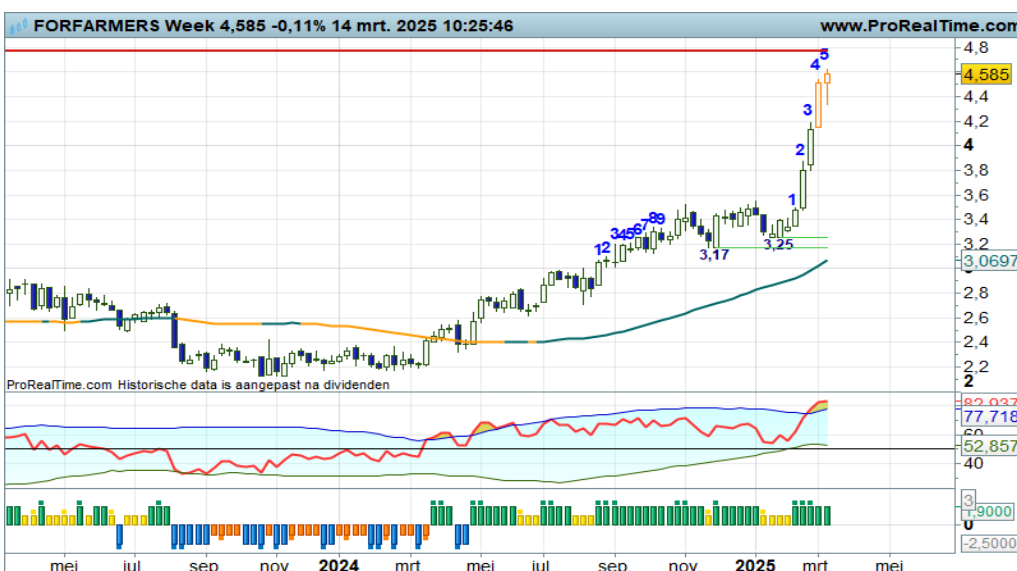

Er is al geruime tijd sprake van een positieve ondertoon, in de afgelopen weken zagen we dan ook mooie stiersprongen. Maar de candle's van vorige en deze week zijn wel wat overdreven, getuige de MRI-stand en de OB-stand bij de RSI. Een correctie kan dan ook niet uitblijven, dus pas Money Management toe als er koopposities uitstaan. Alles weg doen als er een zwarte candle verschijnt, zo luidt de coachingoverweging.

[Bekijk de BNP Paribas Turbo's](#)

De waarde van uw belegging kan fluctueren. In het verleden behaalde resultaten bieden geen garantie voor de toekomst. Turbo's zijn complexe instrumenten en brengen vanwege het hefboomeffect een hoog risico mee van snel olopende verliezen. 7 op de 10 retail beleggers verliest geld met de handel in turbo's. Het is belangrijk dat u goed begrijpt hoe turbo's werken en dat u nagaat of u zich het hoge risico op verlies kunt permitteren.

**SBM Offshore - Uitstekende bullenrace**

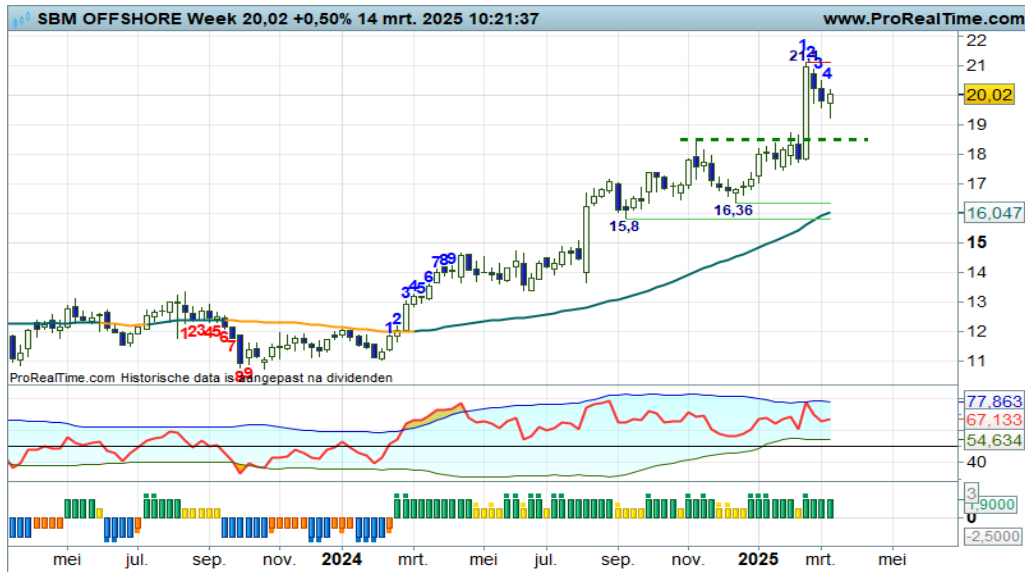

Op deze grafiek is goed te zien hoe een stijgende trendfase wordt gestart en hoe er tussentijds wat correcties plaatsvinden. De recente koerssprong naar 21+ was wel erg enthousiast, er volgde dan ook een afkoeling die de koers kan terugbrengen tot aan 18,50. Daar zou het motto kunnen gelden "oude weerstand wordt nieuwe steun". Voor nu dit fonds op de watchlist plaatsen en wachten op voldoende bodemvorming binnen de uptrend.

[Bekijk de BNP Paribas Turbo's](#)

**Van Lanschot - Volatiele topvorming binnen de trend**



Al geruime tijd is er sprake van een mooie serie hogere toppen en hogere bodems boven een fier opkrullende gemiddelde lijn. In de afgelopen vier weken wordt het positieve koersritme afgeremd, er dreigt topvorming rond 48,00 met daarna mogelijk een correctie richting de SMA-lijn op krap 40,00. De RSI indiceert dat de trend als zodanig intact blijft. Kopen op zwakte is dan ook de gewenste strategie voor trendvolgende beleggers.

[Bekijk de BNP Paribas Turbo's](#)

**Vopak - Houdt de sleepkabel de bulls in de race?**



Drie weken terug werd er een gigantische berentik uitgedeeld, waardoor de koers rap terugviel tot aan de oplopende gemiddelde lijn. Nu is er een heftige strijd gaande, waarbij de bulls alle zeilen moeten bijzetten om een trendbreuk te voorkomen. Ze worden daarbij ondersteund door de RSI, die binnenkort positief momentum kan indiceren. Bij voldoende signalen van bodemvorming zijn er dan ook aankans voor trendvolgende beleggers.

[Bekijk de BNP Paribas Turbo's](#)

De waarde van uw belegging kan fluctueren. In het verleden behaalde resultaten bieden geen garantie voor de toekomst. Turbo's zijn complexe instrumenten en brengen vanwege het hefboomeffect een hoog risico mee van snel oplopende verliezen. 7 op de 10 retail beleggers verliest geld met de handel in turbo's. Het is belangrijk dat u goed begrijpt hoe turbo's werken en dat u nagaat of u zich het hoge risico op verlies kunt permitteren.

**Proximus -** Positieve overgangsfase, een pullback lijkt aanstaande



In een rap tempo wordt de koers omhoog gestuwd, waarbij de rebound inmiddels is overgegaan in een breakout beweging. Anders gedefinieerd, er wordt een poging gedaan om een positieve trendfase te starten. Daartoe is het noodzakelijk dat de koers boven de SMA-lijn blijft bewegen en na een korte pullback een serie hogere toppen en hogere bodems laat zien. Dan zijn er interessante aankoopkansen voor trendvolgende beleggers. Let op, de breakout kan opdrogen.

[Bekijk de BNP Paribas Turbo's](#)

**Sofina -** Onrustige trendfase

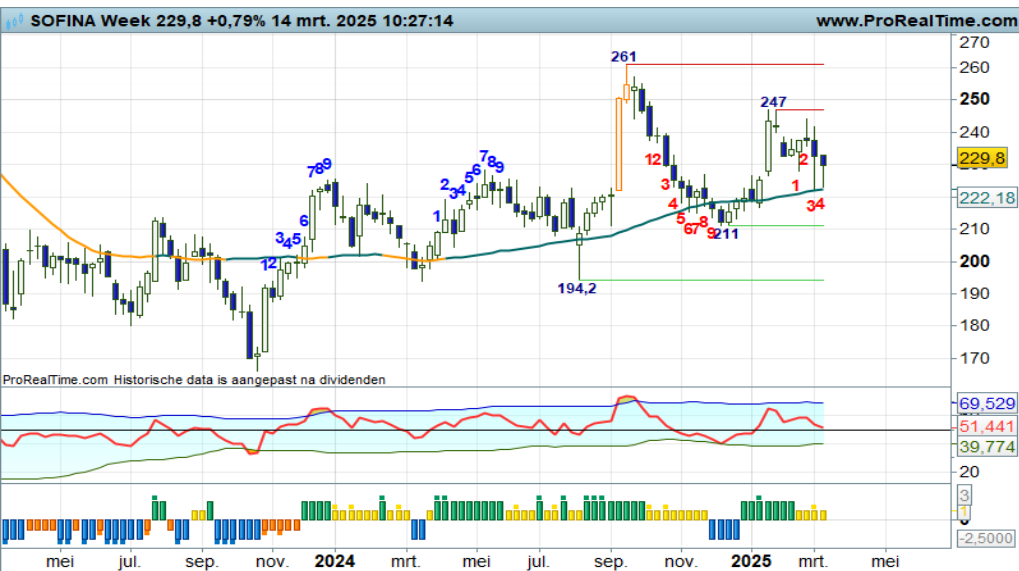

Charttechnisch gezien is er sprake van een onrustige serie hogere toppen en hogere bodems, waarbij de bulls telkens de gelegenheid krijgen om vanaf de licht oplopende SMA-lijn op te veren. Dit kan binnenkort wederom gebeuren, mits er een witte candle wordt geplaatst op 220+, liefst in combinatie met een positieve swingteller. Dat wordt dan een interessante propositie voor trendbeleggers. Wacht op wit dus, zo luidt de coaching aanbeveling.

[Bekijk de BNP Paribas Turbo's](#)

**UCB -** Volatilief zijwaarts koersritme



Vanaf begin 2024 is de koers in een rechte streep omhoog gestuwd van 80,00 naar het voorlopige hoogtepunt op 198+. Daarna volgde een stabilisatie ofwel een zijwaarts koersritme met aanzwellende turbulentie, getuige de lange sprieten onder en boven de bodies. Gezien de rangen en standen bij de indicatoren, lijken de bulls meer troefkaarten te hebben. Maar kunnen zij die ook uitspelen? Wacht maar op een duidelijk signaal waaruit dat blijkt.

[Bekijk de BNP Paribas Turbo's](#)

EUR/USD - Flinke opleving

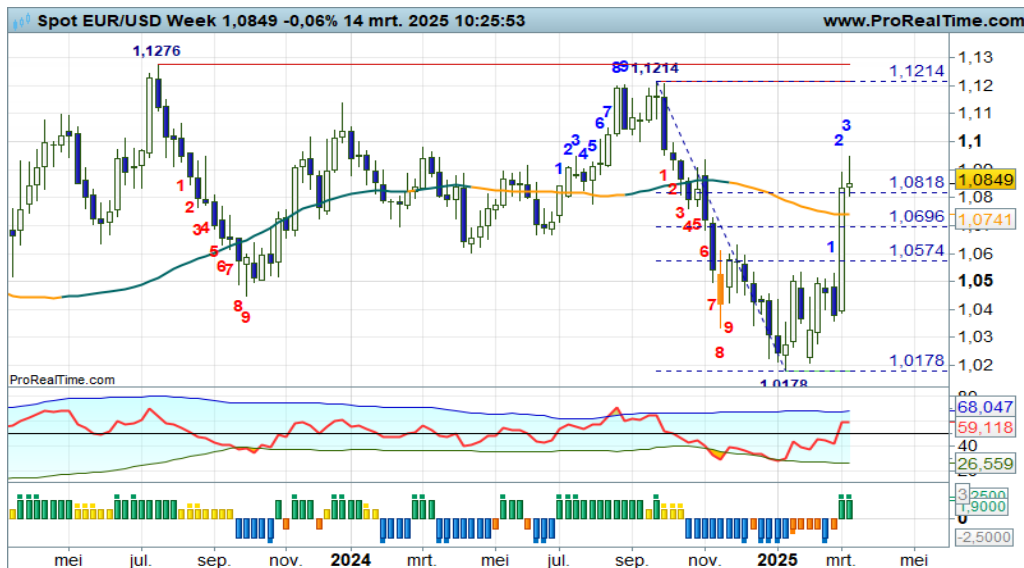

Het negatieve koersritme werd vorige week abrupt beëindigd met een flinke witte candle die de koers boven de SMA-lijn drukte. Alle indicatoren daarbij in een plusstand, de Up status op het Dashboard lijkt terug te keren. Een scherpe draai in trend en sentiment, zo lijkt het. Voor nu aanzien of het de bulls gaat lukken boven de SMA-lijn te blijven om daarmee de UP status te bevestigen. Dan Turbo Long posities ter overweging.

Bekijk de BNP Paribas Turbo's

Euro Bund Future - Enige rust



Na de gigantische berendreun van vorige week lijkt de rust enigszins terug te keren. Een Doji-achtige candle en een RSI bij de OS-lijn lijken aan te sturen op bodemvorming als opmaat voor een rebound richting 130. Een reactie uit de stierenhoek kan niet uitblijven, de afstand met de gemiddelde lijn moet worden verkleind, aldus de coach. Anticiperende reboundposities dan ook ter overweging bij een witte candle.

Bekijk de BNP Paribas Turbo's

30Y TBond Future - Droogt de rebound op?

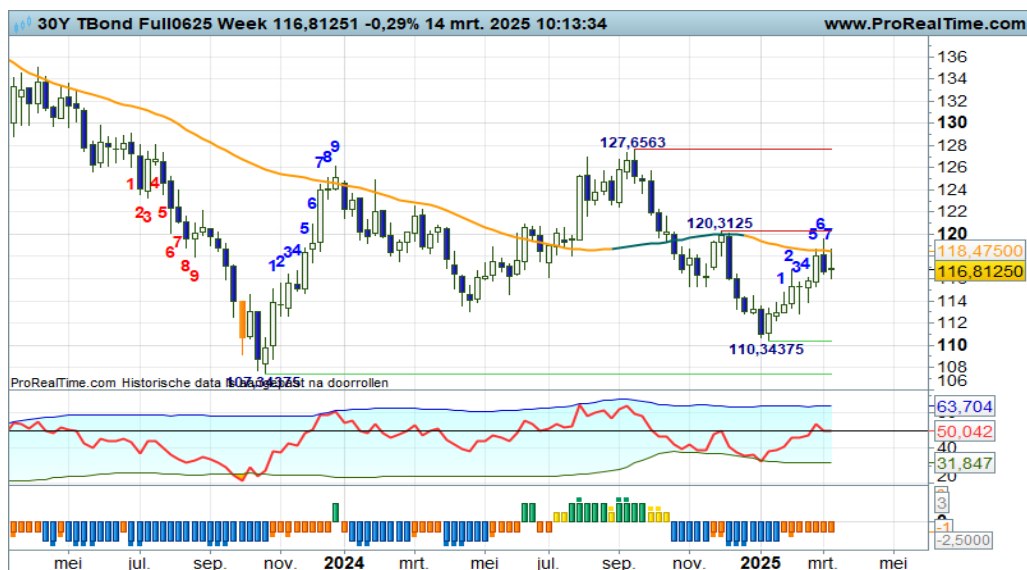

Binnen het proces van lagere toppen en lagere bodems onder een dalende SMA-lijn, is er thans sprake van een reboundbeweging, ofwel een opleving binnen de downtrend. De bulls mogen verder opstomen tot wellicht krap 120, gelijk aan de rode streep nipt boven de SMA lijn. Echter, topvorming tegen de SMA is ook mogelijk. Vinger aan de pols als er rebound posities uitstaan.

Bekijk de BNP Paribas Turbo's

De waarde van uw belegging kan fluctueren. In het verleden behaalde resultaten bieden geen garantie voor de toekomst. Turbo's zijn complexe instrumenten en brengen vanwege het hefboomeffect een hoog risico mee van snel olopende verliezen. 7 op de 10 retail beleggers verliest geld met de handel in turbo's. Het is belangrijk dat u goed begrijpt hoe turbo's werken en dat u nagaat of u zich het hoge risico op verlies kunt permitteren.



**Goud - Bulls vervolgen hun parade**



Na een uiterst milde correctie en de swingteller op +9 lijken de bulls toch hun weg te willen vervolgen naar de bovenkant van het stijgingskanaal op ruim 3000. Een mooie serie hogere toppen en hogere bodems is zichtbaar, een sterke RSI en geen overspannenheid, dat zijn de ingrediënten voor een positief scenario. Niet eerder dan onder 2.850 zullen de positieve vooruitzichten vervagen.

[Bekijk de BNP Paribas Turbo's](#)

**Zilver - Volatiel gespartel**

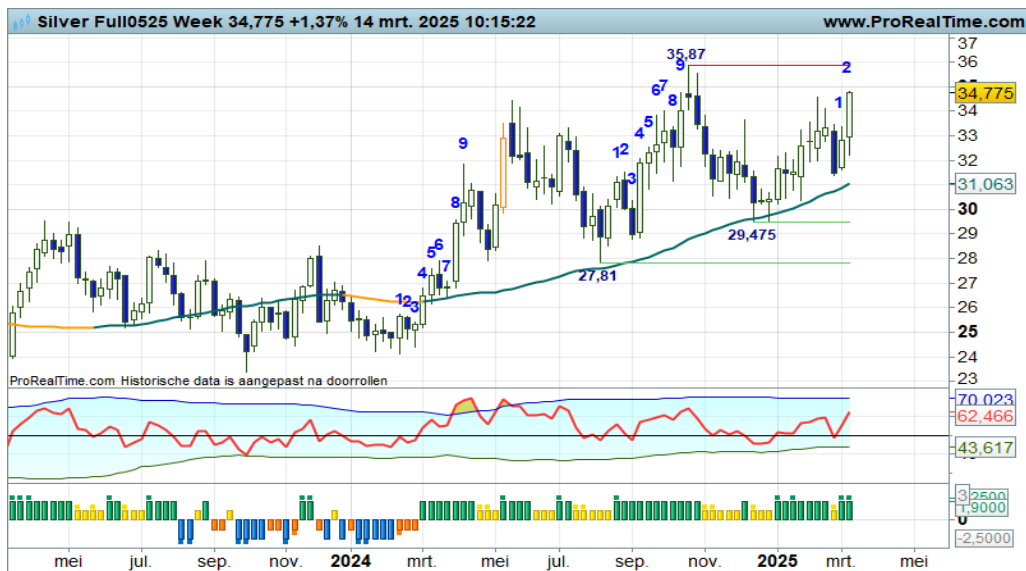

“Bij een witte candle zijn er weer nieuwe of additionele aankans”, zo luidde vorige week mijn commentaar. Welnu, mogelijk is dat deze week het geval, maar dan moeten de bulls wel boven 33+ blijven bewegen. Dan is er een beperkt opwaarts potentieel tot 34,50 en 35,90 daarna. Formeel zijn Turbo Long posities gerechtvaardigd, maar gezien het charttechnische beeld hou de posities bescheiden.

[Bekijk de BNP Paribas Turbo's](#)

**BrentOil future - Tamme strijd in de trading box**



Op afstand gezien is er sprake van een redelijk onrustig koersbeeld binnen een trading box met 65+ als onderband en 82+ als bovenband. In de afgelopen weken is de berendruk aanzienlijk opgevoerd, nog even en de onderkant van de range wordt bereikt. Rond 65+ is het dan ook interessant om Turbo Short posities te verzilveren en bij een witte candle Turbo Long posities te overwegen. Een draai van short naar long is daar goed mogelijk.

[Bekijk de BNP Paribas Turbo's](#)

De waarde van uw belegging kan fluctueren. In het verleden behaalde resultaten bieden geen garantie voor de toekomst. Turbo's zijn complexe instrumenten en brengen vanwege het hefboomeffect een hoog risico mee van snel olopende verliezen. 7 op de 10 retail beleggers verliest geld met de handel in turbo's. Het is belangrijk dat u goed begrijpt hoe turbo's werken en dat u nagaat of u zich het hoge risico op verlies kunt permitteren.

Nico Bakker heeft een positie in de AEX index.

### **Risicowaarschuwing**

Turbo's zijn complexe instrumenten en brengen vanwege het hefboomeffect een hoog risico mee van snel oplopende verliezen. 7 op de 10 retail beleggers verliest geld met de handel in turbo's. Het is belangrijk dat u goed begrijpt hoe turbo's werken en dat u nagaat of u zich het hoge risico op verlies kunt permitteren.

### **Disclaimer**

Nico Bakker is directeur/eigenaar van BTAC Visuele Analyse en als zelfstandig consultant gelieerd aan BNP Paribas S.A. ([www.bnpparibasmarkets.nl](http://www.bnpparibasmarkets.nl)). De informatie in deze publicatie is niet bedoeld als individueel beleggingsadvies of als een individuele aanbeveling tot het doen van bepaalde beleggingen. Iedere belegging die u overweegt, dient u te toetsen aan uw persoonlijk beleggersprofiel of te bespreken met uw beleggingsadviseur. De waarde van uw beleggingen kan fluctueren. In het verleden behaalde resultaten bieden geen garantie voor de toekomst. De standpunten en vooruitzichten van Bakker geven diens technische mening weer over het betreffende item in de hoedanigheid van technisch analist en consultant.

De beloning aan Bakker staat/ stond/ zal niet direct of indirect in relatie (staan) tot zijn specifieke aanbevelingen of standpunten in deze publicatie.

Nico Bakker van BTAC heeft mogelijk een positie in een van de onderliggende waarden, zoals beschreven in dit document, evenals financiële instrumenten die hiermee verband houden. Er kan tevens sprake zijn van indirecte deelnemingen via beleggingsfondsen, pensioenfondsen en/of kapitaalverzekeringen waarin wordt belegd en waar hij of andere medewerkers van BTAC geen invloed hebben op het beleggingsbeleid. Verder zijn er geen andere potentiële belangenconflicten bekend.

Lees hier de disclaimer ten aanzien van beleggingsaanbevelingen die op dit document van toepassing is: <https://www.bnpparibasmarkets.nl/disclaimerbeleggingsaanbevelingen>.



**BNP PARIBAS**

**De bank voor een wereld in verandering**