



**TA: Chart Navigator  
MARKETING**

Meer informatie

Ga naar

[www.bnpparibasmarkets.nl](http://www.bnpparibasmarkets.nl)

of bel 0900 MARKETS

(0900 6275387; lokaal tarief)

X / Twitter: @TheDailyTurbo

Hoopvolle stierenacties worden her en der gedwarsboomd door vervelende berentikken, waardoor op menig speelveld “**Traag koersverloop**” zichtbaar is. Ook is links en rechts nervositeit en turbulentie zichtbaar. Kortom, het wordt trendvolgende beleggers niet makkelijk gemaakt om een mooi spel te spelen. Strak navigeren en gedisciplineerd handelen is thans gewenst en noodzakelijk. Er komen heus wel weer betere tijden.

**AEX-Index® - Bulls komen maar moeizaam vooruit**

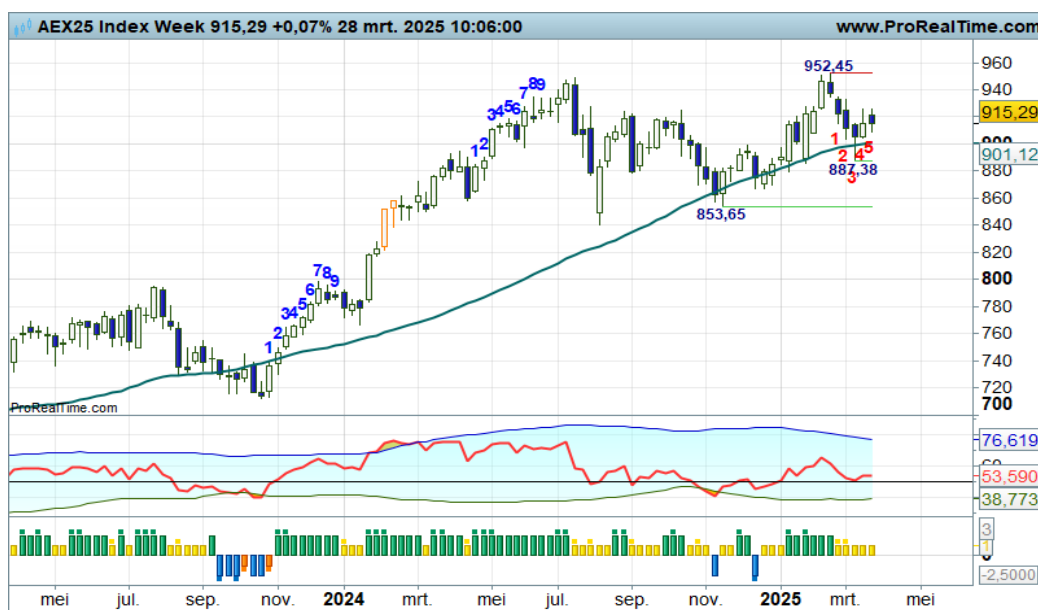

Vorige week een dappere overlevingsstrijd nipt boven de SMA-lijn, de ideale plek om de correctie af te ronden en de trend een nieuwe impuls te geven. Dat lukt deze week echter niet, getuige de zwarte candle. Adempauze of extra aanloop, zolang de koers boven 900+ blijft bewegen, is de ondertoon positief en is een vervolg van de trend richting de 950 zone het meest waarschijnlijke scenario. Volgende week opnieuw een witte candle zou niet misstaan.

**Inhoud Chart Navigator**

Indices	P. 2
AEX® Hoofdfondsen	P. 4
TA Coaching Rubriek	P. 12
Selectie Midkapfondsen	P. 13
Turbo Titels België	P. 15
Valuta - Obligaties	P. 16
Grondstoffen	P. 16

**Wilt u reageren?**

Heeft u opmerkingen, vragen, suggesties, aanvullingen, wilt u reageren? Doe dit dan door een email te sturen naar:

[markets@bnpparibas.com](mailto:markets@bnpparibas.com)

De RealTime grafieken in deze editie zijn bijgewerkt op de ochtend van de publicatie. De weekslotkoers kan de definitieve weekcandle en het bijbehorende scenario wijzigen.

**Analyses en coaching:**

Nico P.R. Bakker

X / Twitter: @TheDailyTurbo

[www.bnpparibasmarkets.nl](http://www.bnpparibasmarkets.nl)

Bekijk de BNP Paribas Turbo's



**BNP PARIBAS**

**De bank voor een wereld in verandering**

De waarde van uw belegging kan fluctueren. In het verleden behaalde resultaten bieden geen garantie voor de toekomst. Turbo's zijn complexe instrumenten en brengen vanwege het hefboomeffect een hoog risico mee van snel oplopende verliezen. 7 op de 10 retail beleggers verliest geld met de handel in turbo's. Het is belangrijk dat u goed begrijpt hoe turbo's werken en dat u nagaat of u zich het hoge risico op verlies kunt permitteren.

## BEL20 Index - De bulls blijven hangen midden in het stijgingskanaal



Er is sprake van enige consolidatie of stabilisatie midden in het stijgingskanaal. Zowaar een zebra patroon in de maak, hetgeen een zijwaartse correctie mag worden genoemd. Het is even aanzien wat de spelers van plan zijn. Er is ruimte voor een correctie richting de onderkant van het stijgingskanaal, vooral nu swing +9 actueel is, in combinatie met mogelijk een Bearish Engulfing patroon.

[Bekijk de BNP Paribas Turbo's](#)

## DAX® index - Bulls worden geremd, topvorming in de maak



“Lichte vermoeidheid bij de bulls, als opmaat voor een correctie teneinde de afstand met de gemiddelde lijn te verkleinen. Trendvolgende beleggers kunnen dan ook overwegen om deels winsten te verzilveren en te wachten op nieuwe aankoopkansen”, zo schreef ik vorige week. Deze week wordt opnieuw een zwarte candle geplaatst. De koers mag terug naar de Fibonacci grid. Voldoende redenen om koopposities verder te verkleinen.

[Bekijk de BNP Paribas Turbo's](#)

## EUROSTOXX50® index - Volatiele correctie in volle gang



Onlangs na de volledige opswing enkele zwarte candles, met deze week zowaar een Bearish Engulfing patroon. De swingteller staat in correctiestand, maar de beren krijgen voorsnog niet echt poot aan de grond. Ik wil het voorsnog een volatiele correctie noemen, het is wachten op voldoende bodenvorming voor nieuwe of additionele aankoopkansen.

[Bekijk de BNP Paribas Turbo's](#)

De waarde van uw belegging kan fluctueren. In het verleden behaalde resultaten bieden geen garantie voor de toekomst. Turbo's zijn complexe instrumenten en brengen vanwege het hefboomeffect een hoog risico mee van snel olopende verliezen. 7 op de 10 retail beleggers verliest geld met de handel in turbo's. Het is belangrijk dat u goed begrijpt hoe turbo's werken en dat u nagaat of u zich het hoge risico op verlies kunt permitteren.

**NASDAQ index** - Beren spelen hun spel, maar de bulls willen overleven



De beren drukken de index tot nipt onder uit het stijgingskanaal, met de RSI daarbij onder de OS-lijn. De spanningsmeter stuurt dus aan op bodemvorming, om daarmee de trend intact te laten. Binnenkort een witte candle als eerste indicatie van bodemvorming mag aanleiding zijn om anticiperende koopposities te overwegen. Deze week al weer een zwarte kleefcandle aan de SMA-lijn; de bulls willen overleven.

[Bekijk de BNP Paribas Turbo's](#)

**S&P500 index** - Bodemstamper actief, maar de beren vertragen het proces



“En zie, deze week een witte candle in de maak op de plek waar je dat het liefste ziet, namelijk op de SMA-lijn. Bodemstamper actief om de trend te valideren en de bulls de gelegenheid te geven hun rally binnenkort te starten. Nu wellicht al wat anticiperende Turbo Long posities openen?”, zo schreef ik vorige week. Deze week verandert het scenario niet, wel jammer dat de candle mogelijk zwart kleurt.

[Bekijk de BNP Paribas Turbo's](#)

**NIKKEI 225 index** - Negatieve overgangsfase met enig herstel



Er is sprake van een negatieve overgangsfase, aangezien de candles nipt onder de SMA lijn staan. Maar de pullback, ofwel een teruggest naar de gemiddelde lijn, lijkt in gang gezet getuige de witte candles. Bij de SMA-lijn moet binnenkort blijken of er daadwerkelijk een dalende trend van start gaat. Daar maar even op wachten, om daarna een nieuw scenario te schetsen.

[Bekijk de BNP Paribas Turbo's](#)

De waarde van uw belegging kan fluctueren. In het verleden behaalde resultaten bieden geen garantie voor de toekomst. Turbo's zijn complexe instrumenten en brengen vanwege het hefboomeffect een hoog risico mee van snel olopende verliezen. 7 op de 10 retail beleggers verliest geld met de handel in turbo's. Het is belangrijk dat u goed begrijpt hoe turbo's werken en dat u nagaat of u zich het hoge risico op verlies kunt permitteren.

**ABN Amro Bank - Bulls winnen meer en meer terrein, maar correctie dreigt**



Langzaam aan groeit de afstand met de SMA lijn en neemt het overdreven sentiment boven in het veld aanzienlijk toe, getuige de vijfde MRI candle op rij en de groeiende OB bij de RSI. Het wordt tijd voor wat correctie, maar dan zal er toch een zwarte candle moeten verschijnen. Dan is het tijd voor wat winstnemingen. Blijf alert trendbeleggers!

[Bekijk de BNP Paribas Turbo's](#)

**Adyen - De trend kan binnenkort worden hervat**



“Eerst een afkoeling, om daarna de trend te vervolgen, dat is een aannemelijk scenario. De zwarte candle van deze week en de dreigende OB downcross mogen aanleiding zijn om koopposities te verkleinen of zelfs te neutraliseren”, zo schreef ik onlangs. Dit scenario is nog valide, de beren zijn bijna bij de SMA lijn, daar moet worden gebodemd om de trend te valideren. Dan zijn er weer koopkansen.

[Bekijk de BNP Paribas Turbo's](#)

**Aegon - Bulls zijn terug in de arena en gaan er rap van door**

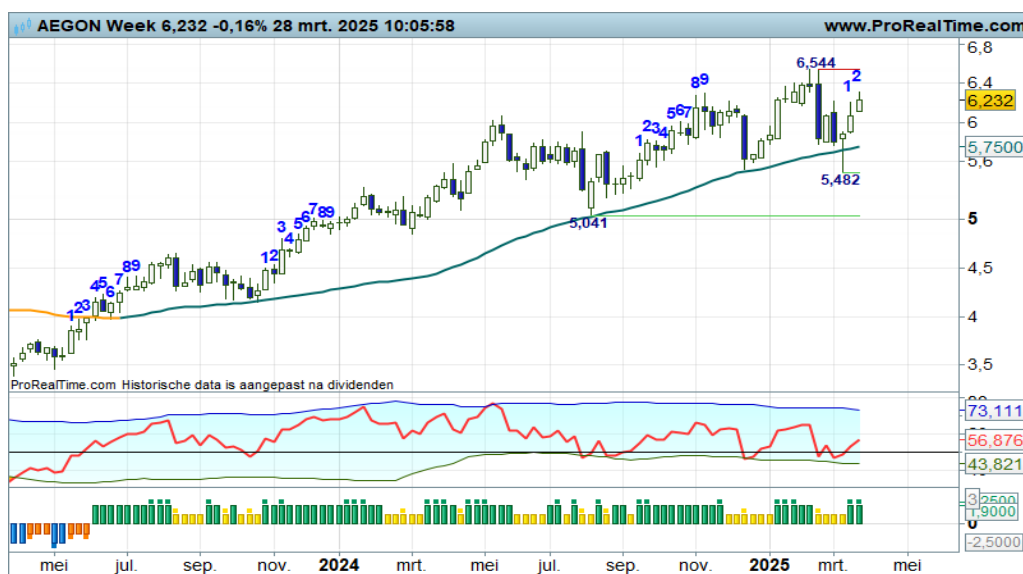

“Het wordt tijd dat bodemstampers in actie komen om de trend te valideren en de bulls de gelegenheid te geven de trend een nieuwe impuls te geven. Als dat gebeurt, zijn er weer nieuwe of additionele koopkansen. Deze week flinke veerkracht bij de bulls, gezien de lange spriet onder de kleine body”, zo schreef ik vorige week. Ik kan daar aan toevoegen dat deze week de uptrend wordt vervolgd. Turbo Long posities zijn gerechtvaardigd.

[Bekijk de BNP Paribas Turbo's](#)

De waarde van uw belegging kan fluctueren. In het verleden behaalde resultaten bieden geen garantie voor de toekomst. Turbo's zijn complexe instrumenten en brengen vanwege het hefboomeffect een hoog risico mee van snel olopende verliezen. 7 op de 10 retail beleggers verliest geld met de handel in turbo's. Het is belangrijk dat u goed begrijpt hoe turbo's werken en dat u nagaat of u zich het hoge risico op verlies kunt permitteren.



**Ahold** - Sterke trendfase, nu wat stabilisatie



Al geruime tijd houden de bulls een sterke serie hogere toppen en hogere bodems in stand, waarbij een recente top als nieuwe bodem wordt geaccepteerd. De bulls voeren de regie, maar ze kiezen thans voor stabilisatie rond 33,00. Een correctie in tijd en niet in prijs, zo noem ik dat. Het is wachten op een duidelijk signaal waaruit blijkt wat de spelers van plan zijn, waarbij de bulls het voordeel van de twijfel genieten.

[Bekijk de BNP Paribas Turbo's](#)

**Akzo Nobel** - Het lukt voorsnog niet om het tij te keren



De pullback naar de SMA lijn lijkt te mislukken, waardoor een positieve trendfase niet kan starten. De lange zwarte candle van deze week gooit roet in het eten, de beren vergroten hun druk, zij het dat er nog wel sprake is van een grillige serie hogere toppen en hogere bodems. Maar even vanaf de zijlijn toekijken wat er verder gaat gebeuren.

[Bekijk de BNP Paribas Turbo's](#)

**Arcelor Mittal** - Eerst een afkoeling



“Het wordt hoog tijd voor wat afkoeling, zeker nu ook een halfmast patroon is afgemaakt. Stel maar wat winsten veilig, aldus de coach”, zo schreef ik vorige week. En zo geschiedde het. Deze week de derde zwarte candle om de correctie meer kracht te geven. De afkoeling kan aanhouden tot in de Fibo grid rond 27+ tot 25+. Dan kunnen bodemstampers weer in actie komen om de trend een nieuwe impuls te geven. Wacht op wit voor koopkansen.

[Bekijk de BNP Paribas Turbo's](#)

De waarde van uw belegging kan fluctueren. In het verleden behaalde resultaten bieden geen garantie voor de toekomst. Turbo's zijn complexe instrumenten en brengen vanwege het hefboomeffect een hoog risico mee van snel olopende verliezen. 7 op de 10 retail beleggers verliest geld met de handel in turbo's. Het is belangrijk dat u goed begrijpt hoe turbo's werken en dat u nagaat of u zich het hoge risico op verlies kunt permitteren.

**ASMI - Sentiment verslechtert, beren blijven aan zet**



Langzaam maar zeker vergroten de beren hun grip op het veld. Ik vervolg het trendscenario, waarvoor ik een breed dalingskanaal heb ingetekend. Ondersteund door alle indicatoren krijgen de beren de gelegenheid de koers verder omlaag drukken tot wellicht de groene streep op 412+, gelijk aan de steunlijn van het dalingskanaal. Laat de beer nog maar even zijn gang gaan.

[Bekijk de BNP Paribas Turbo's](#)

**ASML - Onrust tussen rood en groen, de beer aan zet**

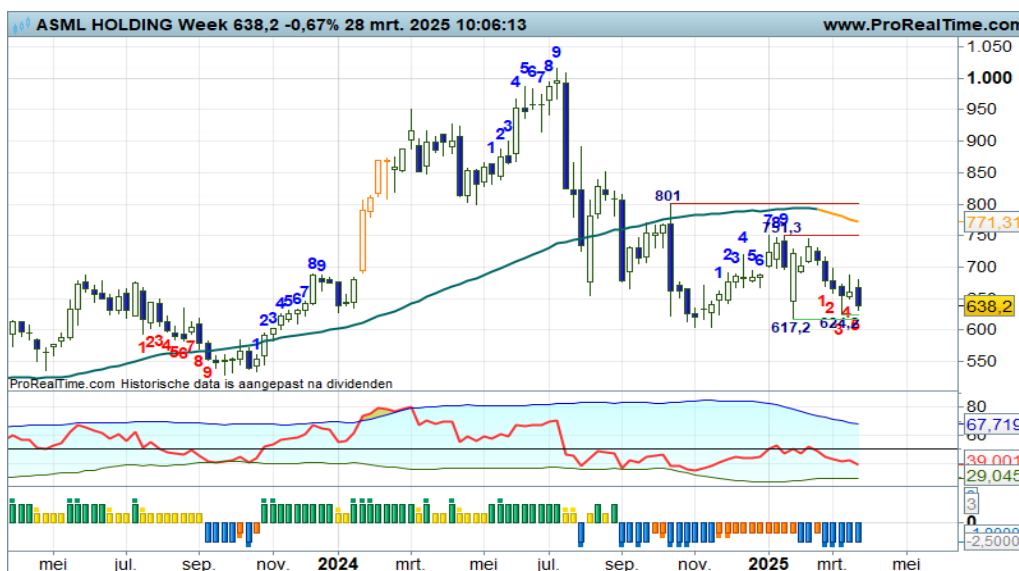

Onrustige koersbewegingen tussen 625 steun en 752 weerstand, dat is in het kort mijn bevinding. De recente zwarte candle's duiden op aanzwellende berendruk. Maar eens bezien of er in de 600+ zone daadwerkelijk gebodemd gaat worden. Zo ja, dan is een opleving naar 750 een haalbare optie. Deze week de beren in ieder geval weer aan zet.

[Bekijk de BNP Paribas Turbo's](#)

**ASR Nederland - Bulls in rap tempo omhoog, nu eerst een rondje winstnemen?**



De bulls vervolgen zeer enthousiast hun pad. Er liggen geen rode strepen in het veld, dus ze hebben vrij spel om de koers naar hogere niveaus te drukken. De candle van deze week kleurt echter wederom oranje (MRI), terwijl de RSI ruim boven de OB lijn noteert. Voor trendbeleggers mag dit aanleiding zijn om deels winsten te verzilveren, er dreigt immers topvorming en correctie. Het aanhouden van een trailingstop is ook een optie.

[Bekijk de BNP Paribas Turbo's](#)

**BESI - Beren aan zet, maar steunzone in zicht**



Een nerveus koersverloop, stevige candles illustreren dit. De beren voeren hierbij de regie, ondersteund door alle indicatoren in een minstand. Er is dalingsruimte tot 94+, wellicht dat daar een grillige bodem wordt geplaatst. Voorsnog genieten Turbo Short posities de voorkeur, bij signalen van bodemvorming mogen koopjesjagers in actie komen. Deze week de swingteller op -9, bodemstampers in aantocht?

[Bekijk de BNP Paribas Turbo's](#)

**DSM - Firmenich - Beren houden hun grip**



Met opnieuw een zwarte candle deze week onder de gemiddelde lijn ziet het er naar uit dat de beren hun weg vervolgen. Er is een dalende trendfase valide zolang de koers onder 106 beweegt. Al met al een negatief getint plaatje, Turbo Short posities mogen voorsnog worden aangehouden. Bij een eerstvolgende witte candle is er kans op enig herstel.

[Bekijk de BNP Paribas Turbo's](#)

**Exor NV - Flink gezwiep in de tradingbox met zwieperige candle's**



De beren houden hun grip op dit speelveld. Ze krijgen de gelegenheid om de koers te laten zakken tot aan de 87+ zone, hetgeen de onderkant van een grillige tradingbox kan zijn. Zo ja, dan moeten binnenkort witte candle's verschijnen als opmaat voor een rit naar de bovenkant van de vermeende range zo rond 101+. Voor nu nog even de beren volgen, die deze week wel worden geconfronteerd met een hogere, maar ook zeer sprieterige candle.

[Bekijk de BNP Paribas Turbo's](#)

De waarde van uw belegging kan fluctueren. In het verleden behaalde resultaten bieden geen garantie voor de toekomst. Turbo's zijn complexe instrumenten en brengen vanwege het hefboomeffect een hoog risico mee van snel olopende verliezen. 7 op de 10 retail beleggers verliest geld met de handel in turbo's. Het is belangrijk dat u goed begrijpt hoe turbo's werken en dat u nagaat of u zich het hoge risico op verlies kunt permitteren.

**Heineken** - De beren vergroten hun grip, de dalende trendfase wordt vervolgd



In mijn recente commentaar wees ik op het gevaar van topvorming tegen de SMA-lijn. Daar kon immers de rebound opdrogen, hetgeen ook gebeurt getuige de zwarte candle's en de swingteller op -3. Met deze voortgang kan de dalende trendfase worden vervolgd. Gezien de rangen en standen bij de indicatoren zijn er Turbo Short kansen.

[Bekijk de BNP Paribas Turbo's](#)

**IMCD** - Volatiele afdaling tot onder in de trading box



De beren vergroten hun grip op het veld tot de groene steunstreep op 126+. Met de RSI dicht bij de OS-lijn zou daar gebodemd kunnen worden, hetgeen de opmaat kan zijn voor een beweging terug naar de 155+ zone. Ik heb de neiging om een tradingbox scenario te volgen, ik heb het figuur reeds voor u ingetekend. Binnenkort een witte candle zal de bodemlijn van de tradingbox bevestigen. Dan zijn er Turbo Long kansen voor range spelers

[Bekijk de BNP Paribas Turbo's](#)

**ING** - Haperingen bij de bulls



Volgensde indicatoren voeren de bulls nog steeds de regie. Charttechnisch echter lijkt enige vermoeidheid zichtbaar bij de bulls, er wordt deze week immers opnieuw een zwarte candle geplaatst, om daarmee de afstand met de gemiddelde lijn te verkleinen. De Fibo lijnen indiceren een correctie richting 17+ tot wellicht 16,50. Daar bodemen biedt nieuwe of additionele aankoopkansen in de op zich sterke trendfase. Voor nu wellicht wat winsten veiligstellen.

[Bekijk de BNP Paribas Turbo's](#)



**KPN - Bulls houden de trend intact, ze gaan er rap van door**



Met veel gevoel voor dramatiek houden de bulls de trend intact. Ondersteund door alle indicatoren zwiepen zij omhoog. Er liggen geen rode strepen op het veld, dus er is behoorlijk wat stijgingsruimte. Maar eens bezien wanneer de bulls hoogtevrees krijgen. Voorsnog mogen Turbo Long posities worden aangehouden. Bij een zwarte candle overwegen om wat winsten te verzilveren, aldus de coach.

[Bekijk de BNP Paribas Turbo's](#)

**NN Group - Mooie trendfase, records worden scherpgesteld**

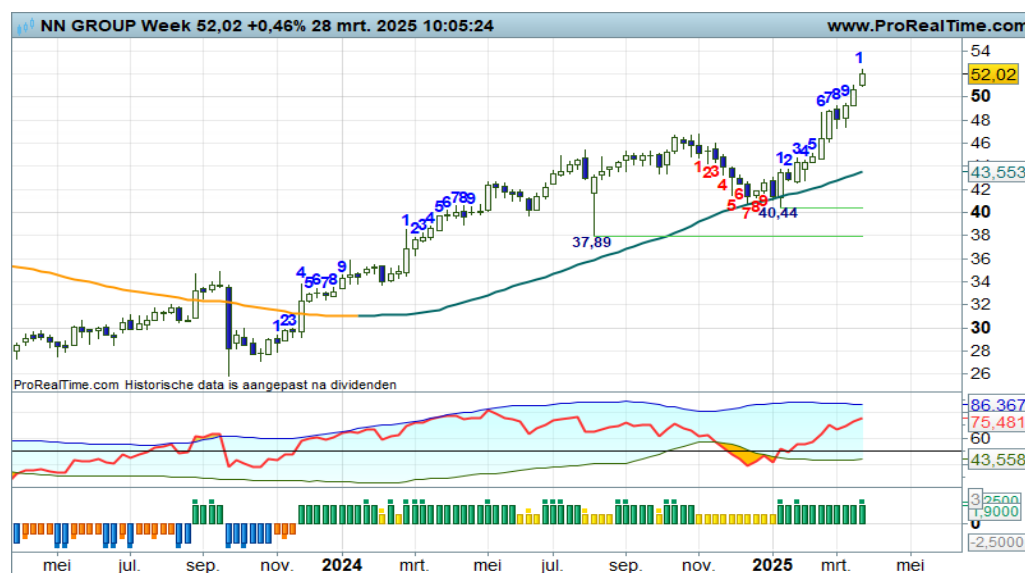

Al geruime tijd is er sprake van een positieve trendfase met significante koersbewegingen omhoog en omlaag. De bulls houden de trend prima in stand, ondersteund door alle indicatoren in een plusstand. Er is geen overspannenheid, er liggen geen rode strepen in het veld, er is voldoende stijgingsruimte tot wellicht 55 of hoger, nieuwe ATH! Turbo Long posities genieten de voorkeur zolang de candles wit kleuren.

[Bekijk de BNP Paribas Turbo's](#)

**Philips - Wie gaat binnenkort initiatief nemen?**



Het wil voorsnog niet erg vlotten met het koersverloop. De bulls komen niet echt los van de SMA-lijn, de beren krijgen ook geen poot aan de grond. Een zijwaartse stabilisatie, in afwachting van een nieuwe significante beweging. Het is wachten op een duidelijk signaal uit het veld waaruit blijkt wat de spelers van plan zijn. Tot dat moment maar even een zijlijnpositie innemen, aldus de coach.

[Bekijk de BNP Paribas Turbo's](#)

De waarde van uw belegging kan fluctueren. In het verleden behaalde resultaten bieden geen garantie voor de toekomst. Turbo's zijn complexe instrumenten en brengen vanwege het hefboomeffect een hoog risico mee van snel olopende verliezen. 7 op de 10 retail beleggers verliest geld met de handel in turbo's. Het is belangrijk dat u goed begrijpt hoe turbo's werken en dat u nagaat of u zich het hoge risico op verlies kunt permitteren.

**Prosus** - Volatiele trend, flinke zwiepcandles met de bulls aan zet



Het gaat er nogal wild aan toe op dit speelveld, waarbij de bulls uitermate goed hun best doen om de koers boven de 41,00 steunstreep te houden. Zolang dat lukt, blijft de ondertoon positief en is het aannemelijk te veronderstellen dat de trend kan worden vervolgd. Koopposities mogen dan ook worden aangehouden. Hou wel rekening met mogelijk aanzwellende turbulentie.

[Bekijk de BNP Paribas Turbo's](#)

**Randstad** - De rebound naar de SMA lijn kan opdrogen, wat nu?



Onlangs werd er een lagere bodem geplaatst op krap 37,00, waarna een felle rebound werd ingezet. De bulls bereiken deze week de rode zone en SMA-lijn zone rond 43+. Nu komt het er op aan, keren of passeren voor de bulls. Zijn ze in staat om de weerstanden te slechten, dan kan een nieuwe uptrend van start gaan. Zo niet, dan kan de huidige dalende trend worden vervolgd. Even de kat uit de boom kijken.

[Bekijk de BNP Paribas Turbo's](#)

**RELX** - Veerkracht bij de bulls, trend wordt vervolgd.



Na de felle correctie tot aan de SMA lijn rond 43+ volgden twee witte candles, de bulls terug in de arena, netjes gevoed door de RSI. Deze week een korte adempauze, maar wel met de swingteller op +1. De UP status keert dus terug op het Dashboard, hetgeen impliceert dat trendvolgende beleggers koopkansen krijgen aangereikt.

[Bekijk de BNP Paribas Turbo's](#)

De waarde van uw belegging kan fluctueren. In het verleden behaalde resultaten bieden geen garantie voor de toekomst. Turbo's zijn complexe instrumenten en brengen vanwege het hefboomeffect een hoog risico mee van snel olopende verliezen. 7 op de 10 retail beleggers verliest geld met de handel in turbo's. Het is belangrijk dat u goed begrijpt hoe turbo's werken en dat u nagaat of u zich het hoge risico op verlies kunt permitteren.

**Shell PLC** - Chaotisch speelveld met de stieren op hol



Ik heb de trading box nog even laten staan om duidelijk te laten zien dat de bulls op hol slaan. Ze betreden 'uncharted territory', ze zijn nog nooit zo hoog geweest. Als ik de trading box naar boven spiegel, dan lijkt een koersdoel van krap 40.00 haalbaar. Alle indicatoren in de plus, dus niets staat de bulls in de weg om lekker door te stomen. Turbo Long kansen voor trendbeleggers, die wel rekening houden met mogelijk aanzwellende turbulentie.

[Bekijk de BNP Paribas Turbo's](#)

**UMG** - Pullback mag worden afgerond, bulls mogen een uptrend starten



In eerste instantie een felle uitbraak boven de vlakke SMA-lijn tot aan 29+, gevolgd door een net zo felle pullback als retest van de SMA-lijn. Een uiterst onrustig koersritme, maar wel met kansen voor de bulls om een positieve trendfase te starten. Hiertoe moeten zij witte candles plaatsen boven de SMA-lijn om een serie hogere toppen en hogere bodems te kunnen starten. Deze week een mooie poging hiertoe. Charttechnisch zijn er al koopkansen.

[Bekijk de BNP Paribas Turbo's](#)

**Unilever** - Koopkansen voor trendbeleggers, de bulls willen noordwaarts opstomen



Er is een korte serie lagere toppen en lagere bodems zichtbaar boven de SMA-lijn, hetgeen een charttechnische correctie genoemd mag worden. Daarbij is het zaak dat er gebodemd gaat worden op of boven de SMA-lijn om de trend intact te laten. Het ziet er naar uit dat dit gaat lukken, dus er zijn al wat koopkansen voor trendbeleggers. Het is prematuur, dus hou de vinger aan de pols.

[Bekijk de BNP Paribas Turbo's](#)

De waarde van uw belegging kan fluctueren. In het verleden behaalde resultaten bieden geen garantie voor de toekomst. Turbo's zijn complexe instrumenten en brengen vanwege het hefboomeffect een hoog risico mee van snel olopende verliezen. 7 op de 10 retail beleggers verliest geld met de handel in turbo's. Het is belangrijk dat u goed begrijpt hoe turbo's werken en dat u nagaat of u zich het hoge risico op verlies kunt permitteren.

Wolters Kluwer - Tijd voor een rebound na de forse berenklap



“Het is wachten op signalen van bodenvorming om daarna zo mogelijk reboundposities te overwegen”, zo schreef ik vorige week. En zie, deze week een dappere poging vanuit de stierenhoek om te rebounden richting de Fibu grid op 154+, tevens ligt daar de SMA lijn. Aardig wat stijgingspotentieel, dus interessante reboundkansen voor koopjesjagers.

[Bekijk de BNP Paribas Turbo's](#)

Chart Navigator - TA Coaching Rubriek

Leading en Lagging

Heeft u zich wel eens afgevraagd waarom een grafieklezer eerder in actie komt dan een indicatorvolger? En waarom heeft een trendbelegger met zijn SMA veelal het gevoel dat hij te laat is? Dit heeft te maken met leading en lagging. Lees maar verder.

Visualisatie van marktgedrag

Je kunt op twee manieren marktgedrag in kaart brengen en volgen. Je kunt de kale grafiek lezen, mogelijk aangevuld met charting tools zoals trendlijnen en Fibu grids. De kale grafiek is de directe visualisatie, geen berekeningen, geen afleidingen. Je kunt hier prima mee uit de voeten, zij het dat het wel een subjectieve aangelegenheid is. De grafiek is daarbij erg gevoelig voor emotie, begrijpt u? Maar je kunt wel direct reageren op wat er gebeurt, er is geen vertraging of lagging, de grafiek is leading.

Je kunt de koers ook gaan bewerken om als zodanig een indicator te krijgen waarmee je marktgedrag visualiseert, dit is dan de indirecte visualisatie. Het bewerken van de koers impliceert dat je een vertraging krijgt in de signalering, dat noemen we lagging. Dat wordt veelal als nadeel gezien. Voordeel is echter dat condities en signalen objectief gemeten en gereproduceerd kunnen worden. Betekent dit dat je geheel emotioneel kunt beleggen? Ik denk het niet, er moeten toch elke keer weer beslissingen genomen worden. Slechts en alleen als je een robot bent, dan ken je geen emotie.

Lagging

Dan nu het lagging karakter van menig indicator onder de loep, met mijn 55SMA als lichtend voorbeeld. Omdat elke gemiddelde lijn koersbewegingen uitfiltreert, is er altijd sprake van vertraging. Kijk naar de afbeelding. Een mooie serie hogere toppen en bodems met plotsklaps een lagere top, zowaar een signaal voor de chartist die mogelijk zijn positie gaat verkleinen. De meetanalist heeft nog niets in de gaten. Vervolgens een trendbreuk, weer een actiemoment voor de grafiekgluurder en ook een eerste signaal voor de trendanalist die nu een pullback verwacht en een neerwaartse draai in de SMA. Ziet u de opvolging in signalering? Eerst een draai in de koers, dan een trendbreuk met aansluitend een draai in de indicator. Dat is pas lagging!

Wel of geen vertraging?

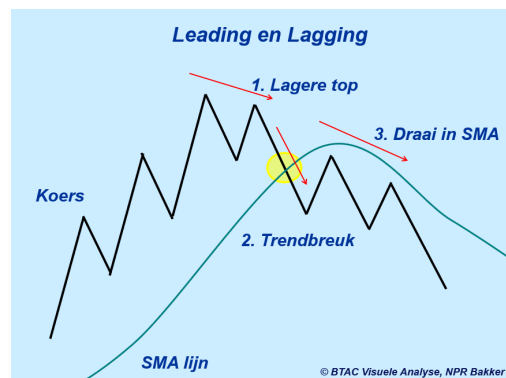

**LUNCH WEBINAR**  
Eerstvolgende uitzending is op **Donderdag 3 april om 12:00 uur**



**BB&B WEBINAR**  
TA coaching sessie voor middellange termijn trendvolgende beleggers.  
**Maandag 14 april om 19:30 uur**



**AEX Video Coaching**  
Dagelijkse video met duiding van de AEX dagchart.

De waarde van uw belegging kan fluctueren. In het verleden behaalde resultaten bieden geen garantie voor de toekomst. Turbo's zijn complexe instrumenten en brengen vanwege het hefboomeffect een hoog risico mee van snel olopende verliezen. 7 op de 10 retail beleggers verliest geld met de handel in turbo's. Het is belangrijk dat u goed begrijpt hoe turbo's werken en dat u nagaat of u zich het hoge risico op verlies kunt permitteren.



## AMG - Bulls staan op punt van uitbreken, maar de beren houden hen tegen



Deze week schuren de bulls tegen de SMA lijn met de intentie deze over te steken en druk te zetten op de 17,60 weerstand. Hierboven zijn ze goed los voor een verse uptrend. Echter, de RSI zou wel eens roet in het eten kunnen gooien. Het wordt dus spannend de komende weken, wel of geen nieuwe uptrend, dat is de hamvraag. Deze week dwarsbomen de beren met een Bearish Engulfing patroon. Volgende week toch weer een stierenactie?

[Bekijk de BNP Paribas Turbo's](#)

## Arcadis - Rebound gaat moeizaam van start, de beren zijn vervelend!



Een koersverloop uit het boekje, dat moge duidelijk zijn. In eerste instantie een neerwaartse breakout tot aan 45+, gevolgd door een pullback, ofwel opleving richting de Fibonaci grid. Vorige week ging de pullback van start, getuige de forse witte candle, tevens als Bullish Engulfing patroon. Deze week echter een adempauze, de beren laten zich even zien en horen. Volgende week weer graag een witte candle om de rebound te vervolgen.

[Bekijk de BNP Paribas Turbo's](#)

## TomTom - Rebound in volle gang, de bulls ruiken de SMA lijn



De trend is dalend, kijk maar naar de serie lagere toppen en lagere bodems onder een rap dalende SMA-lijn. Thans is echter een rebound gaande, als reactie op de felle berentik onlangs tot 3,96. De rebound mag nog wel even aanhouden tot 5,38, dan moet blijken of de trend intact blijft en de beren opnieuw zullen toeslaan. Reboundposities mogen worden aangehouden, maar let op als er een zwarte candle verschijnt, mogelijk deze week al.

[Bekijk de BNP Paribas Turbo's](#)

De waarde van uw belegging kan fluctueren. In het verleden behaalde resultaten bieden geen garantie voor de toekomst. Turbo's zijn complexe instrumenten en brengen vanwege het hefboomeffect een hoog risico mee van snel olopende verliezen. 7 op de 10 retail beleggers verliest geld met de handel in turbo's. Het is belangrijk dat u goed begrijpt hoe turbo's werken en dat u nagaat of u zich het hoge risico op verlies kunt permitteren.

**Basic-Fit** - Na het vallende mes nu een reactie vanuit de stierenhoek



“Deze week is een witte candle in de maak als eerste reactie op de felle berentik. De RSI knikt omhoog, enig momentum keert terug op het veld. Een verdere reactie tot aan 20,8 of krap 22 behoort tot de mogelijkheden. Een aardige, maar ook spannende propositie voor actieve beleggers”, zo schreef ik vorige week. Deze week opnieuw een witte candle, de stieren vervolgen hun rebound. Aanhaken met rebound posities, aldus de coach.

[Bekijk de BNP Paribas Turbo's](#)

**Aperam** - Hoog tijd voor een rondje winstnemen, bulls moeten afkoelen

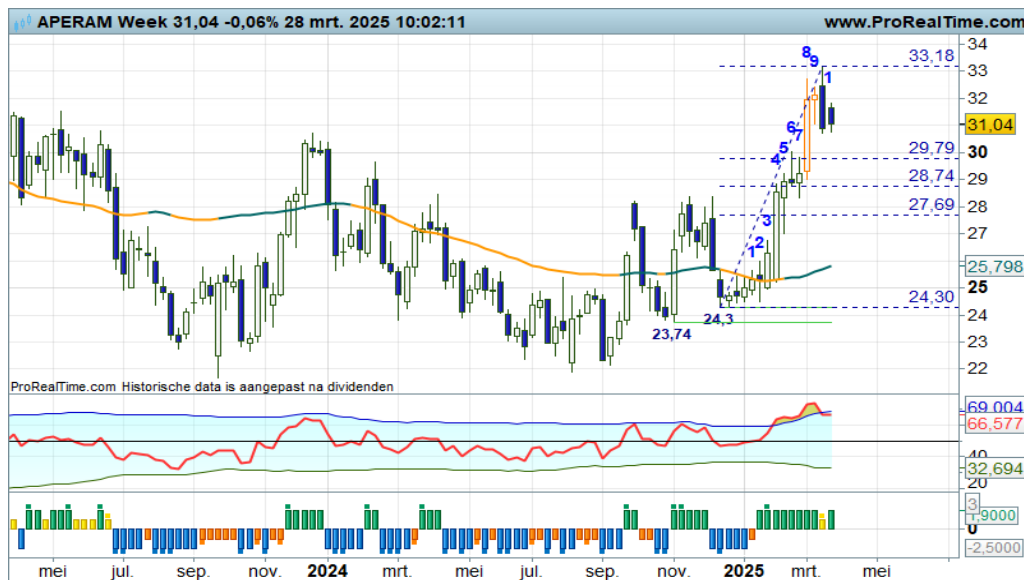

Onlangs een volledige opswing neergezet, inclusief enkele MRI candles met een Bearish Engulfing patroon en een OB-Downcross bij de RSI. Voldoende aanwijzingen om een flinke correctie tegemoet te zien, hetgeen ook gebeurt. Deze week opnieuw een zwarte candle, de koers mag zakken richting de Fibo grid op 29+ tot 27+. Winsten verzilveren en wachten op nieuwe koopkansen, zo meldt de coach.

[Bekijk de BNP Paribas Turbo's](#)

**Forfarmers** - Koers staat veel te hoog, eerst een flinke afkoeling



Het kan wel eens gebeuren dat de koers in een rap tempo omhoog wordt gestuwd, waarbij de bulls niet lijken te stoppen, waardoor de afstand met de gemiddelde lijn aanzienlijk groeit en eigenlijk te groot is. Dit zien we op de weekchart van dit fonds. Oranje MRI candles en de RSI ruim boven de OB-lijn sturen aan op topvorming en correctie. Deze week een bevestiging van dit scenario. Trendbeleggers weten wat ze moeten doen.

[Bekijk de BNP Paribas Turbo's](#)

De waarde van uw belegging kan fluctueren. In het verleden behaalde resultaten bieden geen garantie voor de toekomst. Turbo's zijn complexe instrumenten en brengen vanwege het hefboomeffect een hoog risico mee van snel olopende verliezen. 7 op de 10 retail beleggers verliest geld met de handel in turbo's. Het is belangrijk dat u goed begrijpt hoe turbo's werken en dat u nagaat of u zich het hoge risico op verlies kunt permitteren.

**ArgenX** - Sterk trendscenario, bodemstampers mogen nu in actie komen



Het ziet er naar uit dat op dit speelveld een sterk trendscenario zich aandient. Er wordt immers gebodemd op de eerste Fibo lijn rond 530, ondersteund door de RSI en de swingteller die bijna klaar is met zijn correctie. Bovendien is een Morning Star bodempatroon neergezet, waardoor de bulls de gelegenheid krijgen de trend te vervolgen. Charttechnisch zijn er dan ook hernieuwde koopkansen voor trendvolgende beleggers.

[Bekijk de BNP Paribas Turbo's](#)

**Bekaert** - Er op of er onder voor de bulls, keren of passeren bij de SMA lijn



Vanaf de recente 31+ steunzone is een rebound gaande die kan opdrogen bij de dalende SMA-lijn. Onlangs immers swing +9 en inmiddels wat kleine zwarte candles. Bovendien raakt de RSI bijna de dynamische OB-lijn. Of gaat het lukken de SMA-lijn te kruisen om daarmee een trendomkeer te bewerkstelligen? Dit laatste is minder waarschijnlijk, laten we even aanzien wat er verder gaat gebeuren.

[Bekijk de BNP Paribas Turbo's](#)

**Lotus Bakeries** - Rebound mag van start gaan, de beren doen nog even vervelend



“Deze week op een iets hoger niveau een Doji candle in swing -9, in combinatie met een OS-upcross bij de RSI. Deze combi stuurt aan op een rebound richting de Fibo grid op 9.700 tot wellicht 10.250. Met een stop op 7.920 behelst dit een prima Risk Reward Ratio voor hen die met een Turbo Long positie willen profiteren van de verwachte opleving”, zo schreef ik vorige week. Er zijn nog steeds rebound kansen, ondanks de berentik van deze week.

[Bekijk de BNP Paribas Turbo's](#)

EUR/USD - Positieve overgangsfase, nu moet de sleepkabel steun aanreiken

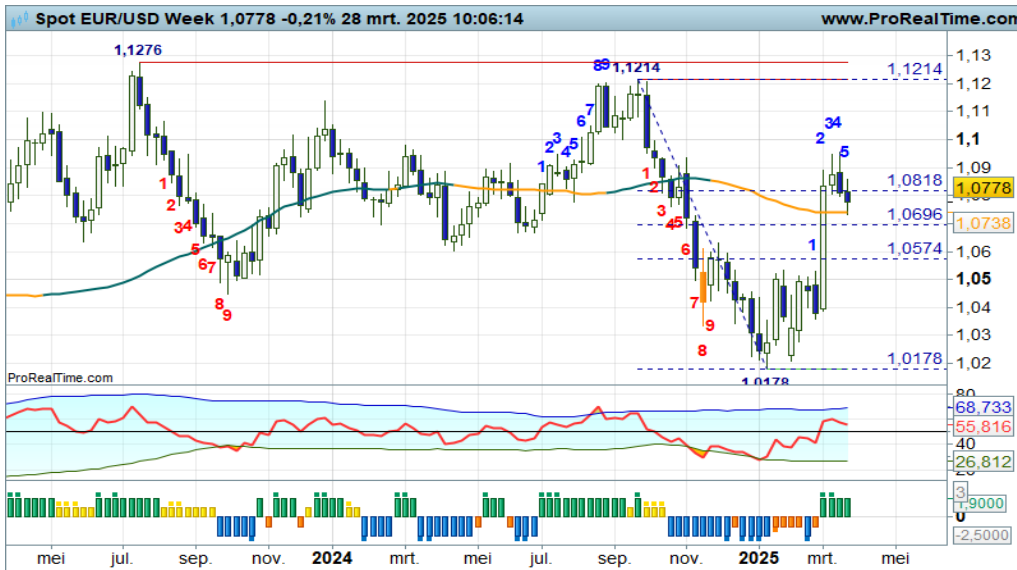

Er is sprake van een klassieke trendomkeer. In eerste instantie een uitbraak boven de SMA-lijn, thans een terugtest ofwel pullback naar de gemiddelde lijn om de trendomkeer te valideren. Nu is het zaak dat de koers boven de SMA-lijn op 1,07 blijft liggen, om daarna een serie hogere toppen en hogere bodems te starten. Bij een eerstvolgende witte candle zijn er dan ook Turbo Long kansen.

[Bekijk de BNP Paribas Turbo's](#)

Euro Bund Future - Dapper herstel



“Een Doji-achtige candle en een RSI bij de OS-lijn lijken aan te sturen op bodemvorming als opmaat voor een rebound richting 130. Een reactie uit de stierenhoek kan niet uitblijven, de afstand met de gemiddelde lijn moet worden verkleind, aldus de coach. Anticiperende reboundposities dan ook ter overweging bij een witte candle”, zo schreef ik vorige week. Ik hoef hier niets aan toe te voegen, het scenario is nog valide.

[Bekijk de BNP Paribas Turbo's](#)

30Y TBond Future - De rebound droogt op, pas op voor de beer

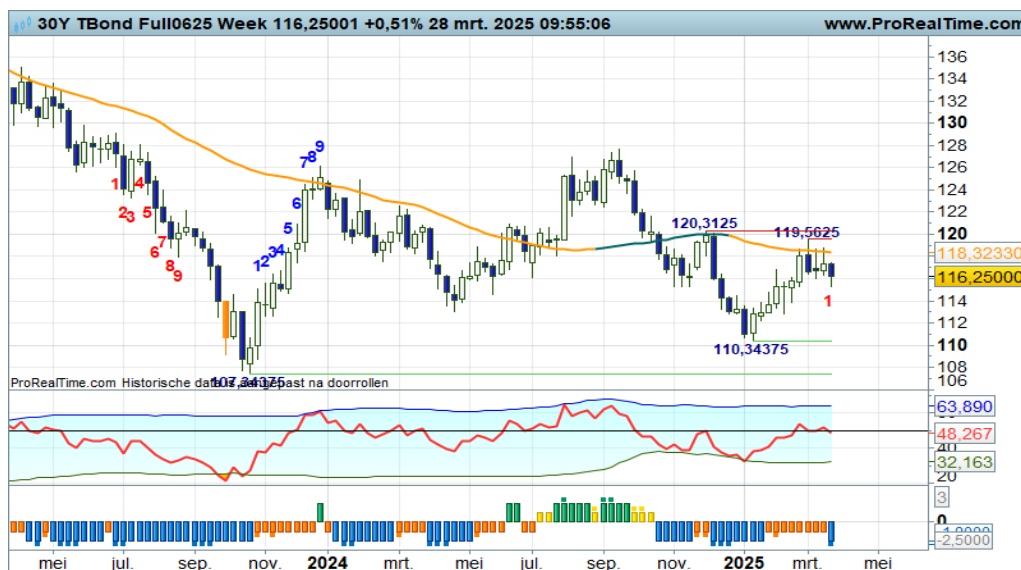

In de afgelopen weken was er al sprake van enige topvorming tegen de SMA-lijn, de rebound zou daar op kunnen drogen. Deze week de Downstatus terug op het Dashboard, de beren vergroten hun grip op het veld, het proces van lagere toppen en lagere bodems kan worden vervolgd. Een verdere koersdaling naar 110+ is aannemelijk, Turbo Short posities genieten dan ook de voorkeur.

[Bekijk de BNP Paribas Turbo's](#)

De waarde van uw belegging kan fluctueren. In het verleden behaalde resultaten bieden geen garantie voor de toekomst. Turbo's zijn complexe instrumenten en brengen vanwege het hefboomeffect een hoog risico mee van snel olopende verliezen. 7 op de 10 retail beleggers verliest geld met de handel in turbo's. Het is belangrijk dat u goed begrijpt hoe turbo's werken en dat u nagaat of u zich het hoge risico op verlies kunt permitteren.



**Goud** - Bulls vervolgen hun parade, ze raken de bovenkant van het stijgingskanaal



De bulls vervolgen hun weg naar de bovenkant van het stijgingskanaal op ruim 3000. Een mooie serie hogere toppen en hogere bodems is zichtbaar, een sterke RSI en geen overspannenheid, dat zijn de ingrediënten voor een positief scenario. Niet eerder dan onder 2.850 zullen de positieve vooruitzichten vervagen. Wel even oppassen natuurlijk als er bij de rode trendkanaallijnstreep een zwarte candle verschijnt.

[Bekijk de BNP Paribas Turbo's](#)

**Zilver** - Volatiel gespartel

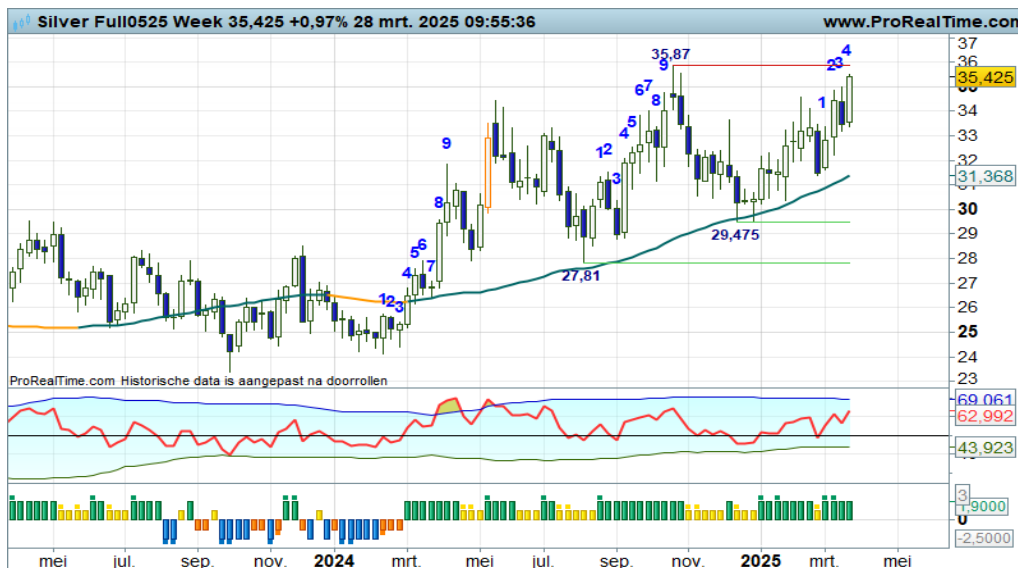

Het koersritme oogt de laatste tijd erg nerveus. Wilde koerssprongen omhoog en omlaag, maar wel boven een fier oplopende gemiddeldelij, dus de ondertoon is wel positief. De serie hogere toppen en hogere bodems kan worden vervolgd als het lukt om boven de 34-35 weerstandzone uit te breken. Als dit niet lukt, lijkt een tradingrange scenario zich aan te dienen. Hierover later meer.

[Bekijk de BNP Paribas Turbo's](#)

**BrentOil future** - Onrustige strijd in de trading box met nu wat meer stierendrang



“Rond 68+ is het echter al / interessant om Turbo Short posities te verzilveren en bij een witte candle Turbo Long posities te overwegen. Een draai van short naar long is daar goed mogelijk”, zo meldde ik onlangs. Deze week vergroten de bulls hun grip op het veld, waardoor de kans toeneemt dat de bovenkant van de tradingbox kan worden opgezocht. Vooralsnog ingenomen Turbo Long posities aanhouden, aldus de coach. Ik: niet

[Bekijk de BNP Paribas Turbo's](#)

De waarde van uw belegging kan fluctueren. In het verleden behaalde resultaten bieden geen garantie voor de toekomst. Turbo's zijn complexe instrumenten en brengen vanwege het hefboomeffect een hoog risico mee van snel oplopende verliezen. 7 op de 10 retail beleggers verliest geld met de handel in turbo's. Het is belangrijk dat u goed begrijpt hoe turbo's werken en dat u nagaat of u zich het hoge risico op verlies kunt permitteren.

Nico Bakker heeft een positie in de AEX index.

### **Risicowaarschuwing**

Turbo's zijn complexe instrumenten en brengen vanwege het hefboomeffect een hoog risico mee van snel oplopende verliezen. 7 op de 10 retail beleggers verliest geld met de handel in turbo's. Het is belangrijk dat u goed begrijpt hoe turbo's werken en dat u nagaat of u zich het hoge risico op verlies kunt permitteren.

### **Disclaimer**

Nico Bakker is directeur/eigenaar van BTAC Visuele Analyse en als zelfstandig consultant gelieerd aan BNP Paribas S.A. ([www.bnpparibasmarkets.nl](http://www.bnpparibasmarkets.nl)). De informatie in deze publicatie is niet bedoeld als individueel beleggingsadvies of als een individuele aanbeveling tot het doen van bepaalde beleggingen. Iedere belegging die u overweegt, dient u te toetsen aan uw persoonlijk beleggersprofiel of te bespreken met uw beleggingsadviseur. De waarde van uw beleggingen kan fluctueren. In het verleden behaalde resultaten bieden geen garantie voor de toekomst. De standpunten en vooruitzichten van Bakker geven diens technische mening weer over het betreffende item in de hoedanigheid van technisch analist en consultant.

De beloning aan Bakker staat/ stond/ zal niet direct of indirect in relatie (staan) tot zijn specifieke aanbevelingen of standpunten in deze publicatie.

Nico Bakker van BTAC heeft mogelijk een positie in een van de onderliggende waarden, zoals beschreven in dit document, evenals financiële instrumenten die hiermee verband houden. Er kan tevens sprake zijn van indirecte deelnemingen via beleggingsfondsen, pensioenfondsen en/of kapitaalverzekeringen waarin wordt belegd en waar hij of andere medewerkers van BTAC geen invloed hebben op het beleggingsbeleid. Verder zijn er geen andere potentiële belangenconflicten bekend.

Lees hier de disclaimer ten aanzien van beleggingsaanbevelingen die op dit document van toepassing is: <https://www.bnpparibasmarkets.nl/disclaimerbeleggingsaanbevelingen>.



**BNP PARIBAS**

**De bank voor een wereld in verandering**