

**TA: Chart Navigator
MARKETING**

Meer informatie

Ga naar

www.bnpparibasmarkets.nl

of bel 0900 MARKETS

(0900 6275387; lokaal tarief)

X / Twitter: @TheDailyTurbo

Na enkele onrustige weken ziet het er thans naar uit dat de bulls gaan doen wat wij graag van hen verwachten. Met de **“Stieren weer op stoom”** worden correcties afgerond en krijgt menig trend een mooie impuls richting de rode streep die boven in het veld ligt. Voor de bulls nu dus de opdracht om de weerstand op te zoeken en uit te nemen, of is dit al gelukt? Dan zijn ze echt los en zal het flink records gaan regenen.

AEX-Index® - Bulls betreden de 900 zone



Inhoud Chart Navigator

Indices	P. 2
AEX® Hoofdfondsen	P. 4
TA Coaching Rubriek	P. 12
Selectie Midkapfondsen	P. 13
Turbo Titels België	P. 15
Valuta - Obligaties	P. 16
Grondstoffen	P. 16

Wilt u reageren?

Heeft u opmerkingen, vragen, suggesties, aanvullingen, wilt u reageren? Doe dit dan door een email te sturen naar:

markets@bnpparibas.com

De RealTime grafieken in deze editie zijn bijgewerkt op de ochtend van publicatie. De week slotkoers kan de definitieve weekcandle en het bijbehorende scenario wijzigen.

Analyses en coaching:

Nico P.R. Bakker

X / Twitter: @TheDailyTurbo

www.bnpparibasmarkets.nl

Het heeft even geduurd, maar het is de bulls gelukt om de 9 op het scherm te krijgen. De uptrend krijgt hierdoor een prima impuls, alle indicatoren in de plus, geen rode strepen op het veld, de stieren hebben vrij spel. Is er dan helemaal geen vuiltje aan de lucht? Zeker wel, ik zie bij de RSI een lichte negatieve divergentie, dus dat duidt op onderhuidse spanningen als opmaat voor een mogelijke correctie. Blijf alert als er binnenkort een zwarte candle verschijnt, aldus de TA coach.

[Bekijk de BNP Paribas Turbo's](#)



BNP PARIBAS

De bank voor een wereld in verandering

De waarde van uw belegging kan fluctueren. In het verleden behaalde resultaten bieden geen garantie voor de toekomst. Turbo's zijn complexe instrumenten en brengen vanwege het hefboomeffect een hoog risico mee van snel oplopende verliezen. 7 op de 10 retail beleggers verliest geld met de handel in turbo's. Het is belangrijk dat u goed begrijpt hoe turbo's werken en dat u nagaat of u zich het hoge risico op verlies kunt permitteren.

NASDAQ index - Bulls weer aan zet

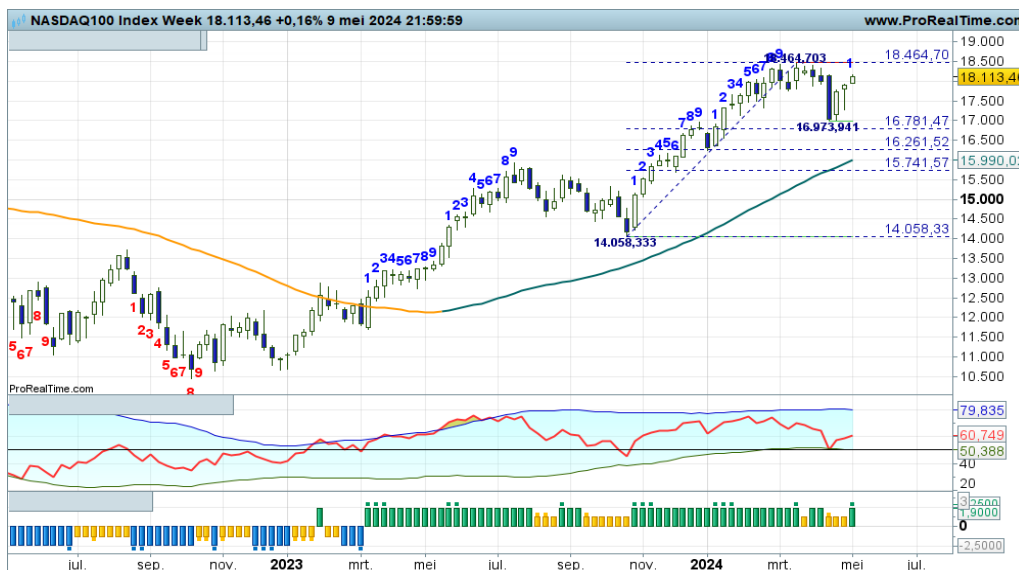

“Nu al bodemen impliceert een sterk trendsenario, waarin de bulls rap de regie kunnen overnemen. Charttechnisch gezien zijn er bij witte candles anticiperende koopkansen voor trendvolgende beleggers”, zo schreef ik vorige week. En zie, deze week opnieuw een witte candle met de swingteller op +1, de uptrend kan worden vervolgd richting de rode streep krap 18.5 00. De indicatoren herbergen een uitbraak boven de weerstand.

[Bekijk de BNP Paribas Turbo's](#)

S&P500 index - Bulls mogen weer

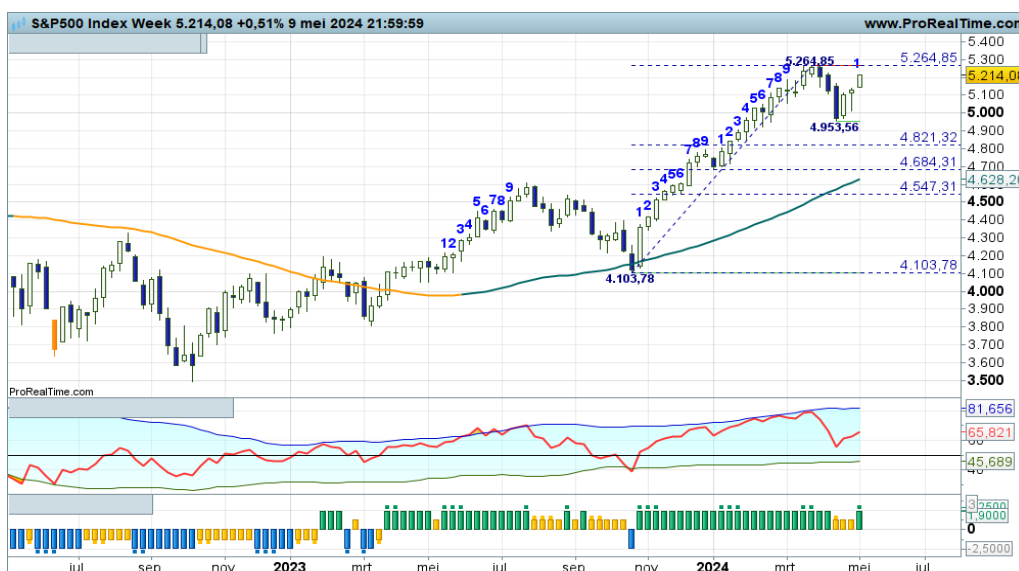

Ook op dit speelveld is er sprake geweest van een uiterst milde correctie, die thans wordt opgevolgd door een nieuwe opswing. Hamvraag is uiteraard of het de bulls gaat lukken om direct de rode streep op 5.264 uit te nemen om daarmee veel meer opwaarts potentieel te bewerkstelligen. Voor trendbeleggers zijn er nieuwe koopkansen, hanteer wel een twee-traps strategie.

[Bekijk de BNP Paribas Turbo's](#)

NIKKEI 225 index - Normale dip, bodemstampers in aantocht



Binnen de redelijk sterke trendfase is er thans sprake van enige afkoeling, ondersteund door swingteller en RSI. De DBS-indicator gaf onlangs een Exit Long coachingstip, dus enige winsten veiligstellen is de overweging. De index kan immers zakken naar de 35.000+ zone, of zelfs iets lager, om daarna de trend te vervolgen. Of wordt er reeds gebodemd op de eerste Fibo lijn? Dat zou een sterk trendsignaal zijn. Komende week de swingteller naar +1?

[Bekijk de BNP Paribas Turbo's](#)

De waarde van uw belegging kan fluctueren. In het verleden behaalde resultaten bieden geen garantie voor de toekomst. Turbo's zijn complexe instrumenten en brengen vanwege het hefboomeffect een hoog risico mee van snel olopende verliezen. 7 op de 10 retail beleggers verliest geld met de handel in turbo's. Het is belangrijk dat u goed begrijpt hoe turbo's werken en dat u nagaat of u zich het hoge risico op verlies kunt permitteren.

Ahold - Bulls in rap tempo er vandoor



De recent gestarte breakoutbeweging krijgt deze week een prima vervolg met een solide witte candle en de swingteller op +4. Maar de RSI passeert de OB-lijn, dus topvorming lijkt aannemelijk als opmaat voor de pullback die de trendomkeer moet valideren. Anders gezegd, eerst een duidelijke bodem boven de SMA-lijn, dan zijn er aankans voor trendvolgende beleggers. Nu alert blijven als er breakout posities uitstaan.

Bekijk de BNP Paribas Turbo's

Akzo Nobel - Bulls druk doende met een V-spike recovery

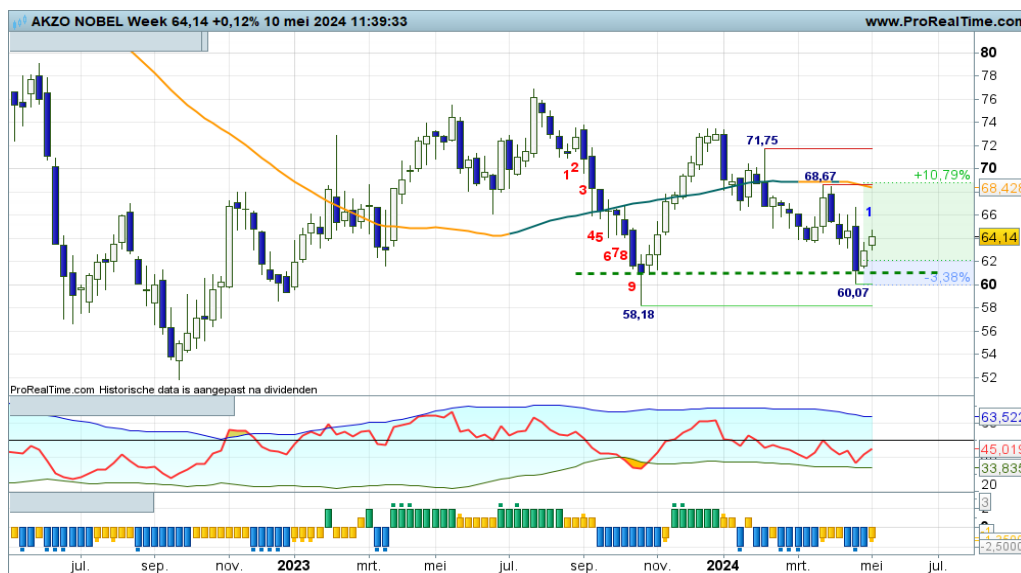

In mijn vorige commentaren schreef ik over de mogelijke V-spike recovery vanaf het 61,00 niveau, ofwel een scherpe rebound richting de SMA-lijn. Deze week vervolgen de bulls de herstelbeweging met een witte candle, nu ondersteund door een positieve swingteller. Het geschetste scenario blijft dus valide, maar eens bezien of de bulls zich verder kunnen vernemen.

Bekijk de BNP Paribas Turbo's

Arcelor Mittal - Meer trading dan trending



Langzaam maar zeker doemen de contouren op van een tradingrange met aan de onderkant 23+ als steunlijn en krap 27,00 als weerstand. Mits de koers boven de groene streep op 23+ blijft bewegen, zijn er aankans richting de bovenkant van de range. Let op, indicatoren veranderen rap van stand als er sprake is van een korte tradingrange. Beoordeel de grafiek dan ook vooral charttechnisch.

Bekijk de BNP Paribas Turbo's

De waarde van uw belegging kan fluctueren. In het verleden behaalde resultaten bieden geen garantie voor de toekomst. Turbo's zijn complexe instrumenten en brengen vanwege het hefboomeffect een hoog risico mee van snel olopende verliezen. 7 op de 10 retail beleggers verliest geld met de handel in turbo's. Het is belangrijk dat u goed begrijpt hoe turbo's werken en dat u nagaat of u zich het hoge risico op verlies kunt permitteren.

ASMI - Stabilisatie hoog in het veld



Het gaat er nogal wild aan toe op dit speelveld. Witte en zwarte candles wisselen elkaar in rap tempo af, met nu wel wat stabilisatie rond 610. Adempauze voor de bulls, of de opmaat voor een correctie, dat is thans de vraag. Ik zie wat negatieve divergentie op de RSI, hetgeen onderhuidse spanning indiceert en dus een kans dat de beren zullen toeslaan. Blijf alert als er koopposities uitstaan.

[Bekijk de BNP Paribas Turbo's](#)

ASML - Corrigerende berentikken



Af en toe een verrassingsaanval vanuit het stierenkamp hoort er bij, zoals deze week mogelijk het geval is. Vooralnog overheersen de corrigerende berentikken tot mogelijk in de Fibo grid. De afstand met de SMA-lijn mag worden verkleind, het is uitzien naar een nieuwe hogere bodem voor nieuwe of additionele koopkansen. Trendbeleggers moeten nog even geduld hebben.

[Bekijk de BNP Paribas Turbo's](#)

ASR Nederland - Bulls vervolgen hun parade



Deze grafiek kenmerkt zich door zogenaamde terrassendynamiek, ofwel zijwaarts koersverloop binnen een positieve trendfase. Deze week stomen de bulls door naar een nieuw hoger terras om daar dan weer zijwaarts te gaan bewegen. Turbo Long posities mogen vooralnog worden aangehouden. Maar eens bezien wanneer er opnieuw een zijwaartse consolidatie zichtbaar wordt. Mogelijk komende week bij swing +9.

[Bekijk de BNP Paribas Turbo's](#)

De waarde van uw belegging kan fluctueren. In het verleden behaalde resultaten bieden geen garantie voor de toekomst. Turbo's zijn complexe instrumenten en brengen vanwege het hefboomeffect een hoog risico mee van snel olopende verliezen. 7 op de 10 retail beleggers verliest geld met de handel in turbo's. Het is belangrijk dat u goed begrijpt hoe turbo's werken en dat u nagaat of u zich het hoge risico op verlies kunt permitteren.

BESI - Bodemstampers in actie



“Trendvolgende beleggers wachten op nieuwe of additionele aankoopkansen, uiteraard binnen de trend. Komende week een witte candle op de SMA lijn zou niet misstaan”, zo schreef ik vorige week. En zie, deze week een dappere poging om een witte candle te plaatsen. Charttechnisch zijn er aankoopkansen, de indicatoren moeten nog naar plus draaien. Steun op 120+, weerstand op krap 180,1 een ruim speelveld dus.

[Bekijk de BNP Paribas Turbo's](#)

DSM - Firmenich - Uptrend hapering



Charttechnisch oogt het beeld positief met een serie hogere toppen en hogere bodems, Toch is enige vermoeidheid zichtbaar bij de bulls. Adempauze, boven 106+ mogen ze hun rit vervolgen. Zo niet, dan toch maar wat winsten veiligstellen. Onder 99,00 vervagen de positieve vooruitzichten. Gaan we wellicht over van een trend naar een tradingrange?

[Bekijk de BNP Paribas Turbo's](#)

Exor NV - Sprieterig beeld, mogelijk een dubbele top



Deze week opnieuw een zwieperige candle, beer en stier houden elkaar goed in de gaten. Volgens de indicatoren zijn de bulls aan zet om de trend te vervolgen. Maar dat gaat niet makkelijk, de rode streep op afgerond 106 moet overtuigend worden uitgenomen om meer opwaarts potentieel te bewerkstelligen. Mocht dit niet lukken, dan dreigt er een dubbele top. Trendbeleggers weten wat ze dan moeten doen.

[Bekijk de BNP Paribas Turbo's](#)

De waarde van uw belegging kan fluctueren. In het verleden behaalde resultaten bieden geen garantie voor de toekomst. Turbo's zijn complexe instrumenten en brengen vanwege het hefboomeffect een hoog risico mee van snel olopende verliezen. 7 op de 10 retail beleggers verliest geld met de handel in turbo's. Het is belangrijk dat u goed begrijpt hoe turbo's werken en dat u nagaat of u zich het hoge risico op verlies kunt permitteren.

Heineken - Erg onrustig, maar wel met een positieve ondertoon



Op afstand gezien is er sprake van een grillig proces van hogere toppen en hogere bodems binnen een vrij breed stijgingskanaal. Deze week wordt opnieuw een witte candle geplaatst, dus het ziet er naar uit dat de bulls verder kunnen opstomen naar de bovenkant van het stijgingskanaal zo rond 98,50. De wispelturigheid zie je met name terug bij de DBS-indicator. Dit pleit er voor om het koersverloop met name charttechnisch te volgen.

[Bekijk de BNP Paribas Turbo's](#)

IMCD - Bodem op de SMA-lijn

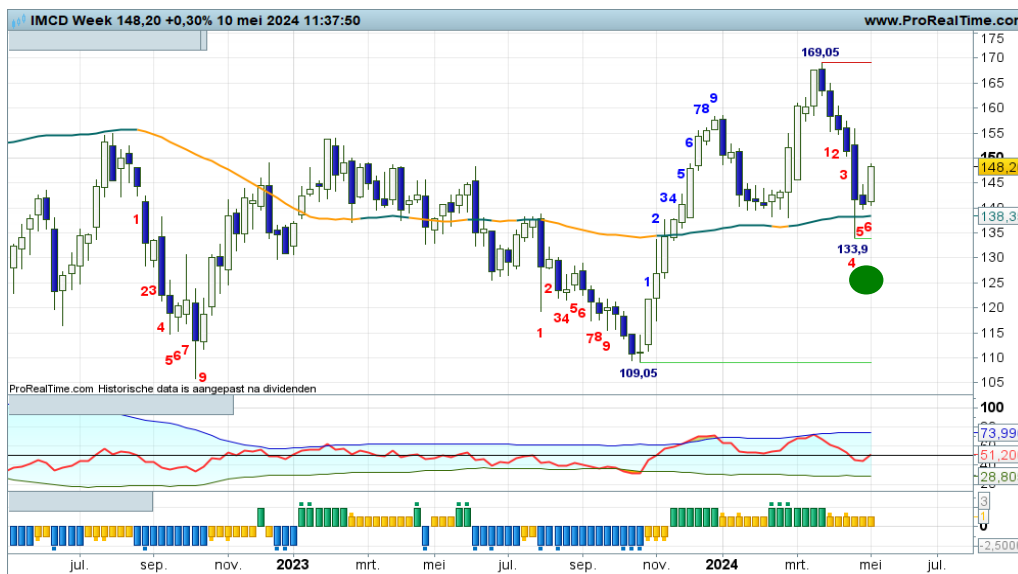

“Voor nu wachten op nieuwe aankans na een succesvolle correctie, aldus de coach. Er is dus een witte candle nodig op de SMA lijn. Komende week wellicht?”, zo schreef ik vorige week. En ja hoor, een solide witte candle op de SMA-lijn als eerste indicatie van bodemvorming en daarmee mogelijk de onderlijn van een tradingrange. De bovenlijn is niet geheel duidelijk maar zal in de buurt liggen van 160 of 170. Tradingrange spelers zien hun kansen.

[Bekijk de BNP Paribas Turbo's](#)

ING - Extra stierenstoot



Vorige week een forse MRI candle, anders gezegd, een extra stierenstoot. Deze week een vervolg met een kleine witte candle. Mooie stap, maar er is wel sprake van overdreven sentiment, zo ook geïndiceerd door de RSI. Bij een eerstvolgende zwarte candle dan ook overwegen om Turbo Long posities te verzilveren. Het aanhouden van een trailingstop is ook te overwegen.

[Bekijk de BNP Paribas Turbo's](#)

De waarde van uw belegging kan fluctueren. In het verleden behaalde resultaten bieden geen garantie voor de toekomst. Turbo's zijn complexe instrumenten en brengen vanwege het hefboomeffect een hoog risico mee van snel olopende verliezen. 7 op de 10 retail beleggers verliest geld met de handel in turbo's. Het is belangrijk dat u goed begrijpt hoe turbo's werken en dat u nagaat of u zich het hoge risico op verlies kunt permitteren.

KPN - Onrustig koersbeeld



Aan beweeglijkheid geen gebrek op dit speelveld. Er is een volatiele zebragrafië in de maak, ofwel afwisselend forse witte en zwarte candles. De ondertoon is positief, dus de bulls kunnen uiteindelijk aan het langste eind trekken, maar dan moeten zij overtuigend de rode streep op 3,45 uitnemen. Zolang dat niet gebeurt blijft het koersritme erg onrustig en is een zijlijnpositie te overwegen.

[Bekijk de BNP Paribas Turbo's](#)

NN Group - Stieren stomen door

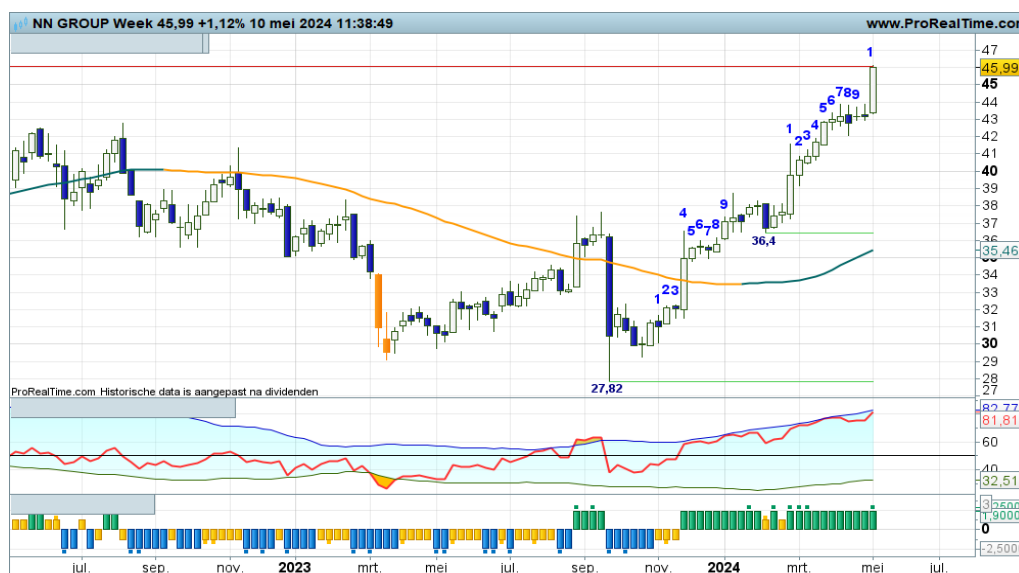

Het zag er in de afgelopen weken naar uit dat een correctie aanstaande was, om na een hogere bodem de trend te vervolgen. De bulls dwarsbomen dit scenario door deze week goed door te stomen tot aan de rode streep op krap 46,00. Formeel gezien wordt de trend vervolgd, maar de RSI nadert de OB-lijn. Enige voorzichtigheid is geboden als er nieuwe of additionele koopposities worden ingenomen.

[Bekijk de BNP Paribas Turbo's](#)

Philips - Rust aan het front



Na de gigantische stiersprong vorige week, keert deze week de rust enigszins terug. Er is sprake van stabilisatie rond 24,75, in afwachting van een nieuwe significante beweging. Er is uiteraard nog steeds sprake van overdreven sentiment boven in het veld, dus een afkoeling richting 21,00 hangt nog steeds in de lucht. Nog maar even vanaf de zijlijn de strijd volgen.

[Bekijk de BNP Paribas Turbo's](#)

De waarde van uw belegging kan fluctueren. In het verleden behaalde resultaten bieden geen garantie voor de toekomst. Turbo's zijn complexe instrumenten en brengen vanwege het hefboomeffect een hoog risico mee van snel olopende verliezen. 7 op de 10 retail beleggers verliest geld met de handel in turbo's. Het is belangrijk dat u goed begrijpt hoe turbo's werken en dat u nagaat of u zich het hoge risico op verlies kunt permitteren.

Prosus - Overgang naar een stijgende trendfase



“Thans is een breakout gaande, die binnenkort opgevolgd moet worden door een pullback richting de groene stippelijijn. Daar bodemen zal de trendomkeer valideren en aankansen bieden voor trendvolgende beleggers”, zo meldde ik vorige week. Ik hoef hier niets aan toe te voegen, de stieren vervolgen netjes hun breakoutbeweging. Het is wachten op een zwarte candle voor de start van de pullback.

[Bekijk de BNP Paribas Turbo's](#)

Randstad - Beren voeren de regie, stieren plaatsen een tegenaanval



De DBS-indicator geeft al een aantal weken aan dat negatief sentiment, beter gezegd een dalende trend actief is. Zolang de swingteller in het rood noteert, houden de beren de regie in handen en kunnen Turbo Short posities worden aangehouden. De witte candle van deze week impliceert een tegenaanval van de stier, maar er moet meer gebeuren om het tij te keren. Wel een vinger aan de pols als er Turbo Short posities uitstaan.

[Bekijk de BNP Paribas Turbo's](#)

RELX - Versteiling van de trend

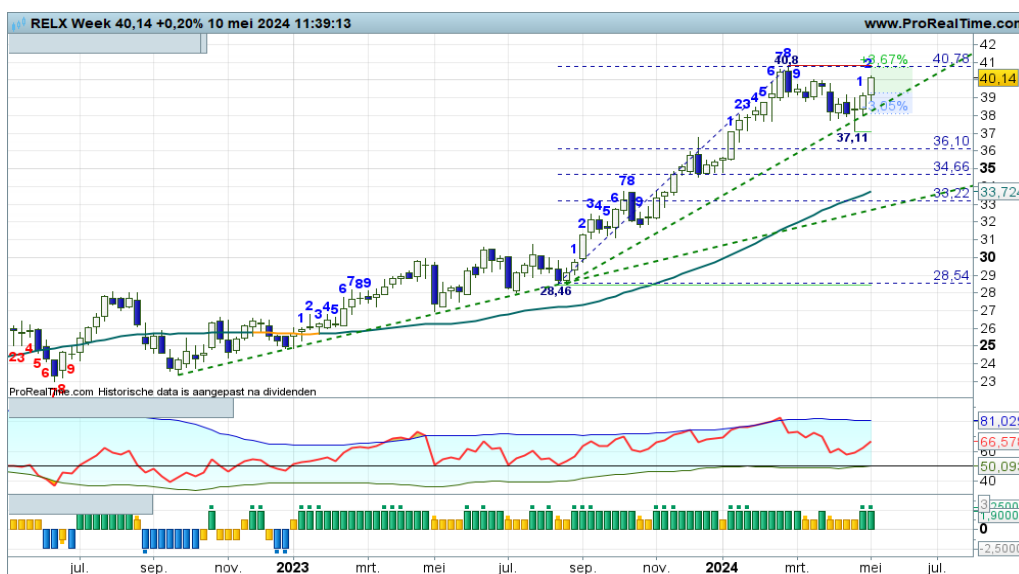

Er is sprake van duidelijke trendmatigheid op de grafiek, ofwel een mooie serie hogere toppen en hogere bodems, met zelfs een versteiling in de trend. Momenteel is een opswing gaande richting de rode streep 40,8, daarboven kan de ATH worden scherpgesteld. Het plaatje oogt bijzonder goed voor trendvolgende beleggers, zij mogen hun Turbo Long posities dan ook aanhouden.

[Bekijk de BNP Paribas Turbo's](#)

Shell PLC - Hangstieren boven het stijgingskanaal

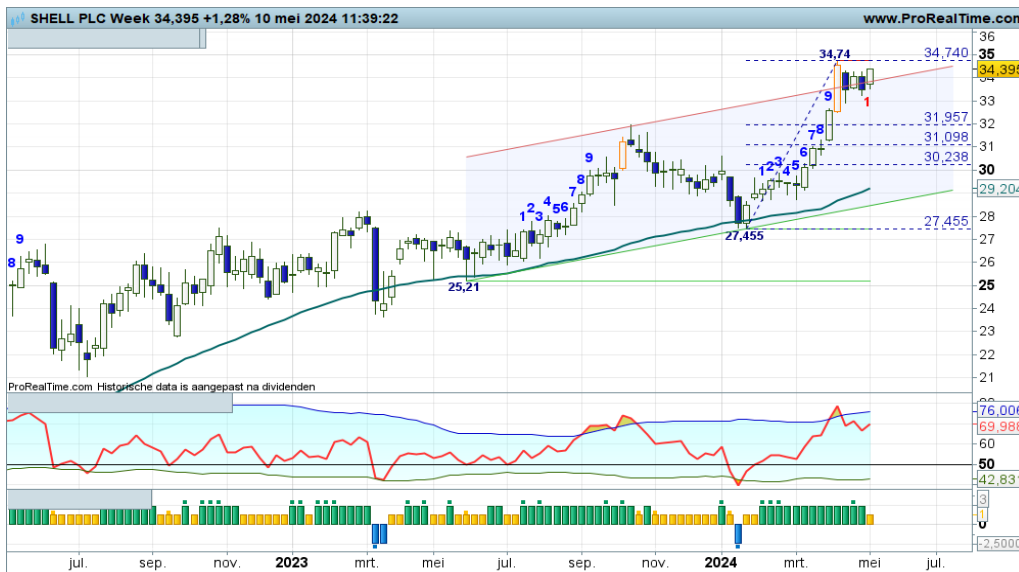

De bulls blijven hoog hangen net buiten het stijgingskanaal. Ik sluit niet uit dat er alsnog een dip komt waarbij de koers teruggedrukt wordt in het stijgingskanaal. Mocht dit niet gebeuren, dan kunnen we ons opmaken voor een flinke rally uit hoofde van een zogenaamd halfmast patroon. Dit patroon herbergt een koersdoel van krap 40,00. De DBS-indicator stuurt aan op Exit Long coaching, blijf alert!

Bekijk de BNP Paribas Turbo's

UMG - Wisselturige stierendrang

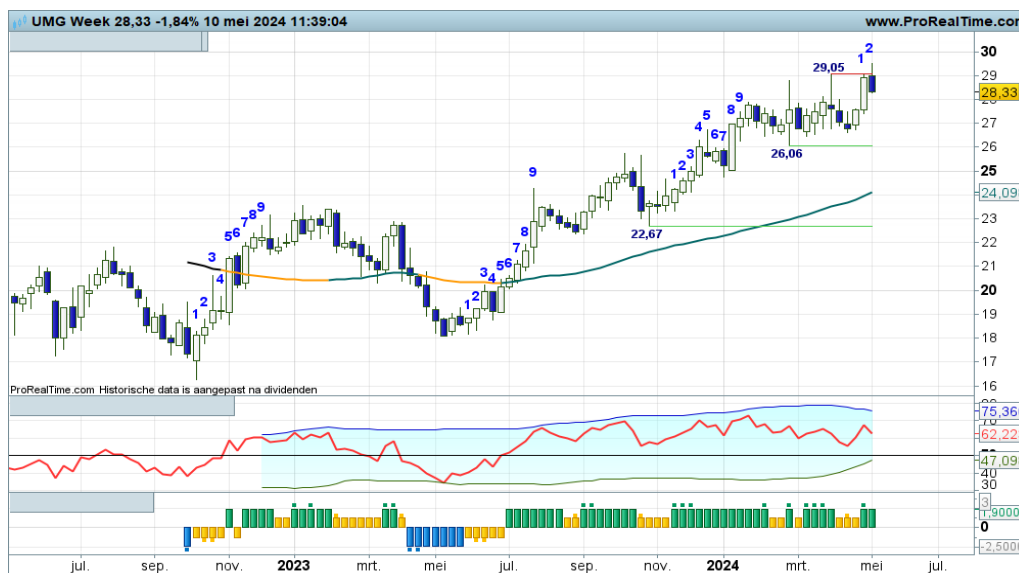

Vorige week gingen de bulls er in een redelijk rap tempo vandoor, deze week zijn ze toe aan een adempauze. Het lukt hen niet om de rode streep op 29+ uit te nemen om daarmee de trend een stevige impuls te geven. De indicatoren herbergen meer stijgingsruimte, dus komende week opnieuw een witte candle biedt additionele aankoopkansen voor trendvolgende beleggers.

Bekijk de BNP Paribas Turbo's

Unilever - Volatiel koersritme



De volatiliteit is en blijft hoog, getuige de lengte van de candlebodies. De flinke witte candle van deze week is opnieuw een goeie stap in de juiste richting. Met deze voortgang wordt de 50+ zone haalbaar, daarna eerst maar eens een afkoeling. De RSI noteert inmiddels boven de dynamische OB-lijn, dus de spanningsmeter stuurt aan op topvorming. Money Management toepassen als er een zwarte candle verschijnt, aldus de coach.

Bekijk de BNP Paribas Turbo's

De waarde van uw belegging kan fluctueren. In het verleden behaalde resultaten bieden geen garantie voor de toekomst. Turbo's zijn complexe instrumenten en brengen vanwege het hefboomeffect een hoog risico mee van snel olopende verliezen. 7 op de 10 retail beleggers verliest geld met de handel in turbo's. Het is belangrijk dat u goed begrijpt hoe turbo's werken en dat u nagaat of u zich het hoge risico op verlies kunt permitteren.

Wolters Kluwer - Stieren weer op stoom



Er is al zeer geruime tijd sprake van een positieve trendfase, getuige de serie hogere toppen en hogere bodems boven een fier opkrukkende SMA-lijn. Onlangs opnieuw een hogere bodem geplaatst, waarna de trend werd gevolgd richting de rode streep op krap 148. Zijn de bulls in staat om de rode lijn te slechten, dan wordt op dit speelveld een nieuw hoogterecord gevestigd. Keren of passeren bij de rode streep, dat is komende week het thema.

[Bekijk de BNP Paribas Turbo's](#)

Chart Navigator - TA Coaching Rubriek

De kruisende krijtstrepen

Wist u dat je met twee kruisende krijtstrepen een klassieke trendomkeer kunt visualiseren? Ik zal een en ander illustreren en toelichten aan de hand van een dalende trend die ombuigt naar een stijgende trend. Op de grafiek hiernaast ziet u de visualisatie van een en ander.

Eerst maar eens de klassieke kenmerken van een dalende trend, dat is een serie lagere toppen en lagere bodems. Over de toppen wordt daartoe een lijn getrokken, als zijnde de trendlijn. Zolang de koers hieronder beweegt, zien we actiebewegingen vanuit het berenkamp en reacties door de stier. Dan komt het moment dat een reactie, ofwel countertrend beweging tot aan de trendlijn, overgaat in een breakoutbeweging. De bulls steken de trendlijn over en raken daarmee in een positieve overgangsfase. De breakoutbeweging is de eerste stap in een mogelijke nieuwe stijgende trend. Maar de trendomkeer moet worden gevalideerd door een zogenaamde pullback beweging, ofwel een reactie terug naar de gepasseerde lijn.

Als de pullback succesvol verloopt, zal er een bodem worden geplaatst op de gepasseerde lijn. Dit is dan de eerste hogere bodem na de meest recente bodem in de dalende trend. Kunt u het in gedachten nog allemaal volgen? Over deze twee bodems kan vervolgens een nieuwe lijn worden getekend, de stijgende trendlijn. Zolang de koers boven de nieuwe lijn blijft bewegen, is er sprake van een stijgende trendfase, ofwel een proces van hogere toppen en hogere bodems.

Bovenstaand proza is een beschrijving van een klassieke trendomkeer. Ik daag u daarbij uit de diverse bewegingen te benoemen. Wanneer is er spraken van een actiebeweging of reactiebeweging door beer of stier, danwel een breakoutbeweging of een pullback?

En als laatste de vraag: is een pullback een actie- of reactie beweging? Mocht het u allemaal duizelen, kijk dan naar bijgaande grafiek met de rode stippellijn A en de groene stippellijn B als respectievelijke dalende en stijgende trendlijn en als de kruisende krijtstrepen. Herkent u nu beter de diverse bewegingen?

Kruisende krijtstrepen op de weekchart van Aalberts



LUNCH WEBINAR

TA coaching sessie voor korte termijn beleggers, op zoek naar tips en inspiratie.

Dinsdag 16 mei, 12:00 uur



BB&B WEBINAR

TA coaching sessie voor middellange termijn trendvolgende beleggers.

Maandag 21 mei, 19:30 uur



WEBARCHIEF

U kunt elk webinar na afloop van de uitzending op elk moment terugzien in het webarchief.

[Naar het webarchief](#)

De waarde van uw belegging kan fluctueren. In het verleden behaalde resultaten bieden geen garantie voor de toekomst. Turbo's zijn complexe instrumenten en brengen vanwege het hefboomeffect een hoog risico mee van snel olopende verliezen. 7 op de 10 retail beleggers verliest geld met de handel in turbo's. Het is belangrijk dat u goed begrijpt hoe turbo's werken en dat u nagaat of u zich het hoge risico op verlies kunt permitteren.

BAM - Rust aan het front

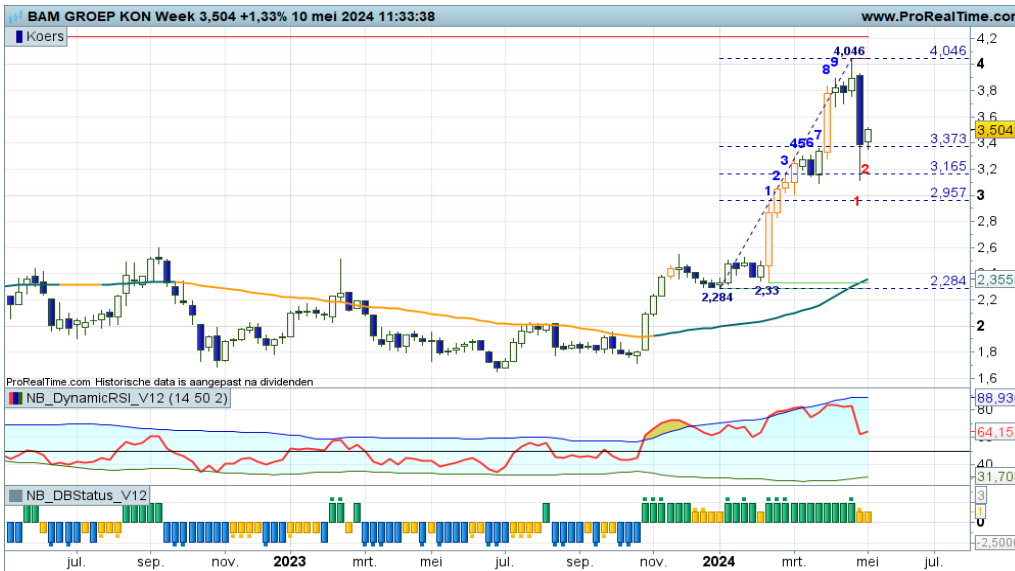

Na de stevige opmars van de bulls tot aan ruim 4,00, volgde vorige week een stevige dip tot aan de eerste Fibo lijn rond 3,37. Deze week stabiliseert de koers op de eerste Fibo retracement met een witte candle. Normaal gesproken leidt dit tot een sterk trendscenario, ofwel een vervolg van de uptrend. Komende week opnieuw een witte candle zal bodenvorming bevestigen, hetgeen voor trendbeleggers impliceert dat er charttechnische koopkansen zijn.

[Bekijk de BNP Paribas Turbo's](#)

Corbion - Voorzichtige trendomkeer



De bulls proberen met een tweede witte candle boven de SMA-lijn te prikken, om daarmee een nieuwe uptrendfase te starten. Letwel, de rode streep op 22,46, alsook de RSI kunnen zorgen voor een rem op de breakoutbeweging. Bescheiden Turbo Long posities zijn gerechtvaardigd, boven de rode streep zijn er additionele koopkansen.

[Bekijk de BNP Paribas Turbo's](#)

Inpost - Uitstekende trendfase



Al geruime tijd is er sprake van een glooiend koersritme boven een netjes opkrukkende SMA-lijn. Een prima speelveld voor trendbeleggers die in de afgelopen weken een lichte afname van momentum zien. Er verschijnt dan ook een rode streep op krap 16,00 als mogelijke rem op de bullenparade. Voorsnog een adempauze, geen reden om afscheid te nemen van eerder ingenomen koopposities.

[Bekijk de BNP Paribas Turbo's](#)

De waarde van uw belegging kan fluctueren. In het verleden behaalde resultaten bieden geen garantie voor de toekomst. Turbo's zijn complexe instrumenten en brengen vanwege het hefboomeffect een hoog risico mee van snel olopende verliezen. 7 op de 10 retail beleggers verliest geld met de handel in turbo's. Het is belangrijk dat u goed begrijpt hoe turbo's werken en dat u nagaat of u zich het hoge risico op verlies kunt permitteren.

TKH group - Volatiele strijd bij de sleepkabel



Er wordt een stevige strijd gevoerd bij de SMA-lijn, waarbij de bulls deze week met een Bullish Engulfing patroon proberen boven de sleepkabel te breken en de weerstand op 40+ uit te nemen. Als dit lukt, dan kan een nieuwe uptrend van start gaan met 47+ als haalbaar koersdoel. De swingteller echter staat al op +7, dus een weigering om uit te breken is niet ondenkbaar. Al met al een spannende propositie.

[Bekijk de BNP Paribas Turbo's](#)

Van Lanschot Kempen - Gigantische stierversprong, tijd voor een afkoeling



Binnen de gestage uptrend tonen de bulls deze week heel veel enthousiasme, getuige de forse MRI candle in swing +6. De RSI noteert hierdoor boven de OB-lijn en stuurt hiermee dus aan op topvorming. Een reactie uit het berenkamp lijkt aannemelijk, een terugval naar 35,00 of lager is toegestaan, de trend komt als zodanig niet in gevaar. Trendbeleggers kunnen overwegen om deels wat winsten te verzilveren.

[Bekijk de BNP Paribas Turbo's](#)

Vastned - Stieren goed op stoom

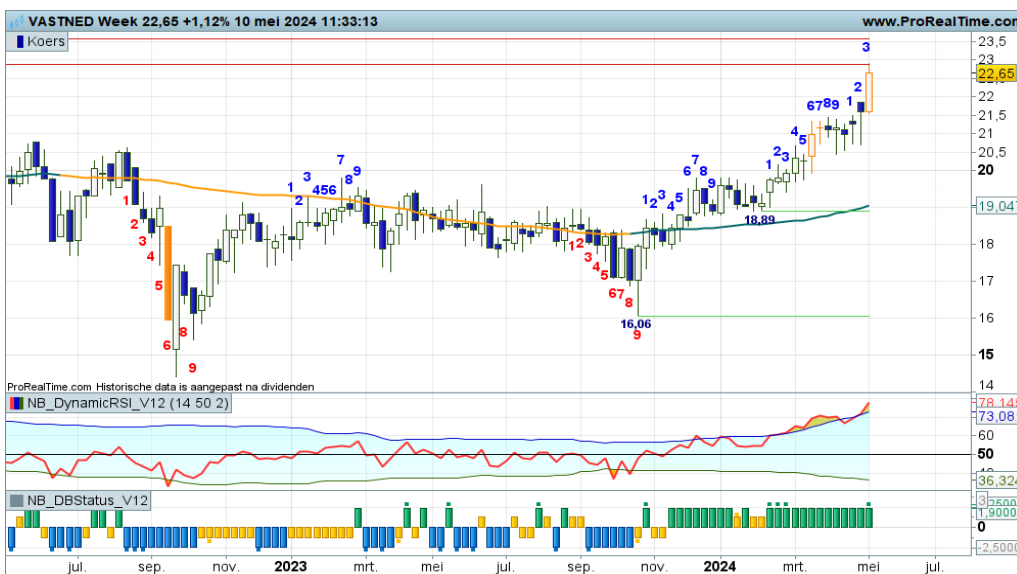

Langzaam maar zeker neemt de trendmatigheid toe op dit speelveld. Een duidelijke serie hogere toppen en hogere bodems, met thans mogelijk topvorming bij 23,00. Er is sprake van overdreven sentiment, dus een correctie loert om de hoek. Een rondje winstnemingen om op lagere niveaus weer koopkansen aangereikt te krijgen, zo luidt het meest waarschijnlijke scenario.

[Bekijk de BNP Paribas Turbo's](#)

De waarde van uw belegging kan fluctueren. In het verleden behaalde resultaten bieden geen garantie voor de toekomst. Turbo's zijn complexe instrumenten en brengen vanwege het hefboomeffect een hoog risico mee van snel oplappende verliezen. 7 op de 10 retail beleggers verliest geld met de handel in turbo's. Het is belangrijk dat u goed begrijpt hoe turbo's werken en dat u nagaat of u zich het hoge risico op verlies kunt permitteren.

Ackermans van Haaren - Sterke uitbraak

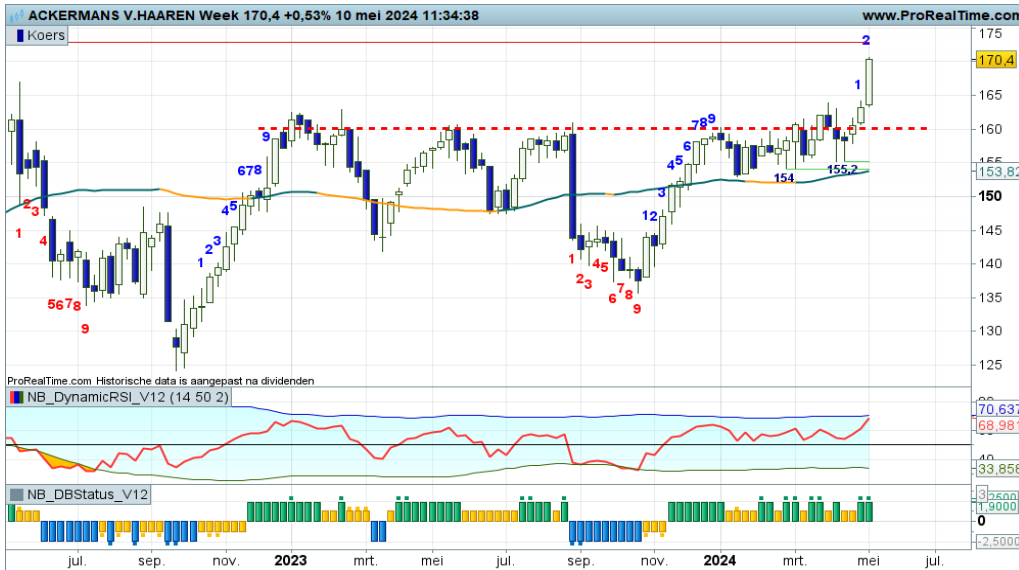

Vorige week al een duidelijke poging om de consolidatie te beëindigen. Deze week een prima vervolg om vanaf de 160 zone weg te lopen richting de eerste rode streep op krap 173. De bulls overtuigend aan zet, maar eens bezien tot hoe ver zij kunnen reiken, alvorens er een top wordt geplaatst. Dat is het moment om breakoutwinsten te verzilveren.

[Bekijk de BNP Paribas Turbo's](#)

KBC - Bulls aan zet op uncharted territory

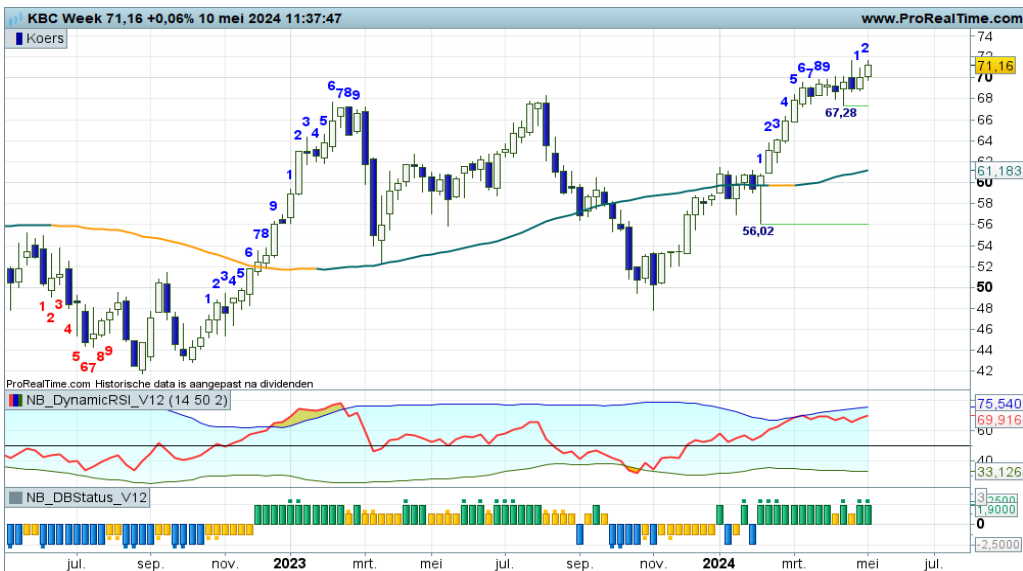

Er is sprake van een zeer glooiend landschap, met grote swings omhoog en omlaag, waarbij de SMA-lijn regelmatig wordt gepasseerd. Momenteel zijn de bulls aan zet om de koers naar hogere niveaus te sturen op zogenaamd "uncharted territory". Ze zijn nog nooit zo hoog geweest, dus er staan geen routekaartjes boven in het veld. Het is navigeren op de indicatoren als er koopposities uitstaan.

[Bekijk de BNP Paribas Turbo's](#)

Proximus - Voorzichtige uptrend



Langzaam maar zeker vergroten de bulls hun positie op het veld. Met kleine candles boven de SMA-lijn en positieve rangen en standen bij de indicatoren ziet het er naar uit dat een stijgende trendfase aanstaande is, met 8,45 als haalbare koerszone. De koers mag niet meer terugvallen onder de SMA-lijn en de kritieke steungrens op 6,45. Voorzichtige aankoopkansen voor trendvolgende beleggers.

[Bekijk de BNP Paribas Turbo's](#)

De waarde van uw belegging kan fluctueren. In het verleden behaalde resultaten bieden geen garantie voor de toekomst. Turbo's zijn complexe instrumenten en brengen vanwege het hefboomeffect een hoog risico mee van snel oplappende verliezen. 7 op de 10 retail beleggers verliest geld met de handel in turbo's. Het is belangrijk dat u goed begrijpt hoe turbo's werken en dat u nagaat of u zich het hoge risico op verlies kunt permitteren.

EUR/USD - Euro bulls aan zet in hun pullback

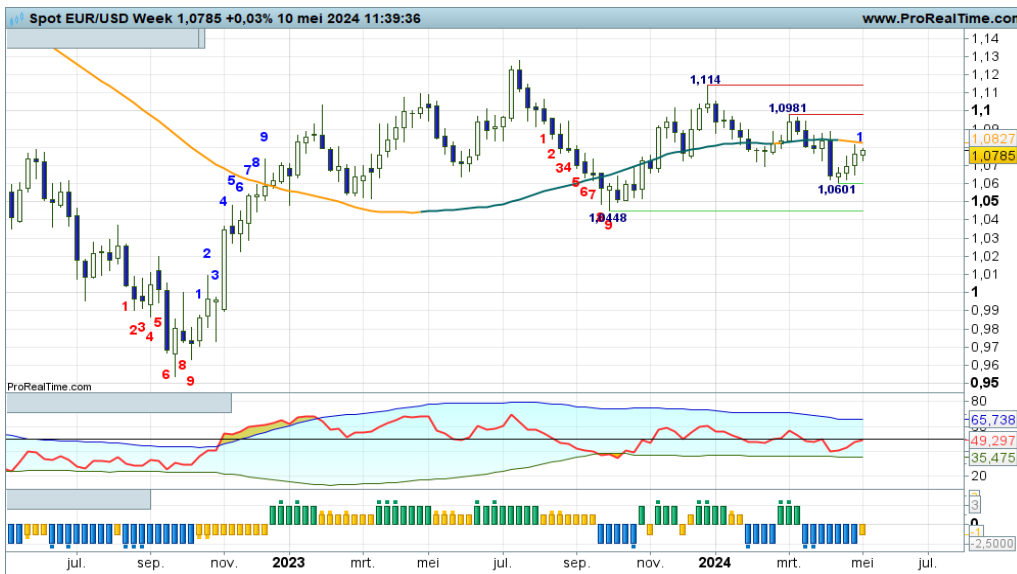

In termen van marktclassificatie is er thans sprake van een negatieve overgangsfase, waarin de bulls thans bezig zijn met hun pullback richting de SMA-lijn. De vierde witte candle is in de maak en de swingteller springt op +1. Het is uiteraard de vraag of de koers weer boven de SMA-lijn gedrukt kan worden, om daarmee een dalende trendfase af te wenden. Voor nu de pullback verrichtingen verder volgen.

[Bekijk de BNP Paribas Turbo's](#)

Euro Bund Future - Milde herstelbeweging

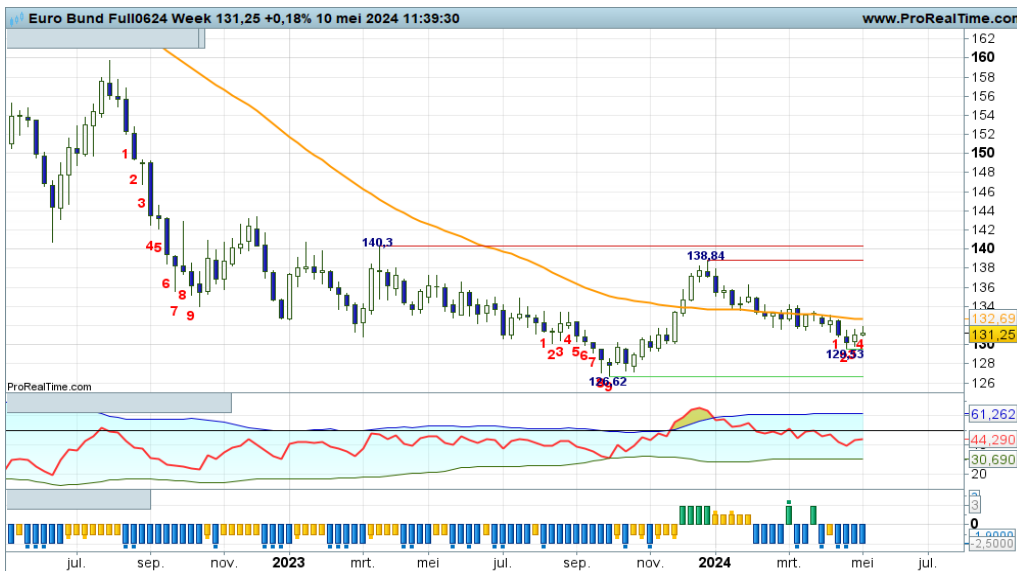

Met alle indicatoren in een minstand, overheerst negatief sentiment. Toch proberen de bulls met een tweede witte candle tegengas te geven, als zijnde een opleving binnen de downtrend. Ze mogen opstomen naar de SMA-lijn die nu rond 132,00 in het veld ligt. Daar bezien of de beren zullen terugkeren om de trend een nieuwe impuls te geven. Als komende week de swingteller op +1 springt, kunnen reboundposities overwogen worden.

[Bekijk de BNP Paribas Turbo's](#)

30Y TBond Future - Opleving in de downtrend



Binnen de downtrend is er thans sprake van een milde countertrend beweging, getuige de tweede witte candle op rij met deze week de swingteller op +1. Een opleving naar de dalende SMA-lijn rond onder 20+ is een haalbaar scenario. Bij de gemiddelde lijn bezien of er getopt gaat worden om daarna de trend te vervolgen. Volgens de DBS-indicator zijn reboundposities geoorloofd.

[Bekijk de BNP Paribas Turbo's](#)

De waarde van uw belegging kan fluctueren. In het verleden behaalde resultaten bieden geen garantie voor de toekomst. Turbo's zijn complexe instrumenten en brengen vanwege het hefboomeffect een hoog risico mee van snel olopende verliezen. 7 op de 10 retail beleggers verliest geld met de handel in turbo's. Het is belangrijk dat u goed begrijpt hoe turbo's werken en dat u nagaat of u zich het hoge risico op verlies kunt permitteren.

Goud - Afkoeling is van korte duur



In de afgelopen weken zag het er naar uit dat een gezonde correctie kon plaatsvinden richting de Fibo grid. Deze week echter wordt er al weer een solide witte candle geplaatst met de swingteller op +1. De stieren dwarsbomen de actie van de beren zo te zien, maar het valt te bezien of de trend daadwerkelijk een nieuwe impuls krijgt. Bevestiging van bodemvorming komende week bij een tweede witte candle.

[Bekijk de BNP Paribas Turbo's](#)

Zilver - Volatiel gespartel

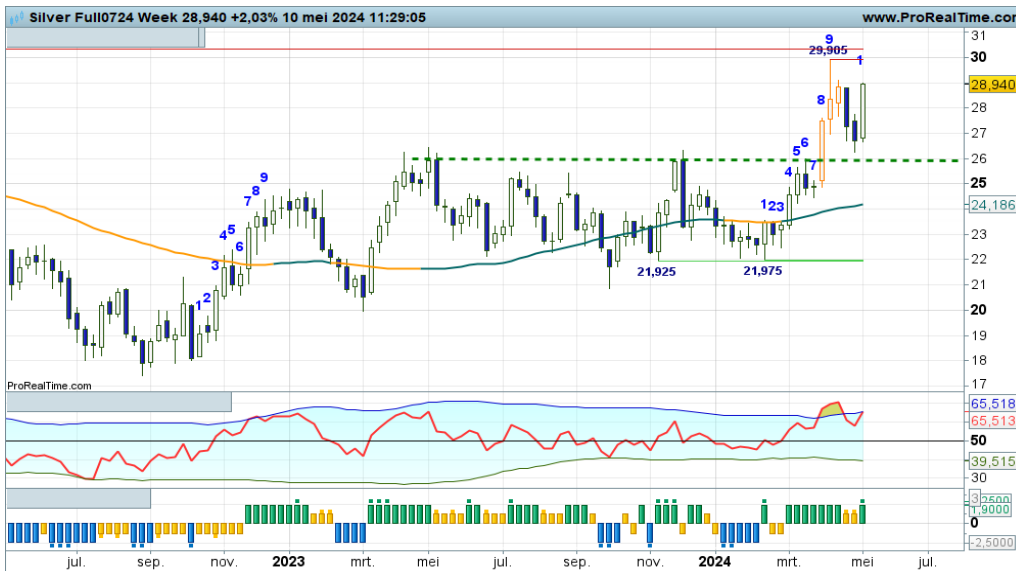

Op het zilverveld is er sprake van een flink aanzwellende turbulentie. De recent gestarte correctie wordt deze week zo mogelijk ongedaan gemaakt dankzij een solide witte candle met swingteller op +1. Maar zijn de bulls in staat om daadwerkelijk een serie hogere toppen en hogere bodems te bewerkstelligen? Of is dit slechts een eenmalige stierenstoot? Maar even aan de zijlijn te strijd volgen.

[Bekijk de BNP Paribas Turbo's](#)

BrentOil future - Grillige swings omhoog en omlaag

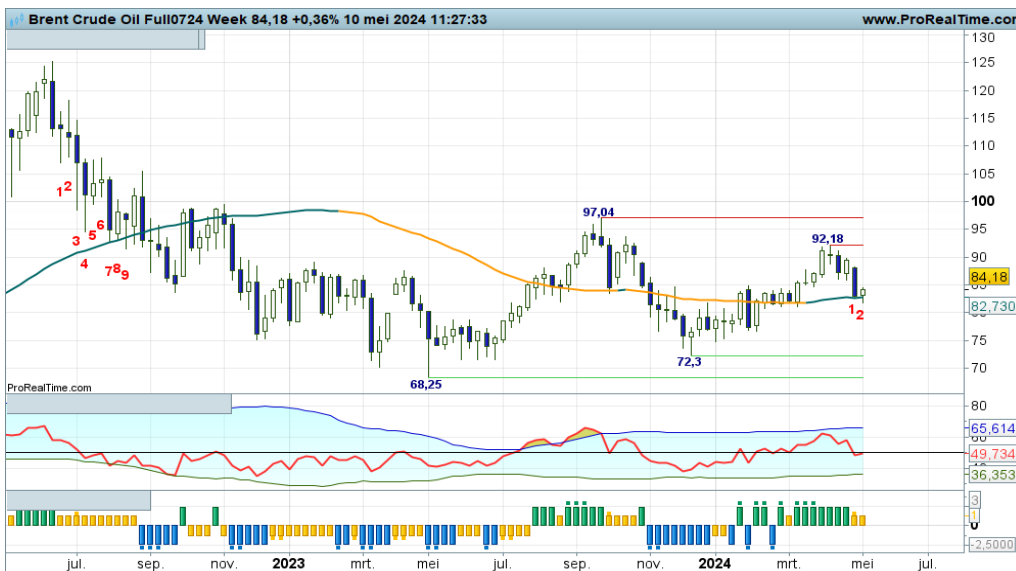

De koers wordt flink heen en weer gezwiept met thans pogingen om te bodemen op de SMA-lijn. Dit vindt plaats min of meer in het midden van een brede range tussen 72+ steun en 92+ weerstand. De bulls op de middenstip zou je kunnen zeggen. Met meer witte candles moet binnenkort blijken of een opmars naar de rode strepen een haalbaar scenario is. Voor nu lijkt een zijlijnpositie gerechtvaardigd.

[Bekijk de BNP Paribas Turbo's](#)

De waarde van uw belegging kan fluctueren. In het verleden behaalde resultaten bieden geen garantie voor de toekomst. Turbo's zijn complexe instrumenten en brengen vanwege het hefboomeffect een hoog risico mee van snel olopende verliezen. 7 op de 10 retail beleggers verliest geld met de handel in turbo's. Het is belangrijk dat u goed begrijpt hoe turbo's werken en dat u nagaat of u zich het hoge risico op verlies kunt permitteren.

Nico Bakker heeft een positie in de AEX index.

Risicowaarschuwing

Turbo's zijn complexe instrumenten en brengen vanwege het hefboomeffect een hoog risico mee van snel oplopende verliezen. 7 op de 10 retail beleggers verliest geld met de handel in turbo's. Het is belangrijk dat u goed begrijpt hoe turbo's werken en dat u nagaat of u zich het hoge risico op verlies kunt permitteren.

Disclaimer

Nico Bakker is directeur/eigenaar van BTAC Visuele Analyse en als zelfstandig consultant gelieerd aan BNP Paribas S.A. (www.bnpparibasmarkets.nl). De informatie in deze publicatie is niet bedoeld als individueel beleggingsadvies of als een individuele aanbeveling tot het doen van bepaalde beleggingen. Iedere belegging die u overweegt, dient u te toetsen aan uw persoonlijk beleggersprofiel of te bespreken met uw beleggingsadviseur. De waarde van uw beleggingen kan fluctueren. In het verleden behaalde resultaten bieden geen garantie voor de toekomst. De standpunten en vooruitzichten van Bakker geven diens technische mening weer over het betreffende item in de hoedanigheid van technisch analist en consultant.

De beloning aan Bakker staat/ stond/ zal niet direct of indirect in relatie (staan) tot zijn specifieke aanbevelingen of standpunten in deze publicatie.

Nico Bakker van BTAC heeft mogelijk een positie in een van de onderliggende waarden, zoals beschreven in dit document, evenals financiële instrumenten die hiermee verband houden. Er kan tevens sprake zijn van indirecte deelnemingen via beleggingsfondsen, pensioenfondsen en/of kapitaalverzekeringen waarin wordt belegd en waar hij of andere medewerkers van BTAC geen invloed hebben op het beleggingsbeleid. Verder zijn er geen andere potentiële belangenconflicten bekend.

Lees hier de disclaimer ten aanzien van beleggingsaanbevelingen die op dit document van toepassing is: <https://www.bnpparibasmarkets.nl/disclaimerbeleggingsaanbevelingen>.



BNP PARIBAS

De bank voor een wereld in verandering