



**TA: Chart Navigator
MARKETING**

Meer informatie

Ga naar

www.bnpparibasmarkets.nl

of bel 0900 MARKETS

(0900 6275387; lokaal tarief)

X / Twitter: @TheDailyTurbo

Buiten kan het dan wel hard regenen, op de aandelenvelden regent het ook behoorlijk, maar dan heb ik het over de All-Time-Highs die her en der op de maandcharts worden scherpgesteld. De **“Aanhoudende recordregen”** zorgt voor aanzwellende euforie bij beleggers. Groeien de bomen dan toch tot in de hemel? Blijf alert op signalen van topvorming op de weekgrafiek als opmaat voor corrigerende berentikken.

AEX-Index® - Bulls op eenzame hoogte, raken ze vermoeid?



De weekchart oogt uiterst positief. Charttechnisch is een proces van hogere toppen en hogere bodems gaande en wordt de All-Time-High deze week aangescherpt tot ruim 917. Er liggen geen rode strepen in het veld, dus de bulls hebben vrij spel. Zij worden daarbij ondersteund door positieve rangen en standen bij de indicatoren, daar moeten zij mee navigeren. Op moment van schrijven een kleine zwarte candle, adempauze of begin van een correctie?

Inhoud Chart Navigator

| | |
|------------------------|-------|
| Indices | P. 2 |
| AEX® Hoofdfondsen | P. 4 |
| TA Coaching Rubriek | P. 12 |
| Selectie Midkapfondsen | P. 13 |
| Turbo Titels België | P. 15 |
| Valuta - Obligaties | P. 16 |
| Grondstoffen | P. 16 |

Wilt u reageren?

Heeft u opmerkingen, vragen, suggesties, aanvullingen, wilt u reageren? Doe dit dan door een email te sturen naar:

markets@bnpparibas.com

De RealTime grafieken in deze editie zijn bijgewerkt op de ochtend van publicatie. De week slotkoers kan de definitieve weekcandle en het bijbehorende scenario wijzigen.

Analyses en coaching:

Nico P.R. Bakker

X / Twitter: @TheDailyTurbo

www.bnpparibasmarkets.nl

Bekijk de BNP Paribas Turbo's



BNP PARIBAS

De bank voor een wereld in verandering

De waarde van uw belegging kan fluctueren. In het verleden behaalde resultaten bieden geen garantie voor de toekomst. Turbo's zijn complexe instrumenten en brengen vanwege het hefboomeffect een hoog risico mee van snel oplopende verliezen. 7 op de 10 retail beleggers verliest geld met de handel in turbo's. Het is belangrijk dat u goed begrijpt hoe turbo's werken en dat u nagaat of u zich het hoge risico op verlies kunt permitteren.

BEL20 Index - Stieren zijn toe aan een pauze

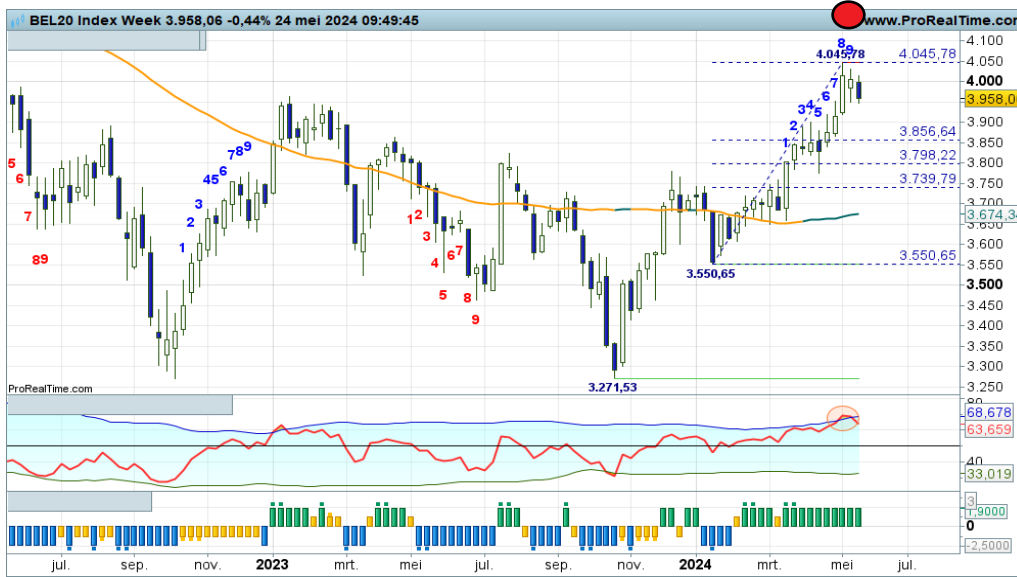

“Zo te zien wordt de opswing afgemaakt tot circa 4000, om daarna te corrigeren. Vooralnog kunnen Turbo Long posities worden aangehouden. Blijf wel alert, want de RSI dreigt met een OB-Downcross”, zo schreef ik vorige week. Deze week wordt mogelijk een zwarte candle geplaatst in combinatie met een OB downcross bij de RSI. De Fibonaci grid indiceert een afkoeling tot circa 3800, dus het is te overwegen om deels wat winsten te verzilveren.

[Bekijk de BNP Paribas Turbo's](#)

DAX® index - Stieren haperen in hun parade

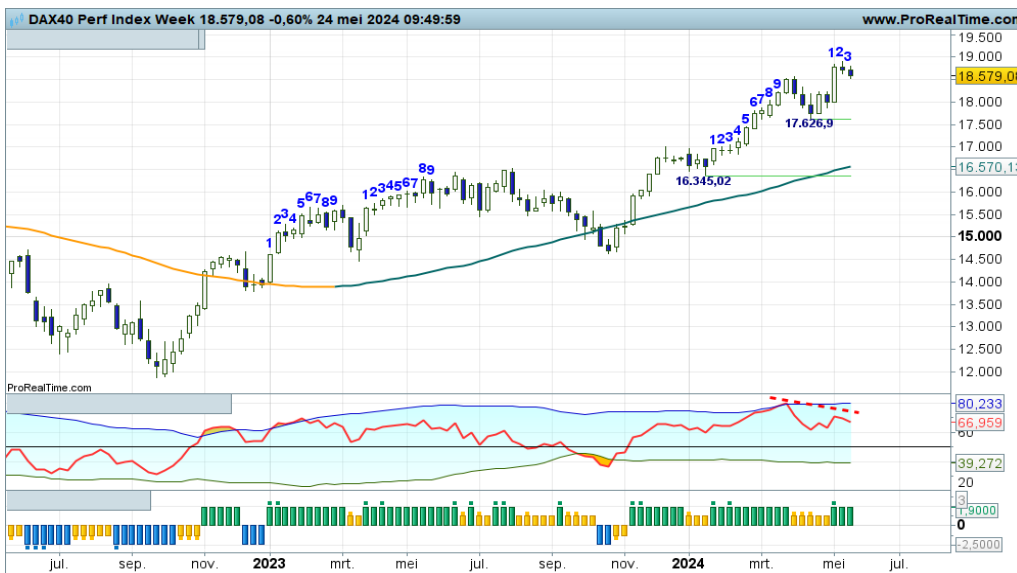

Deze week opnieuw een lichte stabilisatie. De bulls hebben vrij spel om de uptrend te vervolgen. Geen rode strepen op het veld, maar eens bezien wat ze verder van plan zijn. BNP Paribas Turbo Long posities mogen worden aangehouden, aldus de DBS indicator. Let wel, de koers blijft hoog hangen, terwijl de RSI achterblijft. Dit heet negatieve divergentie en kan leiden tot wat onderhuidse spanning. Blijf alert!

[Bekijk de BNP Paribas Turbo's](#)

EUROSTOXX50® index - Bulls raken vermoed

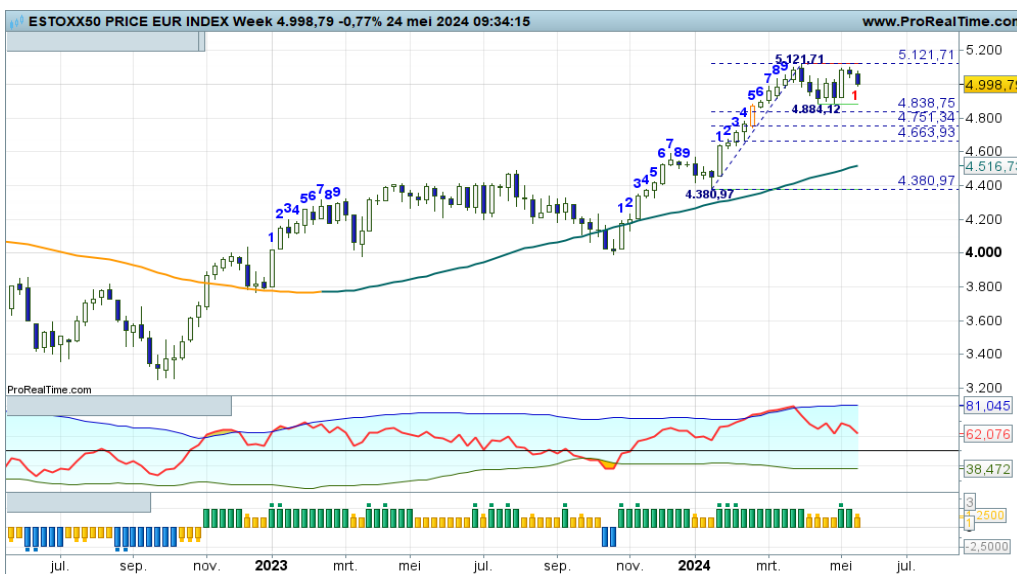

Het lukt de bulls vooralsnog niet om de rode streep op 5.121+ uit te nemen om daarmee de trend een nieuwe impuls te geven. Mogelijk deze week opnieuw een zwarte candle, waardoor de contouren van een tradingrange opdoemen met 5.121 als bovenlijn en 4.884 als onderlijn. Maar eens bezien of de bulls verder verzwakken richting de onderlijn van de range. Charttechnisch gezien kan overwogen worden om koopposities te verkleinen.

[Bekijk de BNP Paribas Turbo's](#)

De waarde van uw belegging kan fluctueren. In het verleden behaalde resultaten bieden geen garantie voor de toekomst. Turbo's zijn complexe instrumenten en brengen vanwege het hefboomeffect een hoog risico mee van snel olopende verliezen. 7 op de 10 retail beleggers verliest geld met de handel in turbo's. Het is belangrijk dat u goed begrijpt hoe turbo's werken en dat u nagaat of u zich het hoge risico op verlies kunt permitteren.

NASDAQ index - Bulls vervolgen hun rit, sterk positief momentum

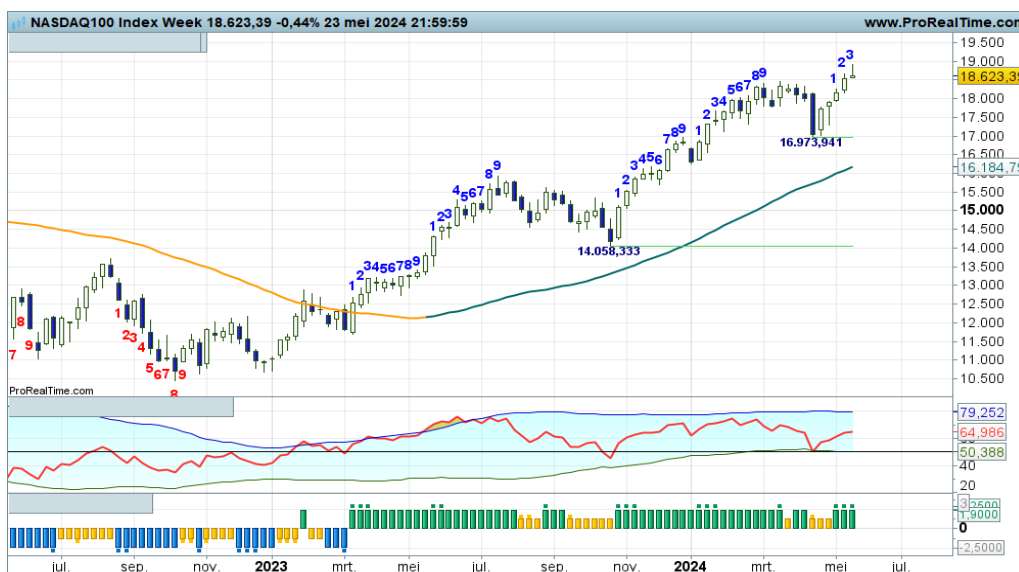

Het is de bulls onlangs gelukt om de rode streep op 18.500 uit te nemen om daarmee de trend te vervolgen. Ondersteund door alle indicatoren kunnen zij hun weg vervolgen op zogenaamd 'uncharted territory', ze zijn nog nooit zo hoog geweest. De trendmatigheid is goed op dit speelveld, er is sprake van een glooiend proces van hogere toppen en hogere bodems. BNP Paribas Turbo Long posities mogen dan ook worden aangehouden.

[Bekijk de BNP Paribas Turbo's](#)

S&P500 index - Nieuw hoogtepunt en een aarzeling

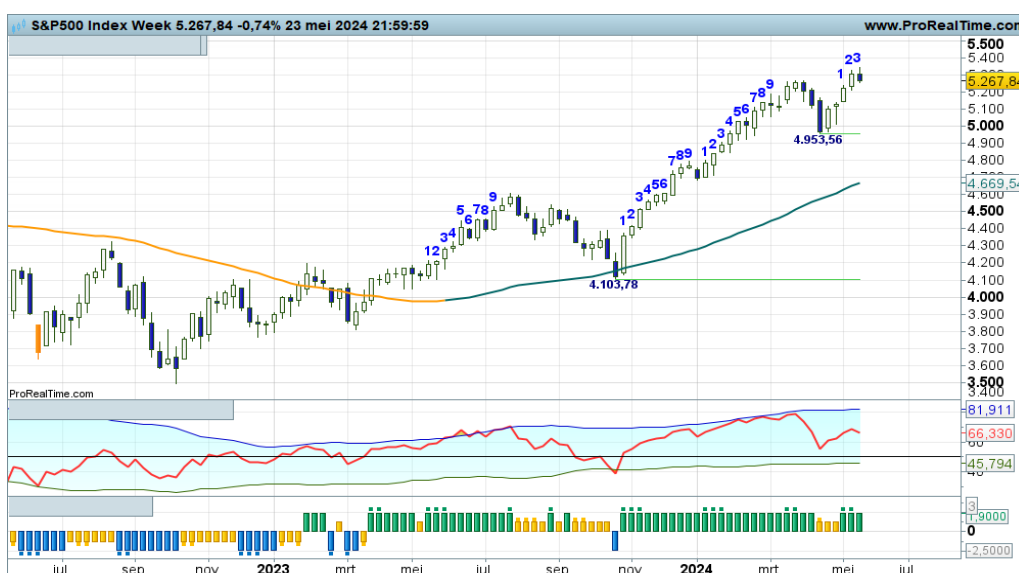

"Hamvraag is uiteraard of het de bulls gaat lukken om direct de rode streep op 5.264 uit te nemen om daarmee veel meer opwaarts potentieel te bewerkstelligen. Voor trendbeleggers zijn er nieuwe aankoopkansen, hanteer wel een twee-traps strategie", zo schreef ik onlangs. En zie, de bulls breken uit, scherpen records aan, maar tonen ook een hapering. Adempauze of begin van topvorming?

[Bekijk de BNP Paribas Turbo's](#)

NIKKEI 225 index - Wisselvallig vervolg uptrend, bulls blijven aan zet



Op dit speelveld is een sterk en klassiek trendscenario valide. Onlangs werd de milde correctie afgerond op de eerste Fibonaci lijn zo rond 37.000. Daarna werd de weg omhoog voorzichtig ingezet met deze week een magere candle en de swingteller naar +2. De bulls krijgen de gelegenheid om door te stomen, maar dan wel graag met witte candles, dan zijn er extra aankoopkansen voor trendvolgende beleggers.

[Bekijk de BNP Paribas Turbo's](#)

De waarde van uw belegging kan fluctueren. In het verleden behaalde resultaten bieden geen garantie voor de toekomst. Turbo's zijn complexe instrumenten en brengen vanwege het hefboomeffect een hoog risico mee van snel olopende verliezen. 7 op de 10 retail beleggers verliest geld met de handel in turbo's. Het is belangrijk dat u goed begrijpt hoe turbo's werken en dat u nagaat of u zich het hoge risico op verlies kunt permitteren.

ABN Amro Bank - Corrigerende berentikken



Het gaat er nogal heftig aan toe op dit speelveld bij de rode streep op 16,40. De bullenparade kan worden vervolgd, maar dan moet er komende week een witte candle verschijnen. De RSI zou dit wel eens kunnen tegenhouden, dus een milde terugval richting 15+ of zelfs 14+ is goed mogelijk. De aanval op rood lijkt te worden afgebroken nu er twee zwarte candles staan.

[Bekijk de BNP Paribas Turbo's](#)

Adyen - Spannende fase, kleven aan de SMA lijn

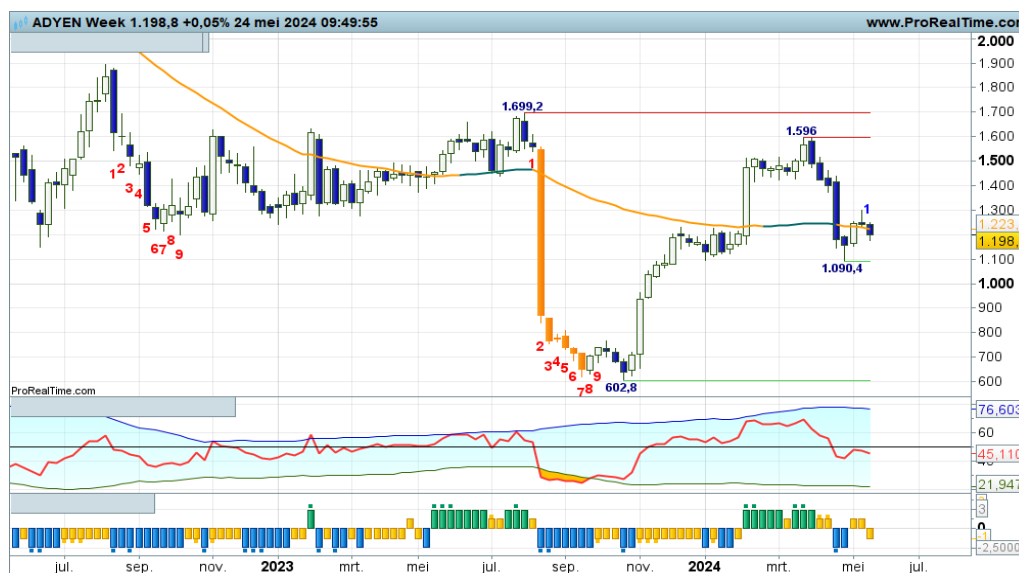

Deze week een lichte terugval tot nipt onder de SMA-lijn, met andere woorden kleefcandle's aan de sleepkabel, met wisselende standen bij de indicatoren. Het is wachten op een duidelijk signaal uit het veld waaruit blijkt wie overtuigend initiatief toont om de koers significant van zijn plaats te drukken. Tot dat moment is een zijlijnpositie te overwegen.

[Bekijk de BNP Paribas Turbo's](#)

Aegon - Bulls raken vermoeid en mogen een correctie toestaan

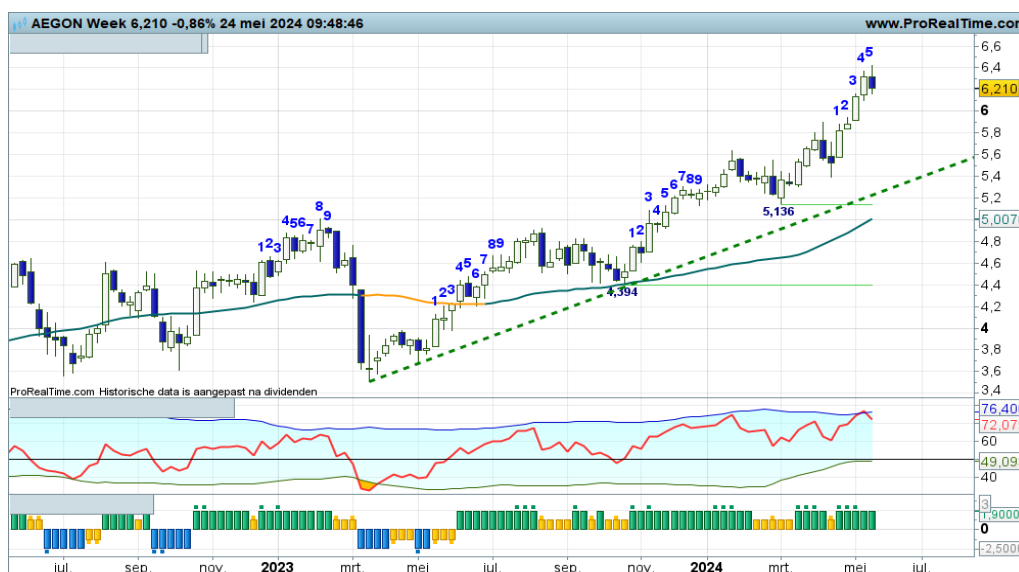

"Bij een eerstvolgende zwarte candle daarentegen, is topvorming aannemelijk om voorts af te koelen tot aan de olopende stippellijn. Hou ook de RSI in de gaten, want die raakt de OB-lijn. Blijf alert als er koopposities uitstaan, laat niet teveel winst wegslurpen door de beer als die toeslaat", zo schreef ik vorige week. Deze week mogelijk een zwarte candle als opmaat voor de verwachte afkoeling. Pas moneymanagement toe als er koopposities uitstaan.

[Bekijk de BNP Paribas Turbo's](#)

De waarde van uw belegging kan fluctueren. In het verleden behaalde resultaten bieden geen garantie voor de toekomst. Turbo's zijn complexe instrumenten en brengen vanwege het hefboomeffect een hoog risico mee van snel olopende verliezen. 7 op de 10 retail beleggers verliest geld met de handel in turbo's. Het is belangrijk dat u goed begrijpt hoe turbo's werken en dat u nagaat of u zich het hoge risico op verlies kunt permitteren.

Ahold - Pullback houdt nog even aan



Er is topvorming zichtbaar nipt onder 30,00 met thans de tweede zwarte candle in de maak. De RSI toont een OB downcross, met andere woorden, de pullback is gestart richting de SMA-lijn om daar te bodemen en de trendomkeer te valideren. Charttechnisch gezien mogen wat winsten worden veiliggesteld om op lagere niveaus weer koopkansen aangereikt te krijgen.

[Bekijk de BNP Paribas Turbo's](#)

Akzo Nobel - Bulls druk doende met een V-spike recovery

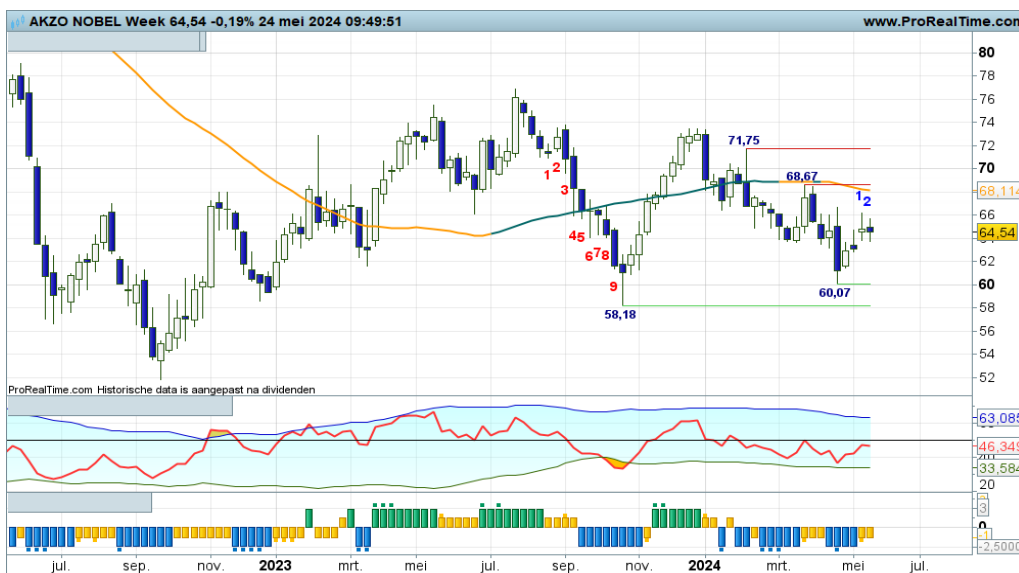

In mijn vorige commentaren schreef ik over de mogelijke V-spike recovery vanaf het 61,00 niveau, ofwel een scherpe rebound richting de SMA-lijn. Deze week vervolgen de bulls de herstelbeweging met een volatiele candle, wel ondersteund door een positieve swingteller. Het geschetste scenario blijft dus valide, maar eens bezien of de bulls zich opnieuw kunnen vermennen met een witte candle.

[Bekijk de BNP Paribas Turbo's](#)

Arcelor Mittal - Zebra grafiek met kleefcandles



Langzaam maar zeker doemen de contouren op van een tradingrange met aan de onderkant 23+ als steunlijn en krap 27,00 als weerstand. Mits de koers boven de groene streep op 23+ blijft bewegen, zijn er koopkansen richting de bovenkant van de range. Let op, indicatoren veranderen rap van stand als er sprake is van een korte tradingrange. Beoordeel de grafiek dan ook vooral charttechnisch.

[Bekijk de BNP Paribas Turbo's](#)

De waarde van uw belegging kan fluctueren. In het verleden behaalde resultaten bieden geen garantie voor de toekomst. Turbo's zijn complexe instrumenten en brengen vanwege het hefboomeffect een hoog risico mee van snel olopende verliezen. 7 op de 10 retail beleggers verliest geld met de handel in turbo's. Het is belangrijk dat u goed begrijpt hoe turbo's werken en dat u nagaat of u zich het hoge risico op verlies kunt permitteren.

ASMI - Bulls vervolgen hun parade in de recordregen



Deze week stomen de bulls gewoon door in een witte candle met de swingteller op +5. Dit impliceert dat de ATH wordt scherpgesteld, de bulls hebben vrij baan om hun parade te vervolgen richting de 680 tot 700 zone, min of meer de bovenkant van het stijgingskanaal. Turbo Long posities mogen worden aangehouden. Even oppassen als er een zwarte candle verschijnt tegen de trendkanaallijn.

[Bekijk de BNP Paribas Turbo's](#)

ASML - Dapper vervolg van de trend

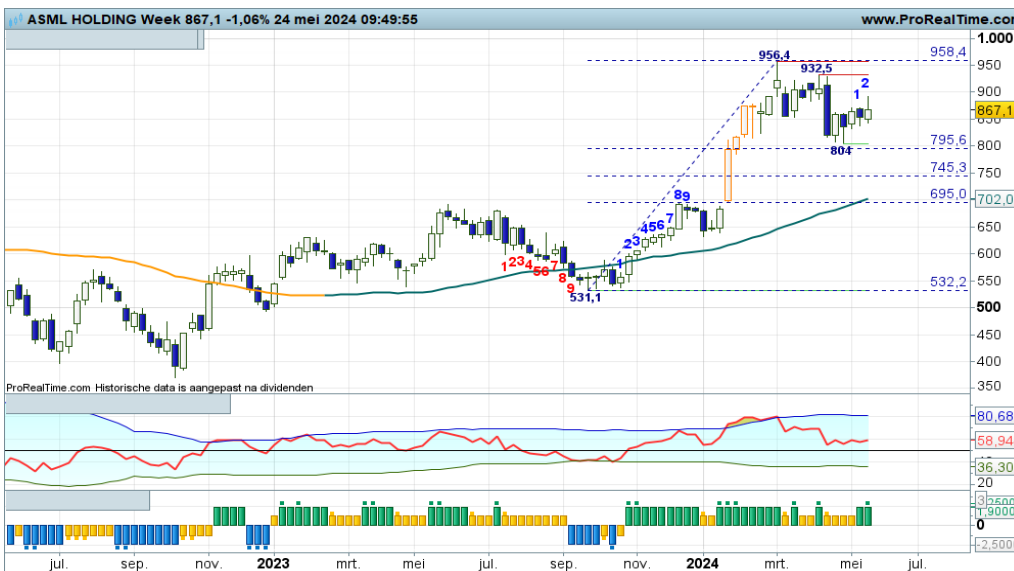

“De ondertoon is positief, dus uiteindelijk zullen de bulls het heft in handen moeten nemen. Het wachten is op een duidelijke stap van de stieren, om daarmee nieuwe of additionele koopkansen aangereikt te krijgen”, zo meldde ik vorige week. Deze week een witte candle met de swingteller een tandje hoger naar +2, de bulls blijven het proberen op de nog voortdurende zebra grafiek. Komende week weer zwart dan?

[Bekijk de BNP Paribas Turbo's](#)

ASR Nederland - Topvorming dreigt, de beren mogen corrigeren



De kleur van de candle van deze week, maar ook de stand van de swingteller en de RSI sturen aan op topvorming als opmaat voor een correctie. Vinger aan de pols als er koopposities uitstaan. Stel op tijd wat winsten veilig, pas maar moneymanagement toe. Laat de koers maar wegzakken tot aan de Fibonaci grid rond 45+ of 43+, om daar weer nieuwe koopkansen aangereikt te krijgen.

[Bekijk de BNP Paribas Turbo's](#)

BESI - Upswing als hervatting van de trend



Recente bodemvorming op de SMA-lijn, gevolgd door witte candles met deze week de swingteller een tandje hoger naar +2. De bulls goed aan zet in een opswing om daarmee de trend intact te laten. Opwaarts potentieel tot aan de 180 zone, onder in het veld ligt afgerond 119 als steunstreep, SMA steun en Fibo steun. Turbo Long posities ter overweging zolang de DBS indicator dit indiceert.

Bekijk de BNP Paribas Turbo's

DSM - Firmenich - Volatiele candles binnen het stijgingskanaal

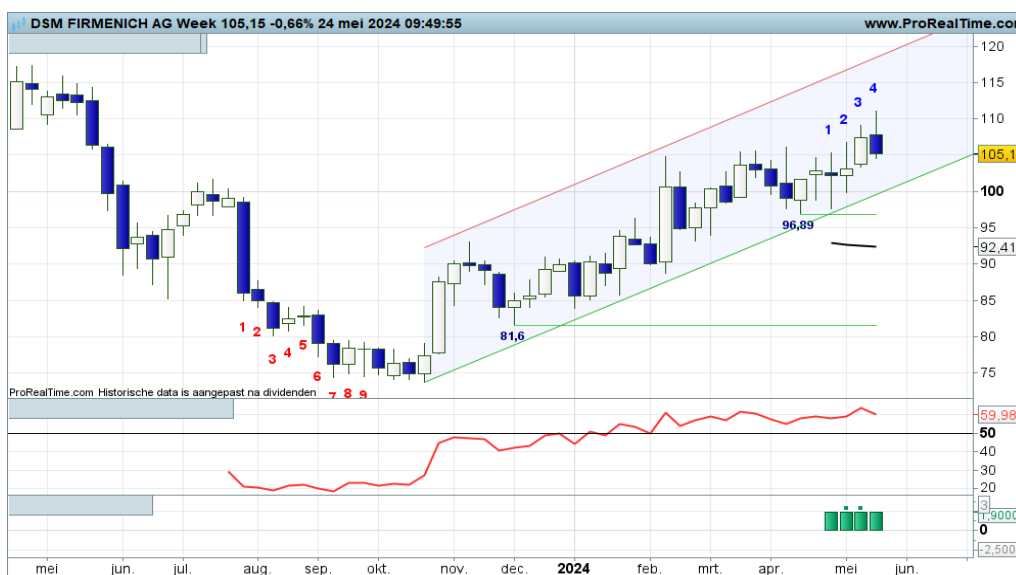

Charttechnisch oogt het beeld positief met een serie hogere toppen en hogere bodems. Deze week wordt de opmars van de bulls even onderbroken door een zwarte candle. De swingteller wel een tandje hoger en de RSI met een klein knikje. Ter illustratie van het opwaarts potentieel heb ik een stijgingskanaal ingetekend, waarvan de bovenlijn tot 120 kan reiken. Al met al een mooi vooruitzicht voor trendvolgende beleggers.

Bekijk de BNP Paribas Turbo's

Exor NV - Sprieterig beeld, wel positieve ondertoon

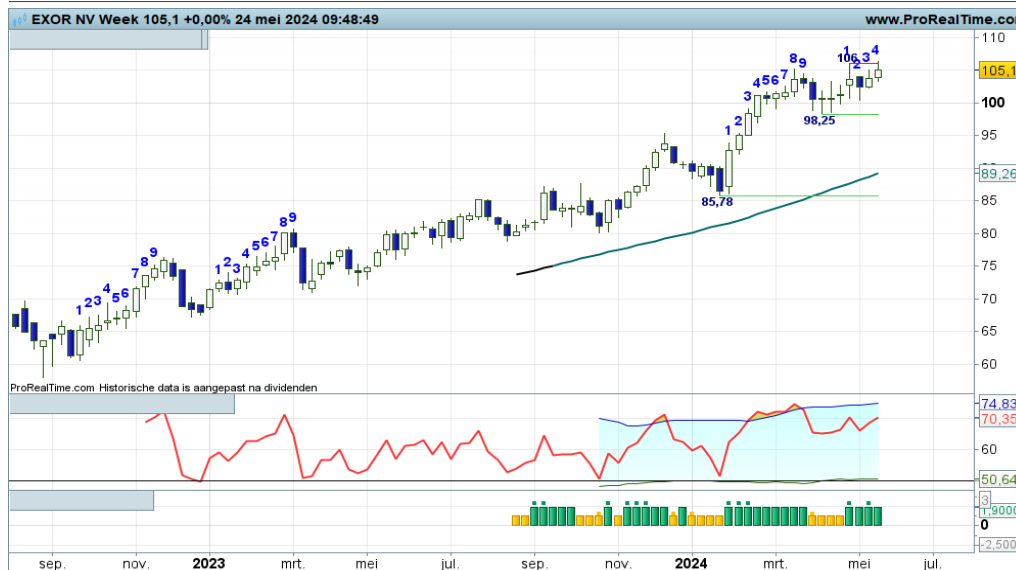

Deze week opnieuw een zwieperige candle, beer en stier houden elkaar goed in de gaten. Volgens de indicatoren zijn de bulls aan zet om de trend te vervolgen. Maar dat gaat niet makkelijk, de rode streep op afgerond 106 moet overtuigend worden uitgenomen om meer opwaarts potentieel te bewerkstelligen. Mocht dit niet lukken, dan dreigt er een dubbele 'sprietentop'. Trendbeleggers weten wat ze dan moeten doen.

Bekijk de BNP Paribas Turbo's

De waarde van uw belegging kan fluctueren. In het verleden behaalde resultaten bieden geen garantie voor de toekomst. Turbo's zijn complexe instrumenten en brengen vanwege het hefboomeffect een hoog risico mee van snel olopende verliezen. 7 op de 10 retail beleggers verliest geld met de handel in turbo's. Het is belangrijk dat u goed begrijpt hoe turbo's werken en dat u nagaat of u zich het hoge risico op verlies kunt permitteren.

Heineken - Bulls raken de 97+ weerstandzone, tijd voor een dip



Als er een zwarte candle wordt geplaatst in swing +9 tegen de bovenlijn van een stijgingskanaal en tegen een rode weerstandstreep, dan is dit veelal een indicatie van topvorming, als opmaat voor een terugval naar de onderkant van het stijgingskanaal. De RSI doet in dit geval ook mee met een OB downcross, dus voldoende reden om Turbo Long posities al dan niet deels te verzilveren.

[Bekijk de BNP Paribas Turbo's](#)

IMCD - Bodem op de SMA-lijn

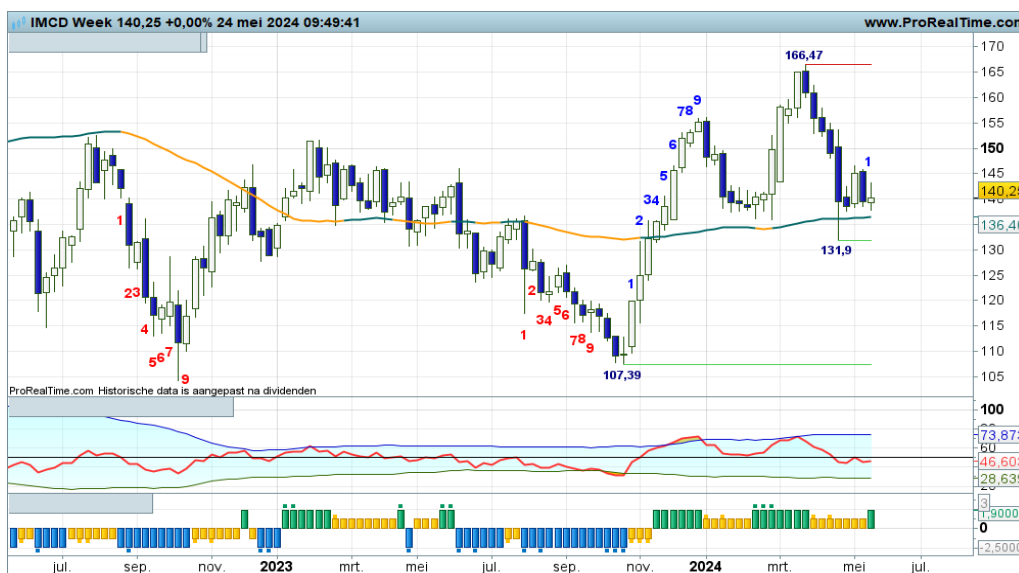

Onlangs een solide witte candle op de SMA-lijn als eerste indicatie van bodemvorming en daarmee mogelijk de onderlijn van een tradingrange. De bovenlijn is niet geheel duidelijk maar zal in de buurt liggen van 160 of 170. Deze week een hapering bij de bulls om hun opwaartse rit te vervolgen, een extra aanloopje om misschien toch nog een keer de onderlijn te testen. Bij een solide witte candle met een positieve swingteller zijn er Turbo Long kansen.

[Bekijk de BNP Paribas Turbo's](#)

ING - Stieren raken vermoeid, een correctie lijkt aanstaande

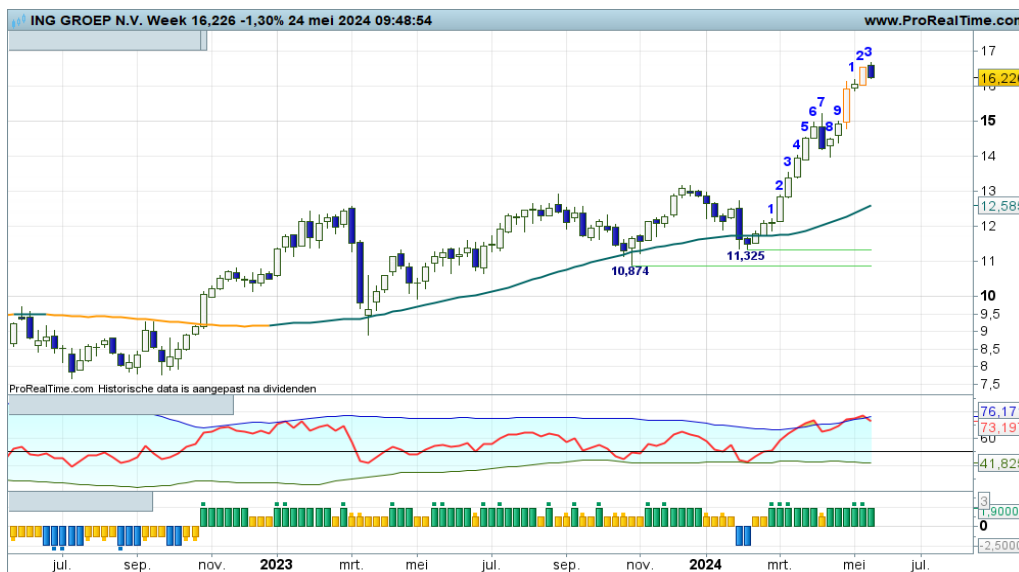

“De bulls houden uitstekend stand, maar er is wel sprake van overdreven sentiment, zoals geïndiceerd door de RSI. Bij een eerstvolgende zwarte candle dan ook overwegen om Turbo Long posities te verzilveren. Het aanhouden van een trailingstop is ook te overwegen. Let ook op de afstand met de SMA-lijn, die kan verkleind worden. Al met al is alertheid geboden, koopposities strak monitoren”, zo schreef ik vorige week. Ik hoef hier niets aan toe te voegen.

[Bekijk de BNP Paribas Turbo's](#)

KPN - Onrustig maar positief koersbeeld



Er is al weken lang sprake van een grillige uptrendfase met afwisselend witte en zwarte candles. Deze week de beren weer aan zet met een zwarte candle in swing +7. Alle indicatoren staan in de plus, dus de opswing kan worden afgemaakt tot swing +9. Echter, bij nog een zwarte candle wordt het koersritme verstoord en dreigt er bij 3,5 topvorming als opmaat voor een correctie. Blijf alert in deze grillige fase.

[Bekijk de BNP Paribas Turbo's](#)

NN Group - Stieren pauzeren bij de rode streep

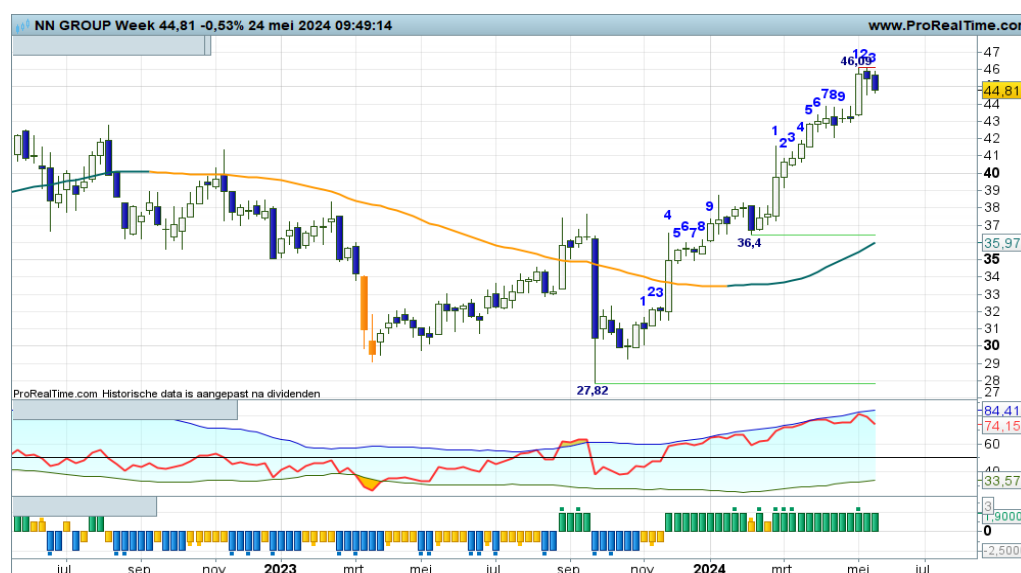

De bulls houden deze week stand bij de rode streep op krap 46,00. Formeel gezien wordt de opswing vervolgd, maar de RSI nadert de OB-lijn en er verschijnt opnieuw een zwarte candle. Corrigerende berentikken, dreigende topvorming en correctie richting 43,00 of zelfs 38,00 zou het meest waarschijnlijke scenario kunnen worden. Trendbeleggers weten hoe zij hier mee om moeten gaan.

[Bekijk de BNP Paribas Turbo's](#)

Philips - Stabilisatie rond 25,00

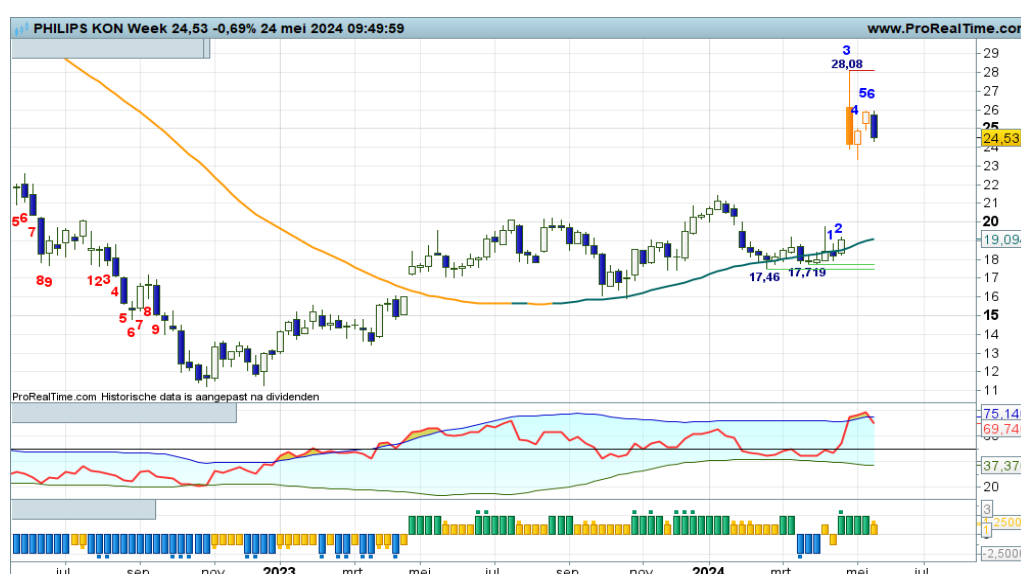

Er is al een paar weken sprake van stabilisatie rond 25,50, in afwachting van een nieuwe significante beweging. Er is uiteraard nog steeds sprake van overdreven sentiment boven in het veld, dus een afkoeling richting 21,00 hangt in de lucht. De RSI kan hier voeding aan geven een OB downcross. Uitstaande koopposities dan ook strak monitoren en op tijd veiligstellen, aldus de coach.

[Bekijk de BNP Paribas Turbo's](#)

De waarde van uw belegging kan fluctueren. In het verleden behaalde resultaten bieden geen garantie voor de toekomst. Turbo's zijn complexe instrumenten en brengen vanwege het hefboomeffect een hoog risico mee van snel olopende verliezen. 7 op de 10 retail beleggers verliest geld met de handel in turbo's. Het is belangrijk dat u goed begrijpt hoe turbo's werken en dat u nagaat of u zich het hoge risico op verlies kunt permitteren.

Prosus - Hoog tijd voor een pullback



De bulls hebben de rode zone op 36,5 in swing +8 bereikt vorige week. Deze week swing +9 met mogelijk een zwarte candle. Tijd om de pullback te starten, ofwel een flinke dip richting de SMA-lijn, om de trendomkeer te valideren met een hogere bodem op of boven de gemiddelde lijn. Voor nu dus oppassen voor meer topvorming, stel op tijd de winsten veilig van de eerder ingenomen breakout posities.

[Bekijk de BNP Paribas Turbo's](#)

Randstad - Positieve overgangsfase

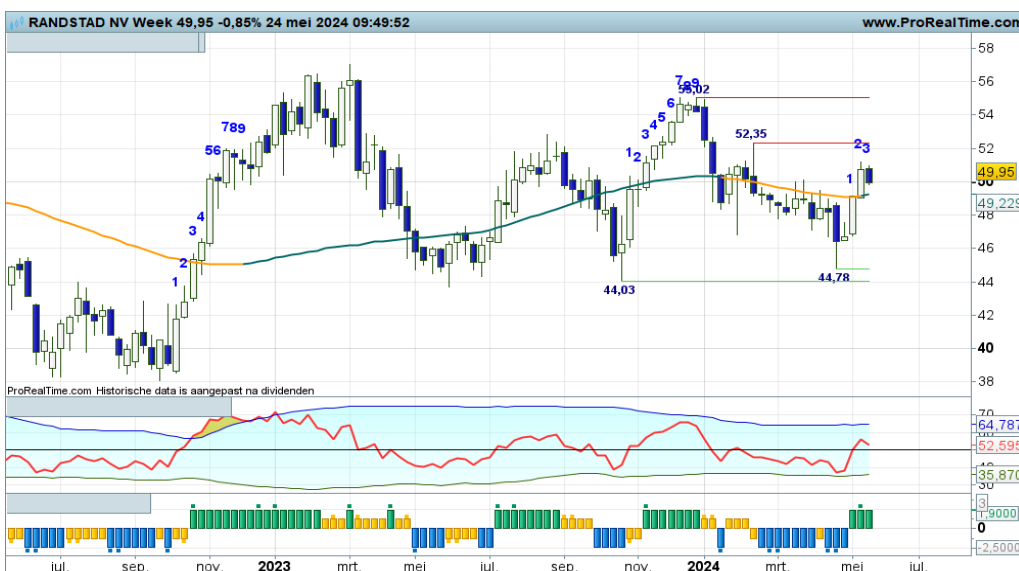

Vorige week staken de bulls de SMA-lijn over in een poging een nieuwe uptrend te starten. Ze worden daarbij ondersteund door alle indicatoren, dus een opleving naar uiteindelijk 52 tot wellicht 55 is goed mogelijk. BNP Paribas Turbo Long posities ter overweging. Pas wel op voor een korte pullback die deze week kan starten om de trendomkeer te valideren. De koers mag niet meer terugvallen onder de 49,00 zone.

[Bekijk de BNP Paribas Turbo's](#)

RELX - Versteiling van de trend, records worden aangescherpt



Er is sprake van duidelijke trendmatigheid op de grafiek, ofwel een mooie serie hogere toppen en hogere bodems, met zelfs een versteiling in de trend. Momenteel is een opswing gaande zonder rode strepen, de ATH wordt scherpgesteld. Het plaatje oogt bijzonder goed voor trendvolgende beleggers, zij mogen hun Turbo Long posities vooralsnog aanhouden.

[Bekijk de BNP Paribas Turbo's](#)

Shell PLC - Milde correctie gaande



“Ik sluit niet uit dat er een dip komt waarbij de koers teruggedrukt wordt tot de tweede of zelfs eerste trendlijn. De indicatoren sturen hier in ieder geval op aan, de beren mogen dus even hun spel spelen. In dit soort situaties is het gewenst om moneymanagement toe te passen op uitstaande koopposities, zo schreef ik vorige week. En zie, de beren proberen hun grip te vergroten, een correctiefase is valide. Koopposities dus afronden.

[Bekijk de BNP Paribas Turbo's](#)

UMG - Wispelturige stierendrang

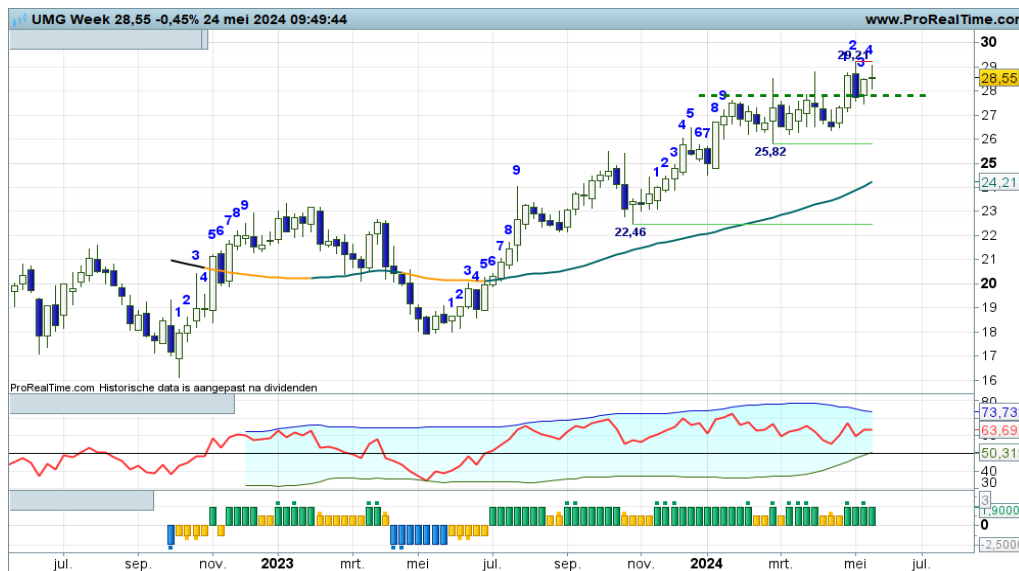

Het lukt de bulls vooralsnog niet om de rode streep op 29 + uit te nemen om daarmee de trend een stevige impuls te geven. De indicatoren herbergen meer stijgingsruimte, dus komende week opnieuw een aanval biedt additionele koopkansen voor trendvolgende beleggers, vooral als de krap 28,00 zone als steun wordt erkend uit hoofde van het motto “oude weerstand wordt nieuwe steun”.

[Bekijk de BNP Paribas Turbo's](#)

Unilever - Flinke stiersprint, nieuw record!



De stieren hebben er zin in, ze produceren opnieuw een witte candle met de RSI verder oplopend boven de dynamische OB-lijn, dus topvorming lijkt aanstaande om vervolgens een gezonde afkoeling te zien. De koers mag terug naar de 47+ zone om daar een hogere bodem te plaatsen, hetgeen de trendmatigheid ten goede zal komen. Voor nu oppassen als er een zwarte candle verschijnt na de nieuwe ATH. Stel dan wat winsten veilig.

[Bekijk de BNP Paribas Turbo's](#)

De waarde van uw belegging kan fluctueren. In het verleden behaalde resultaten bieden geen garantie voor de toekomst. Turbo's zijn complexe instrumenten en brengen vanwege het hefboomeffect een hoog risico mee van snel oplopende verliezen. 7 op de 10 retail beleggers verliest geld met de handel in turbo's. Het is belangrijk dat u goed begrijpt hoe turbo's werken en dat u nagaat of u zich het hoge risico op verlies kunt permitteren.

Wolters Kluwer - Bulls in recordregen



Er is al zeer geruime tijd sprake van een positieve trendfase, getuige de serie hogere toppen en hogere bodems boven een fier opkrukkende SMA-lijn. Onlangs opnieuw een hogere bodem geplaatst, waarna de trend werd gevolgd richting de rode streep op krap 148. Deze week wordt de rode streep gepasseerd, de bulls begeven zich op 'uncharted territory', ze zijn nog nooit zo hoog geweest. Nu navigeren op de indicatoren als er koopposities uitstaan.

[Bekijk de BNP Paribas Turbo's](#)

Chart Navigator - TA Coaching Rubriek

Hoe bepaal je koersdoelen in een record regen?

Het zal u vast zijn opgevallen dat op menig aandelenspeelveld All-Time-Highs worden scherpgesteld. De bulls vestigen nieuwe records, zij bevinden zich op zogenaamd 'uncharted territory'. Er liggen geen rode strepen in het veld, de bulls hebben vrij baan. Maar waar kunnen ze heen? Wat zijn haalbare koersdoelen? Er staan immers geen routepaaltjes meer boven in het veld. Welnu, ik heb een viertal tools voor u om koersdoelen in te schatten. Ik zal ze nader omschrijven. U mag zelf een en ander visualiseren, dat lukt vast wel!

Als er sprake is van een record regen, dan zien we op de chart zeer waarschijnlijk een stijgende trendfase, ofwel een serie hogere toppen en hogere bodems. Hier kunnen we een trendkanaal voor intekenen met over de oplopende toppen de trendkanaallijn. Deze lijn wijst naar rechtsboven, zodat je op basis van het koersritme kunt inschatten waar topvorming gaat plaatsvinden. Dat is dan het haalbare koersdoel.

Stel er is sprake van een trading range configuratie, ofwel een bandbreedte, waar de koers aan de bovenkant uitbreekt en als zodanig de ATH scherp stelt. Waar kan de koers dan heen? De techniek die we hier toepassen heet 'spiegelen', ofwel de breedte van de range naar boven omklappen, onderlijn wordt dan bovenlijn, begrijpt u?

Ook kunnen koerspatronen haalbare koersdoelen indiceren. Menig koerspatroon, zoals een dubbele bodem, een driehoek en een Hoofd-Schouder patroon heeft zijn eigen ingebouwde koersdoel. Dit levert haalbare koersniveaus op als de bulls zich op 'uncharted territory' begeven.

En een vierde tool die ingezet kan worden is de Fibonacci Extentie, die werkt als volgt. Er is een actiebeweging zichtbaar tussen bodem (A) en top (B) met aansluitend een correctie en nieuwe hogere bodem (C). Dan wordt van afstand AB meerdere extenties berekend, bijvoorbeeld 38,2%, 50% en 61,8%, maar ook 1,618%. Deze extenties (= koersafstanden) worden bij C opgeteld en dat levert toekomstig haalbare koersdoelen op. Voor de kenners: het is in feite een omgekeerde retracement techniek.

Record regen....



LUNCH WEBINAR

TA coaching sessie voor korte termijn beleggers, op zoek naar tips en inspiratie.

[Dinsdag 30 mei, 12:00 uur](#)



BB&B WEBINAR

TA coaching sessie voor middellange termijn trendvolgende beleggers.

[Maandag 17 juni, 19:30 uur](#)



VISIE & TIPS 2024

Traditioneel webinar met Janneke, Koen, Jim en Nico, visie en tips voor de 2e helft van 2024.

[Woensdag 19 juni, 20:00 uur](#)

De waarde van uw belegging kan fluctueren. In het verleden behaalde resultaten bieden geen garantie voor de toekomst. Turbo's zijn complexe instrumenten en brengen vanwege het hefboomeffect een hoog risico mee van snel oplopende verliezen. 7 op de 10 retail beleggers verliest geld met de handel in turbo's. Het is belangrijk dat u goed begrijpt hoe turbo's werken en dat u nagaat of u zich het hoge risico op verlies kunt permitteren.

Flow Traders - Mooi trendscenario



Er tekent zich een mooi trendscenario af, waardoor een serie hogere toppen en hogere bodems van start kan gaan. Deze week wordt namelijk met een Bullish Engulfing patroon de pullback afgerond om daarmee de trendomkeer te valideren. Alle indicatoren in de plus, Turbo Long posities ter overweging. Let wel even op de RSI, die kan roet in het eten gooien.

[Bekijk de BNP Paribas Turbo's](#)

Fugro - Bulls hoog in het veld



Al zeer geruime tijd is er sprake van een positieve trendfase. Deze week ook weer een dappere witte candle in swing +3, maar wel dicht tegen de rode streep op 24+. De bulls moeten deze weerstand slechten om hun rit te kunnen vervolgen richting de krap 30,00 zone. Letwel, de afstand met de SMA-lijn is vrij groot, hetgeen topvorming kan aanwakkeren. Hou een strakke trailingstop aan als er koopposities uitstaan.

[Bekijk de BNP Paribas Turbo's](#)

Inpost - Stevige trend



Alles wijst in de richting van de bulls. Een serie hogere toppen en hogere bodems boven een fier opkullende SMA-lijn in combinatie met positieve rangen en standen bij de indicatoren. De bulls zijn rap op weg naar de rode streep op 18,00, daar kan de RSI voor een remming zorgen. Bij een zwarte candle tegen rode streep dan ook overwegen om al dan niet deels winsten van uitstaande koopposities te verzilveren.

[Bekijk de BNP Paribas Turbo's](#)

De waarde van uw belegging kan fluctueren. In het verleden behaalde resultaten bieden geen garantie voor de toekomst. Turbo's zijn complexe instrumenten en brengen vanwege het hefboomeffect een hoog risico mee van snel olopende verliezen. 7 op de 10 retail beleggers verliest geld met de handel in turbo's. Het is belangrijk dat u goed begrijpt hoe turbo's werken en dat u nagaat of u zich het hoge risico op verlies kunt permitteren.

Heijmans - Versneld koersritme

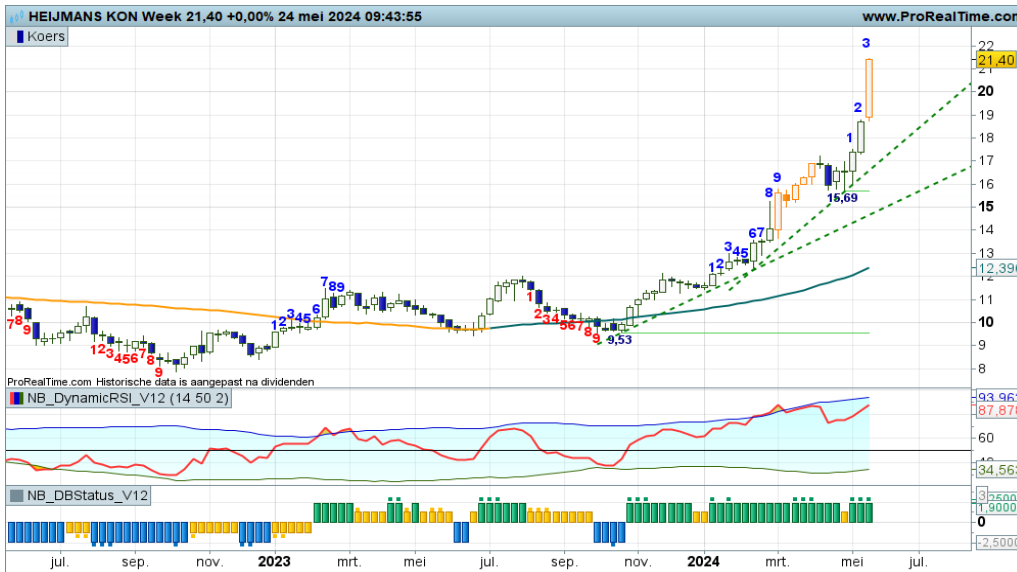

De koers wordt in een rap tempo omhoog gestuwd, waarbij er zelfs sprake is van een versteiling van de trend. De ingetekende trendlijnen illustreren dit. Deze week is de stierensprong erg groot, waardoor de afstand met de SMA-lijn aanzienlijk is, getuige de oranje MRI candle. Het wordt dus langzaam tijd voor wat corrigerende berentikken, maar dan zal er eerst een zwarte candle moeten verschijnen. Dat is het moment om winstnemen te overwegen.

[Bekijk de BNP Paribas Turbo's](#)

OCI - Bulls aan zet

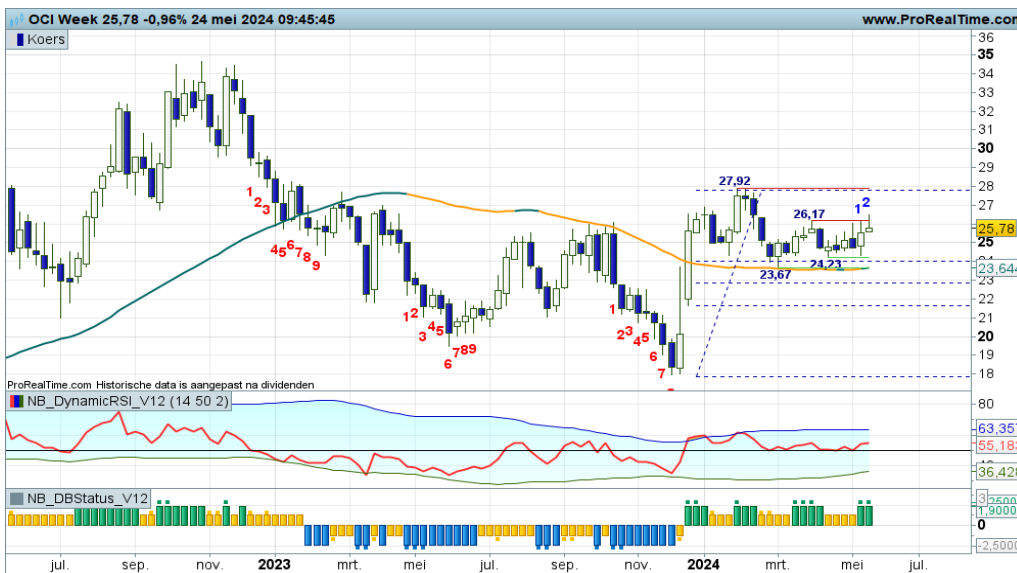

Het heeft even geduurd, maar deze week ziet het er naar uit dat de bulls de consolidatiefase beëindigen door naar boven uit te breken om de uptrend een nieuwe impuls te geven. Alles in de plus, de rode streep op krap 28,00 en steun op 24+, dat zijn de technische bevindingen, die het rechtvaardigen om koopposities in te nemen. Het zou mooi zijn als er iets meer trendmatigheid in de chart loopt.

[Bekijk de BNP Paribas Turbo's](#)

Pharming - Hoog tijd voor een rebound



De beren laten zich ook deze week goed zien en horen, maar het ziet er naar uit dat er licht komt aan het einde van de berentunnel. De koers bungelt immers bij de onderkant van het dalingskanaal na swing -9, terwijl de RSI onder de OS-lijn beweegt. Het wordt hoog tijd voor een rebound richting de stippellijn op krap 1,00. Daartoe is het noodzakelijk en gewenst dat er rap een witte candle wordt geplaatst. Komende week wellicht?

[Bekijk de BNP Paribas Turbo's](#)

De waarde van uw belegging kan fluctueren. In het verleden behaalde resultaten bieden geen garantie voor de toekomst. Turbo's zijn complexe instrumenten en brengen vanwege het hefboomeffect een hoog risico mee van snel oplappende verliezen. 7 op de 10 retail beleggers verliest geld met de handel in turbo's. Het is belangrijk dat u goed begrijpt hoe turbo's werken en dat u nagaat of u zich het hoge risico op verlies kunt permitteren.

Colruyt - Bulls ruiken de rode streep

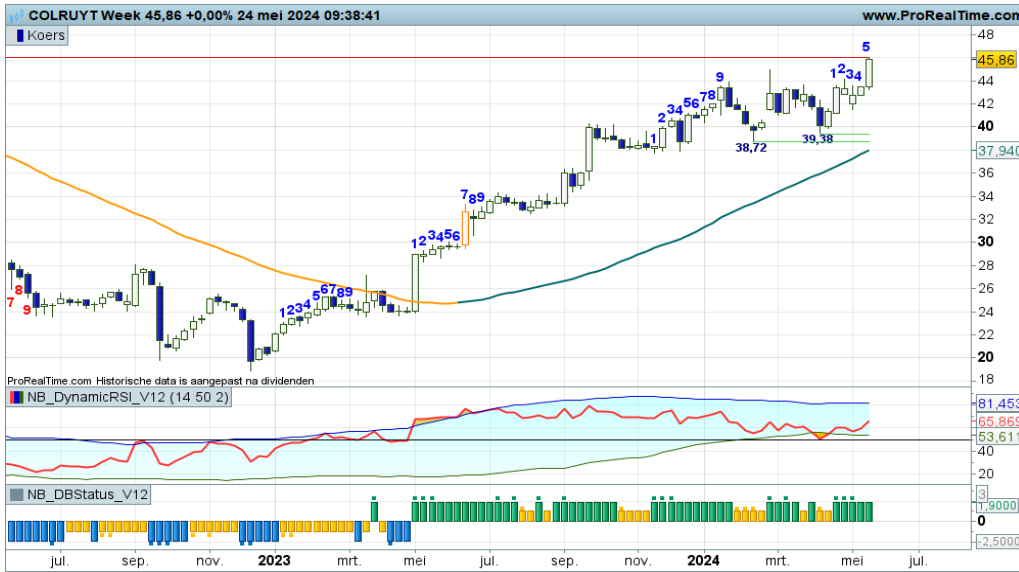

Met een zesde witte candle op rij zijn de bulls goed op weg naar de rode streep op 48+. Wat gaan ze daar doen? Er is ruimte voor een doorbraak, waarna niveaus tot 55,00 haalbaar zijn. Met name de RSI ligt er sterk bij en zal aandringen op een doorbraak. Mocht daarentegen een zwarte candle verschijnen bij de rode streep, dan dreigt er een correctie richting krap 39,00. Komende week moet blijken voor welk scenario de markt zal kiezen.

[Bekijk de BNP Paribas Turbo's](#)

D'Ieteren Group - Koersritme in een smal stijgingskanaal

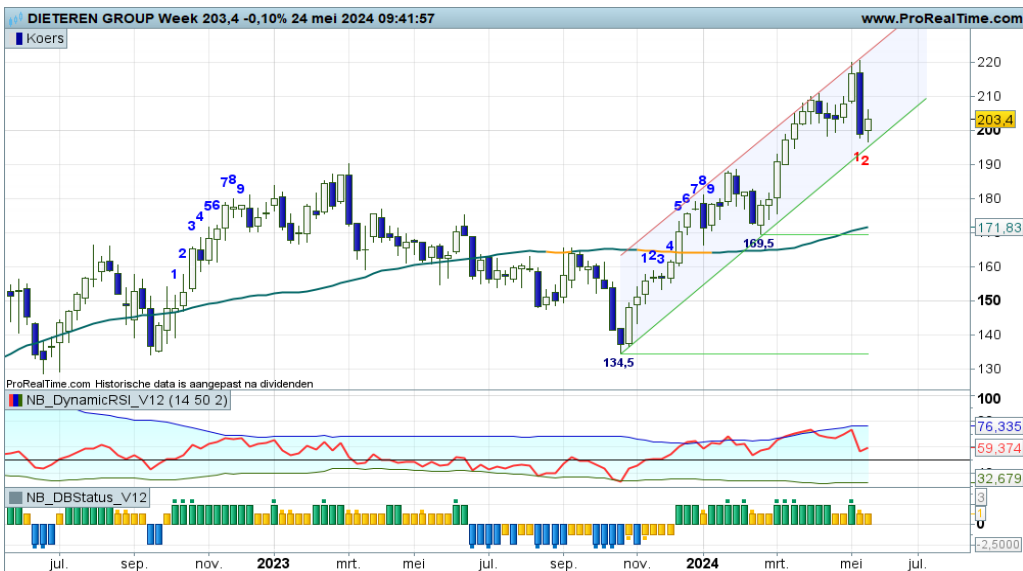

Een mooie trendmatige beweging binnen een relatief smal stijgingskanaal, met deze week een poging om aan de onderkant van het kanaal een bodem te plaatsen, om daarna de trend te vervolgen, ondersteund door positieve rangen en standen bij de indicatoren. Een mooie volzin om aan te geven dat er nieuwe of additionele koopkansen zijn voor trendvolgende beleggers. Zij worden netjes aan het lijntje gehouden.

[Bekijk de BNP Paribas Turbo's](#)

Solvay - Tijd voor wat afkoeling



Op de grafiek is een duidelijke uitbraakbeweging zichtbaar toen de koers boven 27,00 uitbrak. Momenteel staat er bijna 35,00 op het bord, in combinatie met hoge indicatorwaarden. De breakoutbeweging mag plaatsmaken voor een pullback, ofwel een afkoeling naar 30,00 of lager, om de trendfase te valideren. Voor nu overwegen om wat winsten te verzilveren en te wachten op een nieuwe hogere bodem op lagere niveaus.

[Bekijk de BNP Paribas Turbo's](#)

EUR/USD - Positieve overgangsfase

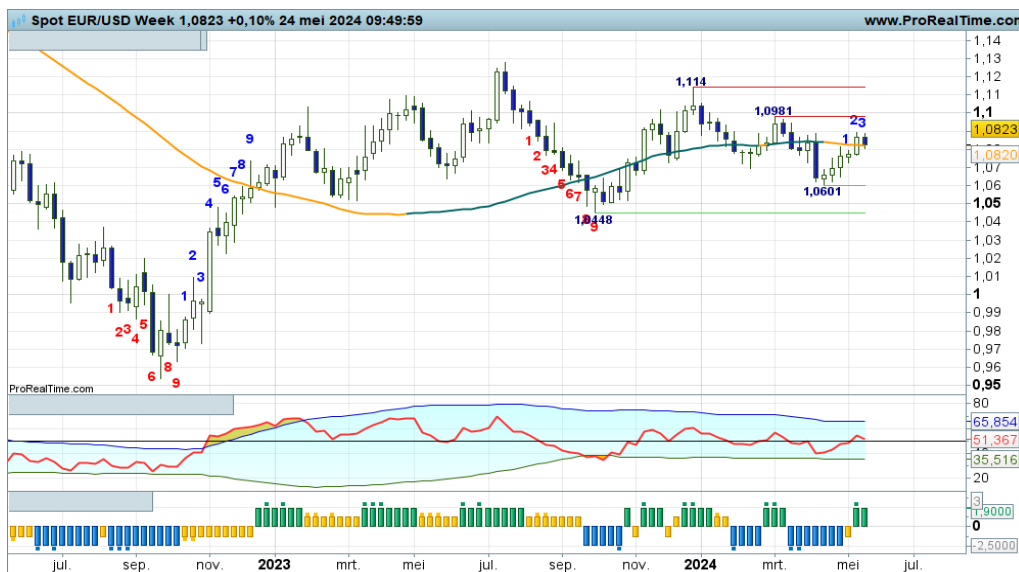

Het lukt de bulls om de SMA-lijn over te steken. Maar of er direct een stijgende trendfase van start gaat valt te betwijfelen, de trendmatigheid is immers niet groot. Deze week een zwarte candle als mogelijke pullback om de SMA-lijn als steun te testen. Al met al een positieve overgangsfase, waarin de bulls moeten aantonen richting het noorden op te willen stomen. Dan zijn er BNP Paribas Turbo Long kansen.

Bekijk de BNP Paribas Turbo's

Euro Bund Future - Het schiet allemaal niet op

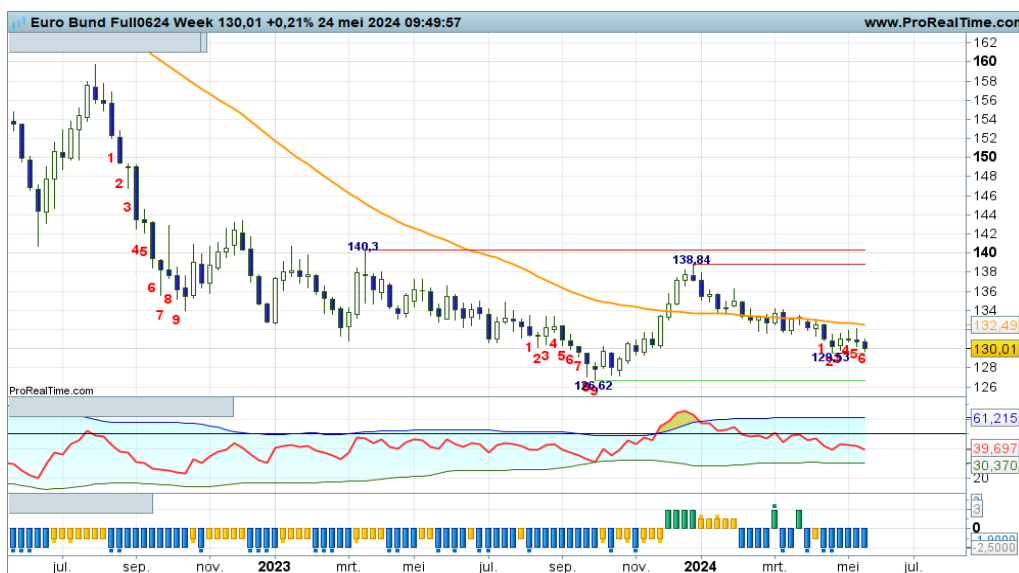

Er is sprake van een traag koersritme. Het lukt de bulls niet om op te stomen naar de SMA-lijn, de beren krijgen ook geen poot aan de grond. Resultaat is een zijwaarts koersverloop met wisselende rangen en standen bij de indicatoren. Het is wachten op een duidelijk signaal waaruit blijkt wat de spelers van plan zijn. Tot dat moment is een zijlijnpositie te overwegen.

Bekijk de BNP Paribas Turbo's

30Y TBond Future - Opleving in de downtrend

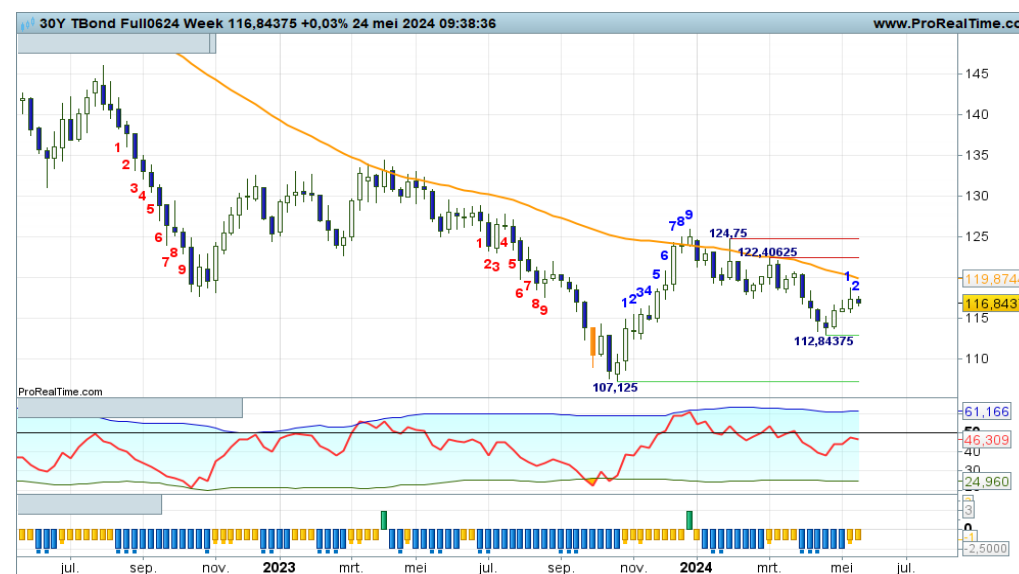

Binnen de downtrend is er thans sprake van een milde countertrend beweging met deze week de swingteller op +2. Een opleving naar de dalende SMA-lijn rond onder 20+ is een haalbaar scenario. Bij de gemiddelde lijn bezien of er getopt gaat worden om daarna de trend te vervolgen. Volgens de DBS-indicator zijn reboundposities geoorloofd.

Bekijk de BNP Paribas Turbo's

De waarde van uw belegging kan fluctueren. In het verleden behaalde resultaten bieden geen garantie voor de toekomst. Turbo's zijn complexe instrumenten en brengen vanwege het hefboomeffect een hoog risico mee van snel olopende verliezen. 7 op de 10 retail beleggers verliest geld met de handel in turbo's. Het is belangrijk dat u goed begrijpt hoe turbo's werken en dat u nagaat of u zich het hoge risico op verlies kunt permitteren.

Goud - Dubbele top?

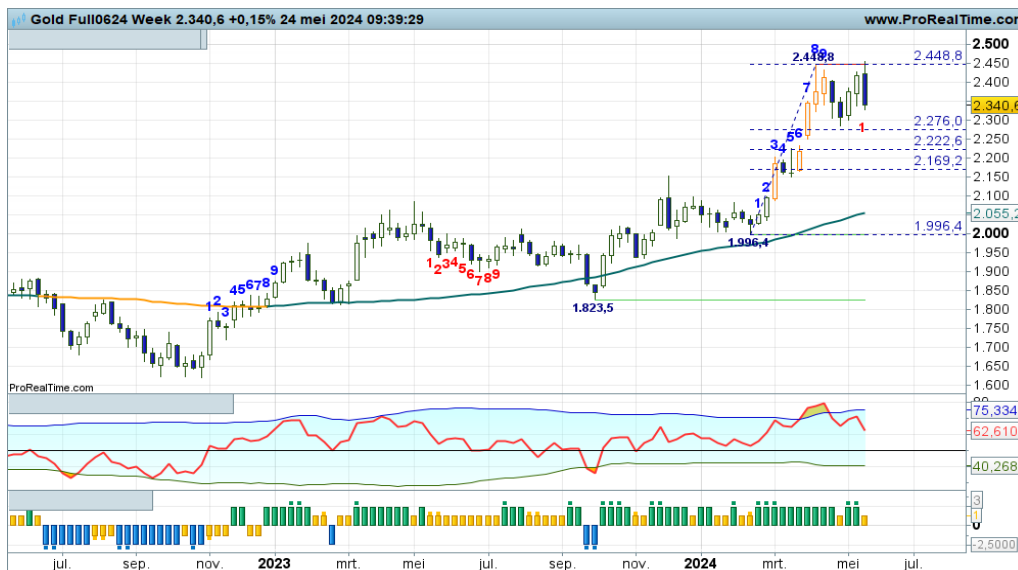

De bulls voeren de regie op dit speelveld, maar ze hebben moeite om de rode streep op 2.448 uit te nemen. Deze week een Bearish Engulfing patroon, wat kan leiden tot een dubbele topformatie. Is dit slechts een adempauze bij de bulls of de opmaat voor een correctie? Volgende week opnieuw beoordelen. Nu wat winsten verzilveren is te overwegen.

Bekijk de BNP Paribas Turbo's

Zilver - Volatiel gespartel met nu teveel euforie boven in het veld

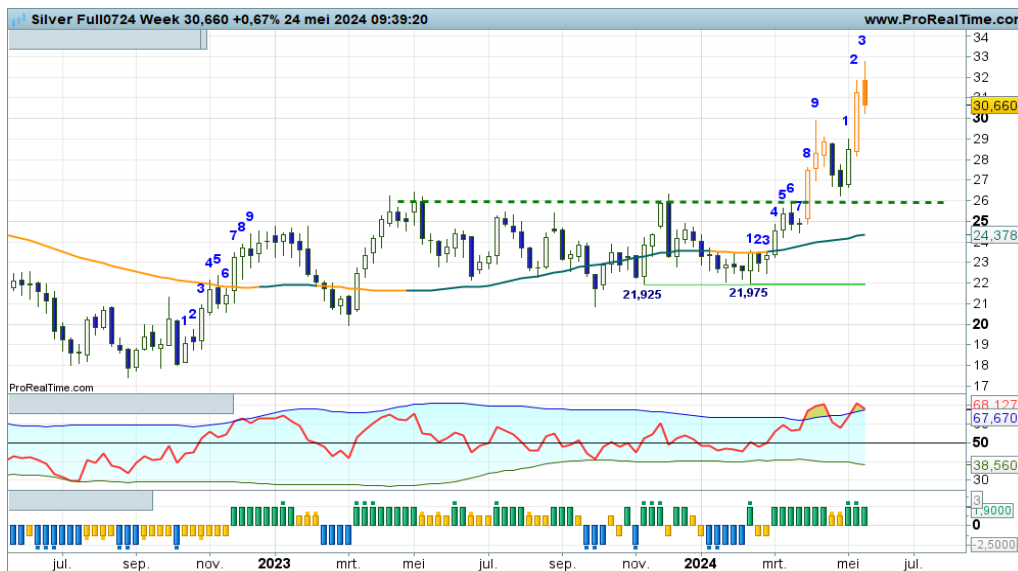

Op het zilverveld is er sprake van een flink aanzwellende turbulentie met overdreven sentiment, dus een terugval loert om de hoek. De MRI candles, als ook de RSI sturen aan op topvorming en correctie richting zo mogelijk de 26+ zone. Daar zal het motto gelden "oude weerstand wordt nieuwe steun". Of wordt er eerder gebodemd om daarna het steile proces van hogere toppen en hogere bodems te vervolgen?

Bekijk de BNP Paribas Turbo's

BrentOil future - Kleven aan de sleepkabel, wie neemt initiatief?

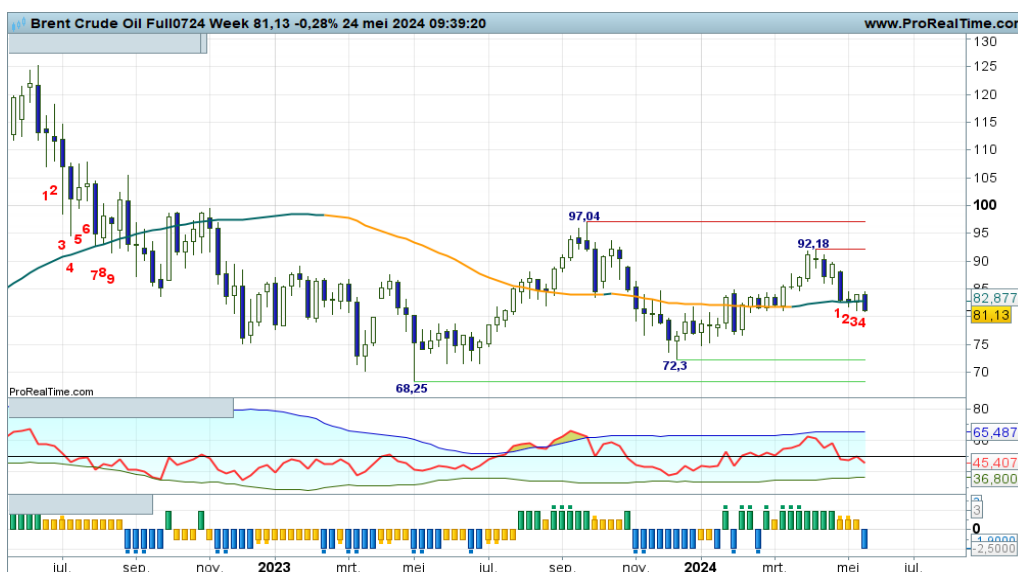

De candles kleven aan de SMA-lijn. Dit vindt plaats min of meer in het midden van een brede range tussen 72+ steun en 92+ weerstand. De bulls en bears op de middenstip zou je kunnen zeggen. Maar zij moeten loskomen van de sleepkabel voor een nieuwe significante beweging. Wie neemt als eerste initiatief om weg te lopen van de SMA lijn? Tot dat moment is een zijlijnpositie te overwegen.

Bekijk de BNP Paribas Turbo's

De waarde van uw belegging kan fluctueren. In het verleden behaalde resultaten bieden geen garantie voor de toekomst. Turbo's zijn complexe instrumenten en brengen vanwege het hefboomeffect een hoog risico mee van snel olopende verliezen. 7 op de 10 retail beleggers verliest geld met de handel in turbo's. Het is belangrijk dat u goed begrijpt hoe turbo's werken en dat u nagaat of u zich het hoge risico op verlies kunt permitteren.

Nico Bakker heeft een positie in de AEX index.

Risicowaarschuwing

Turbo's zijn complexe instrumenten en brengen vanwege het hefboomeffect een hoog risico mee van snel oplopende verliezen. 7 op de 10 retail beleggers verliest geld met de handel in turbo's. Het is belangrijk dat u goed begrijpt hoe turbo's werken en dat u nagaat of u zich het hoge risico op verlies kunt permitteren.

Disclaimer

Nico Bakker is directeur/eigenaar van BTAC Visuele Analyse en als zelfstandig consultant gelieerd aan BNP Paribas S.A. (www.bnpparibasmarkets.nl). De informatie in deze publicatie is niet bedoeld als individueel beleggingsadvies of als een individuele aanbeveling tot het doen van bepaalde beleggingen. Iedere belegging die u overweegt, dient u te toetsen aan uw persoonlijk beleggersprofiel of te bespreken met uw beleggingsadviseur. De waarde van uw beleggingen kan fluctueren. In het verleden behaalde resultaten bieden geen garantie voor de toekomst. De standpunten en vooruitzichten van Bakker geven diens technische mening weer over het betreffende item in de hoedanigheid van technisch analist en consultant.

De beloning aan Bakker staat/ stond/ zal niet direct of indirect in relatie (staan) tot zijn specifieke aanbevelingen of standpunten in deze publicatie.

Nico Bakker van BTAC heeft mogelijk een positie in een van de onderliggende waarden, zoals beschreven in dit document, evenals financiële instrumenten die hiermee verband houden. Er kan tevens sprake zijn van indirecte deelnemingen via beleggingsfondsen, pensioenfondsen en/of kapitaalverzekeringen waarin wordt belegd en waar hij of andere medewerkers van BTAC geen invloed hebben op het beleggingsbeleid. Verder zijn er geen andere potentiële belangenconflicten bekend.

Lees hier de disclaimer ten aanzien van beleggingsaanbevelingen die op dit document van toepassing is: <https://www.bnpparibasmarkets.nl/disclaimerbeleggingsaanbevelingen>.



BNP PARIBAS

De bank voor een wereld in verandering