



**TA: Chart Navigator
MARKETING**

Meer informatie

Ga naar

www.bnpparibasmarkets.nl

of bel 0900 MARKETS

(0900 6275387; lokaal tarief)

X / Twitter: @TheDailyTurbo

Op de aandelenvelden gaat het er nogal wild aan toe. Flinkere berentikken worden afgewisseld met forse stierensprongen. Diepere correcties maar ook aangescherpte hoogterecords, aan acties geen gebrek. De **“Volatiele strijd”** vraagt om uitstekende stuurmanskunst bij beleggers. Het bepalen van in- en uitstapmomenten wordt er niet makkelijker op. Check goed de chart en de indicatoren, dan komt het vast goed, succes!

AEX-Index® - Bulls vervolgen hun rit

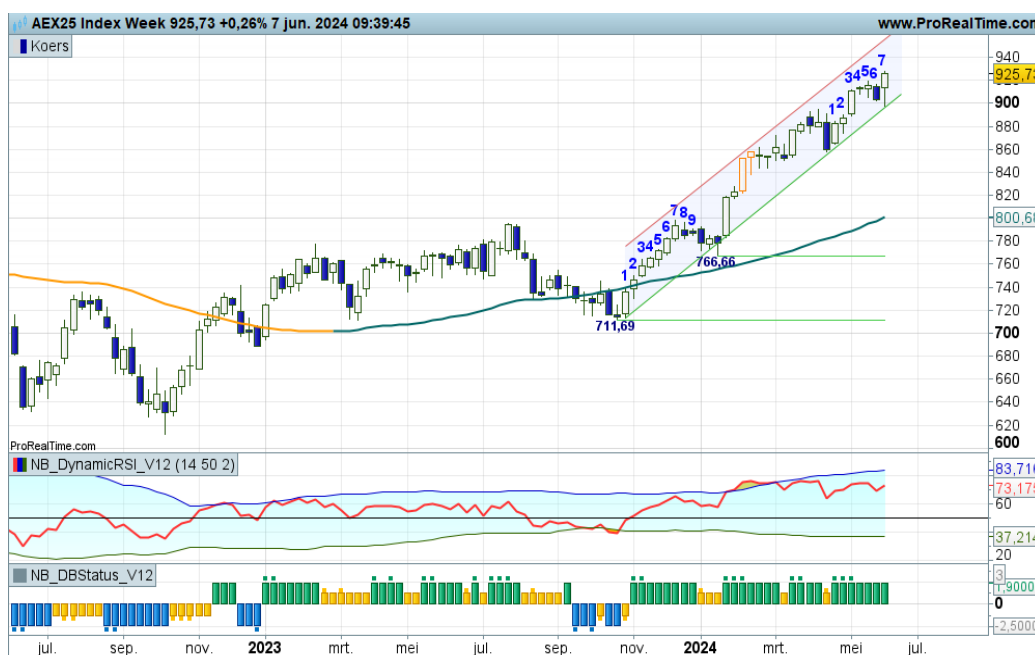

Vorige week een adempauze bij de bulls, deze week weer een vervolg van de opswing in swing +7 met een mooie witte candle en een nieuwe ATH. Het smalle stijgingskanaal blijft intact en indiceert thans een opwaarts potentieel tot 950 of zelfs hoger. De 1000 punten komt steeds dichterbij. Er is geen sprake van overspannenheid, dus de bulls mogen de opswing afmaken met meer witte candles tot swing +9. Turbo Long posities mogen voorsnog worden aangehouden, aldus de DBS indicator.

Inhoud Chart Navigator

Indices	P. 2
AEX® Hoofdfondsen	P. 4
TA Coaching Rubriek	P. 12
Selectie Midkapfondsen	P. 13
Turbo Titels België	P. 15
Valuta - Obligaties	P. 16
Grondstoffen	P. 16

Wilt u reageren?

Heeft u opmerkingen, vragen, suggesties, aanvullingen, wilt u reageren? Doe dit dan door een email te sturen naar:

markets@bnpparibas.com

De RealTime grafieken in deze editie zijn bijgewerkt op de ochtend van publicatie. De week slotkoers kan de definitieve weekcandle en het bijbehorende scenario wijzigen.

Analyses en coaching:

Nico P.R. Bakker

X / Twitter: @TheDailyTurbo

www.bnpparibasmarkets.nl

Bekijk de BNP Paribas Turbo's



BNP PARIBAS

De bank voor een wereld in verandering

De waarde van uw belegging kan fluctueren. In het verleden behaalde resultaten bieden geen garantie voor de toekomst. Turbo's zijn complexe instrumenten en brengen vanwege het hefboomeffect een hoog risico mee van snel oplopende verliezen. 7 op de 10 retail beleggers verliest geld met de handel in turbo's. Het is belangrijk dat u goed begrijpt hoe turbo's werken en dat u nagaat of u zich het hoge risico op verlies kunt permitteren.

Bel20 Index - Stieren doen een stap terug

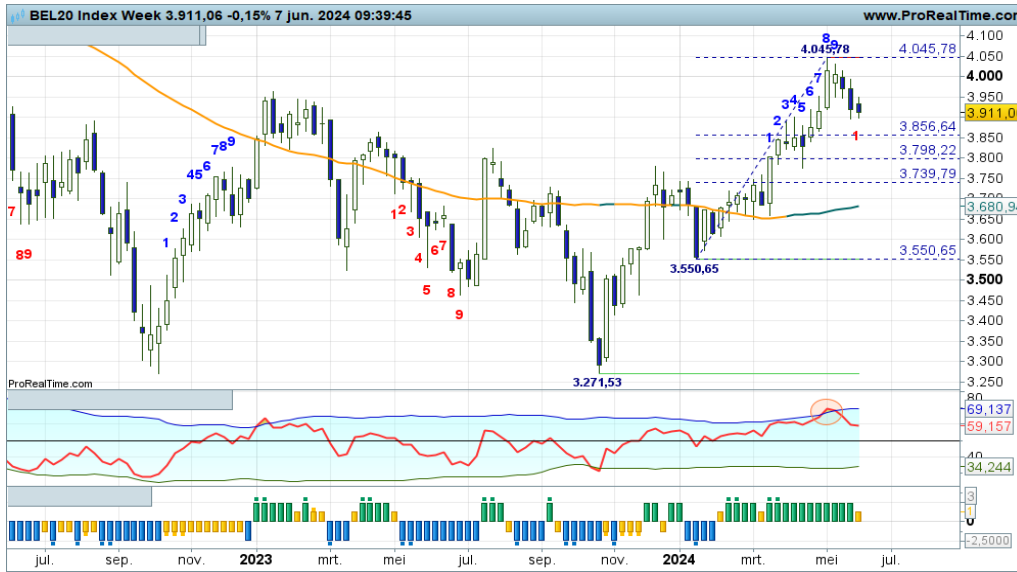

Deze week wordt een magere candle geplaatst, nadat al eerder een aanzet werd gegeven voor een correctie, mede gevoed door een OB downcross bij de RSI. De Fibo grid indiceert een afkoeling tot circa 3800, dus winsten afromen is aan te raden, nu ook de swingteller op -1 springt. Het is wachten op de terugkeer van bodemstampers, dan worden er weer nieuwe koopkansen aangereikt.

[Bekijk de BNP Paribas Turbo's](#)

DAX® index - Zwiepen hoog in het veld



Er wordt een felle strijd gevoerd boven in het veld nipt onder de rode streep op afgerond 18.900. Er zijn tegenstrijdige technische bevindingen, plussen en minnen door elkaar, waardoor het lastig wordt een duidelijk scenario te schetsen. Dan maar even vanaf de zijlijn toekijken hoe de strijd zich verder ontwikkelt. Uit moneymanagement overwegingen mogen koopposities worden verkleind.

[Bekijk de BNP Paribas Turbo's](#)

EUROSTOXX50® index - Strijd tussen rood en groen

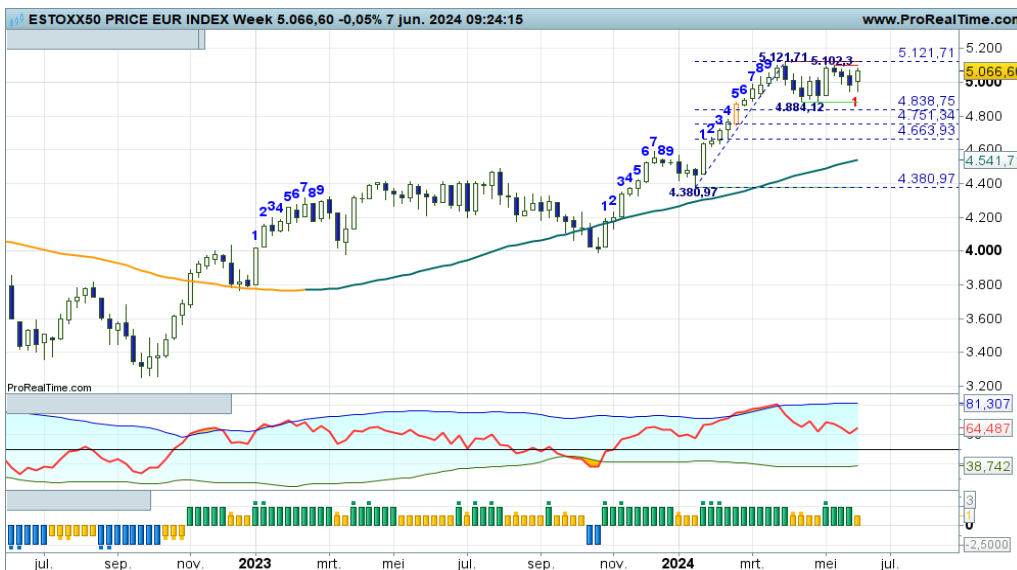

Het lukt de bulls vooralsnog niet om de rode streep op 5.121+ uit te nemen om daarmee de trend een nieuwe impuls te geven. Maar het lukt de beren ook niet om grip te krijgen op het veld. Resultaat is een zwieperig koersbeeld tussen de groene steunstreep en rode weerstandstreep. Maar eens bezien wie als eerste de krijtstreep oversteekt voor een nieuwe significante koersbeweging.

[Bekijk de BNP Paribas Turbo's](#)

De waarde van uw belegging kan fluctueren. In het verleden behaalde resultaten bieden geen garantie voor de toekomst. Turbo's zijn complexe instrumenten en brengen vanwege het hefboomeffect een hoog risico mee van snel olopende verliezen. 7 op de 10 retail beleggers verliest geld met de handel in turbo's. Het is belangrijk dat u goed begrijpt hoe turbo's werken en dat u nagaat of u zich het hoge risico op verlies kunt permitteren.

NASDAQ index - Bulls houden prima stand

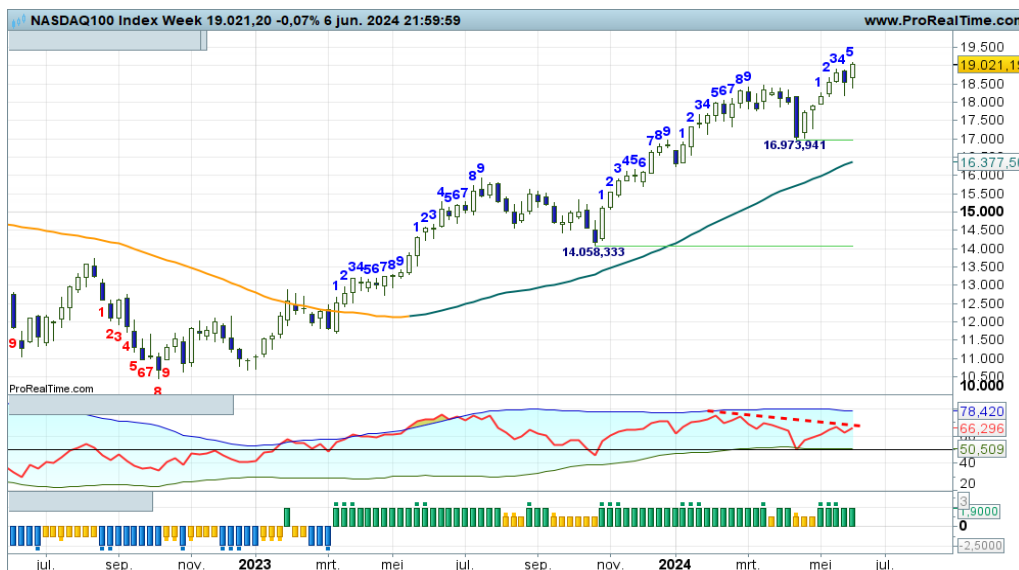

Ondersteund door alle indicatoren kunnen de bulls hun weg vervolgen op zogenaamd 'uncharted territory', ze zijn nog nooit zo hoog geweest. De trendmatigheid is goed op dit speelveld, er is sprake van een glooiend proces van hogere toppen en hogere bodems. Maar ik zie ook negatieve divergentie op de RSI, hetgeen een onderhuidse spanning impliceert. Blijf alert als er koopposities uitstaan!

[Bekijk de BNP Paribas Turbo's](#)

S&P500 index - Bulls stomen door

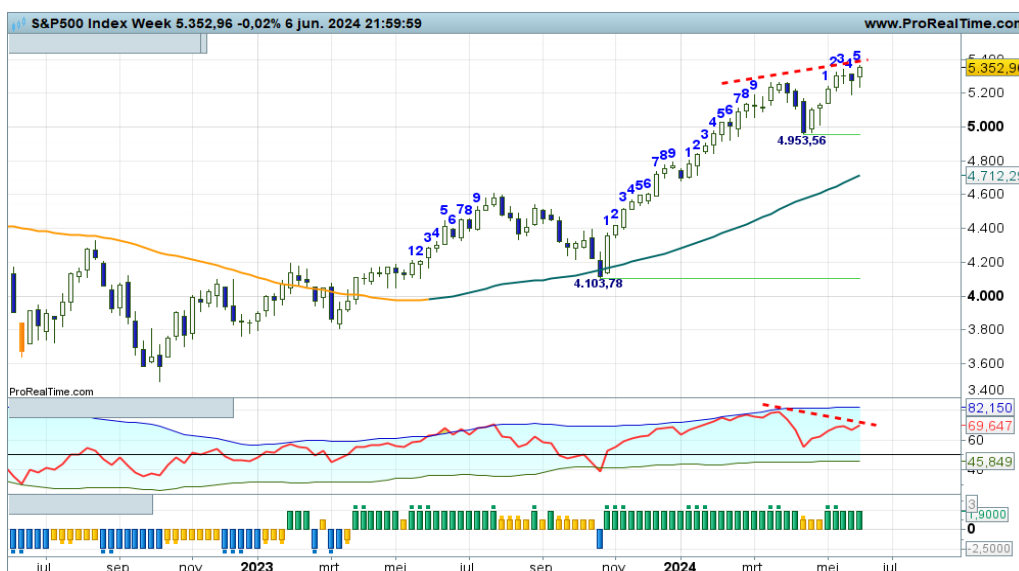

Het zag er even naar uit dat topvorming zou plaatsvinden, mede gevoed door negatieve divergentie bij de RSI. Maar deze week stomen de bulls toch gewoon door en zorgen voor een nieuwe ATH. Laatste stuip trekking of toch gewoon een vervolg van de trend? BNP Paribas Turbo Long posities mogen voorsnog worden aangehouden, maar extra waakzaamheid is wel geboden.

[Bekijk de BNP Paribas Turbo's](#)

NIKKEI 225 index - Trage trendfase



Het lukt de bulls niet om de uptrend overtuigend te vervolgen. Er staat immers deze week opnieuw een magere candle in combinatie met een +4 stand op de swingteller en een afbuigende RSI. Adempauze voor de bulls, lichte corrigerende berentikken richting de Fibogrid die binnenkort steun moet aanreiken om de trend intact te laten. Hoe het ook zij, bescheiden koopposities zijn verantwoord.

[Bekijk de BNP Paribas Turbo's](#)

De waarde van uw belegging kan fluctueren. In het verleden behaalde resultaten bieden geen garantie voor de toekomst. Turbo's zijn complexe instrumenten en brengen vanwege het hefboomeffect een hoog risico mee van snel olopende verliezen. 7 op de 10 retail beleggers verliest geld met de handel in turbo's. Het is belangrijk dat u goed begrijpt hoe turbo's werken en dat u nagaat of u zich het hoge risico op verlies kunt permitteren.

ABN Amro Bank - Volatiele strijd boven de stijgende trendlijn

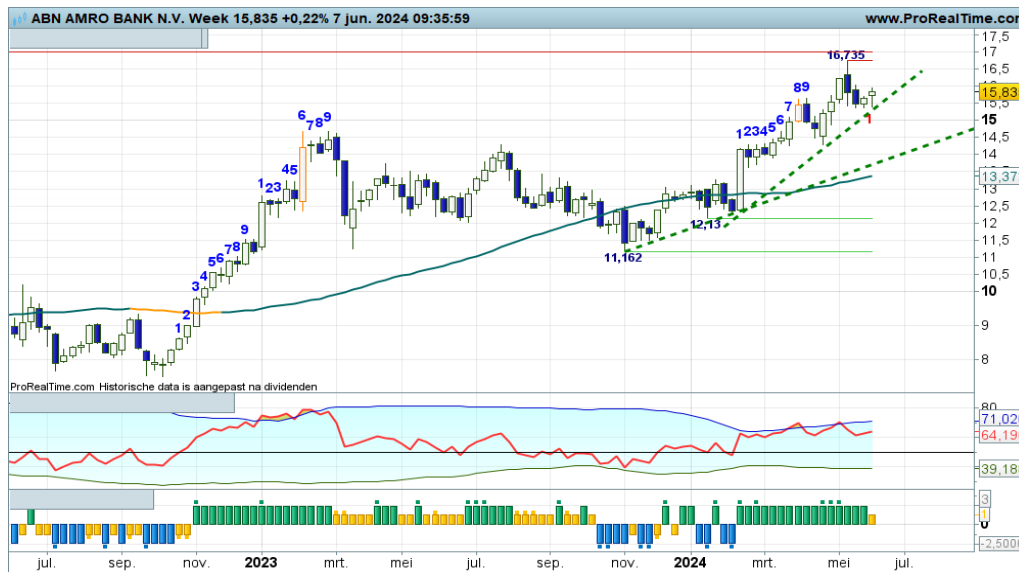

Er wordt een heftige strijd gevoerd nipt boven de stijgende trendlijn die steun mag aanreiken zo rond 15,40. De swingteller nipt op -1, waardoor de steunlijn onder druk komt te staan. Maar zolang er witte candles worden geproduceerd, krijgen de beren geen poot aan de grond en blijft het dus spannend. Alertheid blijft geboden als er wel zwarte candles verschijnen. Dan overwegen om winsten te verzilveren.

[Bekijk de BNP Paribas Turbo's](#)

Adyen - Spannende fase, kleven aan de SMA lijn

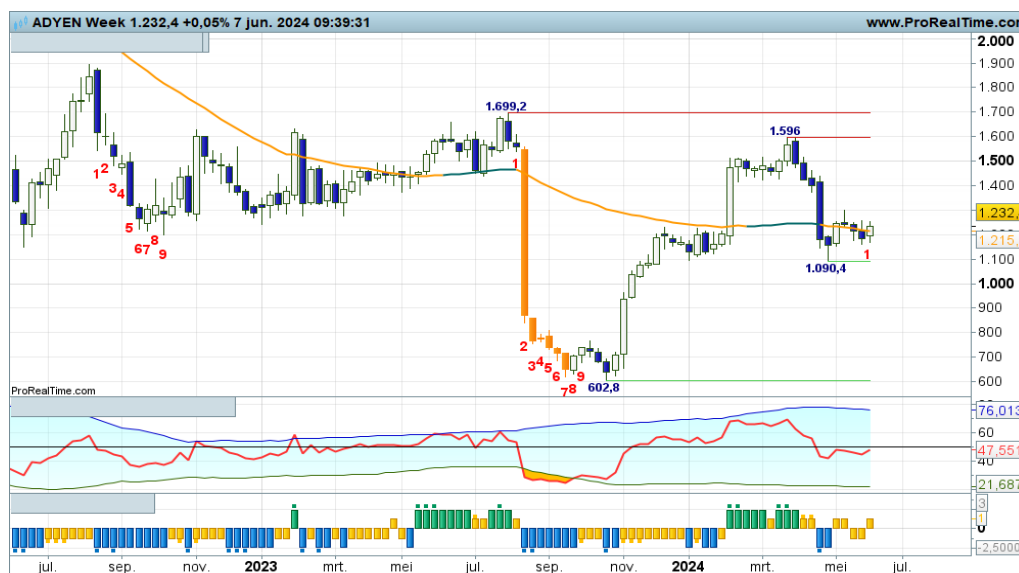

Deze week opnieuw een kleefcandle aan de sleepkabel, met wisselende standen bij de indicatoren. Het is wachten op een duidelijk signaal uit het veld waaruit blijkt wie overtuigend initiatief toont om de koers significant van zijn plaats te drukken. Tot dat moment is een zijlijnpositie te overwegen.

[Bekijk de BNP Paribas Turbo's](#)

Aegon - Beren nemen tijdelijk het stokje over

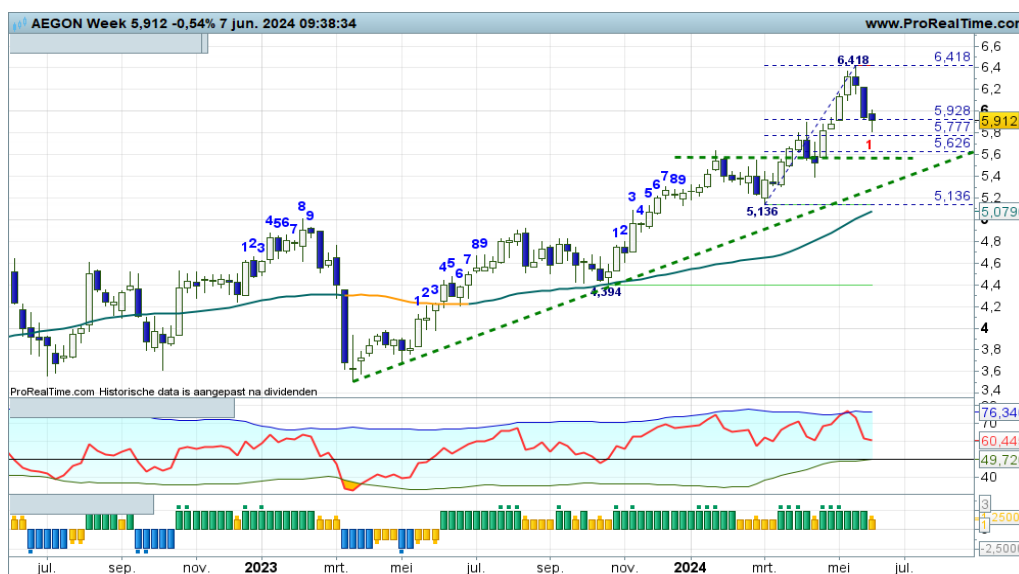

Formeel is er sprake van een correctie fase binnen de uptrend, een countertrend beweging om later in de tijd een nieuwe hogere bodem te vormen om daarmee de uptrend te valideren. De correctie is mild voornamelijk en reikt tot nipt in de Fibonaci grid. Het is wachten op een nieuwe witte candle, om daarmee de trend te valideren en aankans te krijgen.

[Bekijk de BNP Paribas Turbo's](#)

De waarde van uw belegging kan fluctueren. In het verleden behaalde resultaten bieden geen garantie voor de toekomst. Turbo's zijn complexe instrumenten en brengen vanwege het hefboomeffect een hoog risico mee van snel olopende verliezen. 7 op de 10 retail beleggers verliest geld met de handel in turbo's. Het is belangrijk dat u goed begrijpt hoe turbo's werken en dat u nagaat of u zich het hoge risico op verlies kunt permitteren.

Ahold - Pullback houdt nog even aan

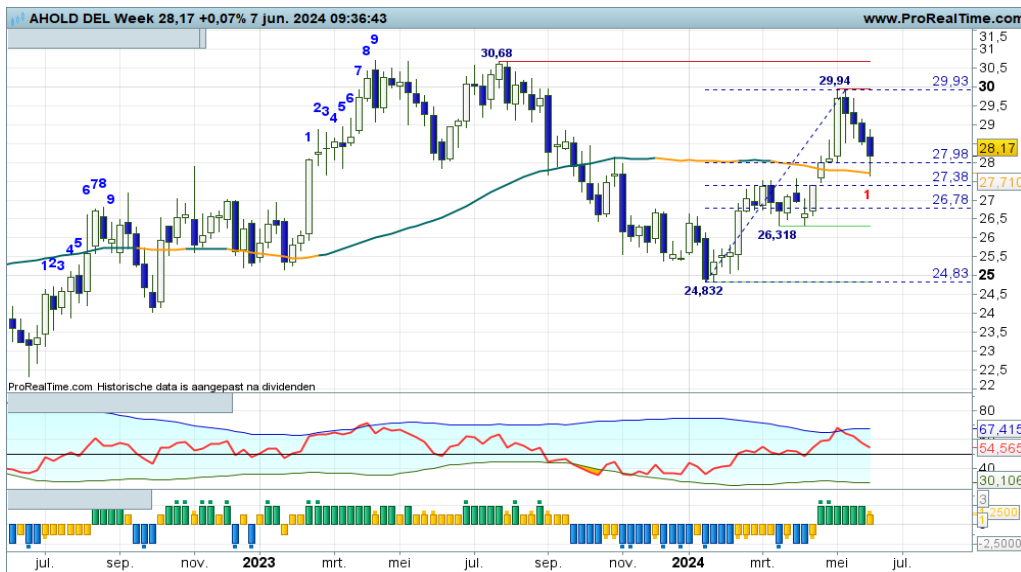

Er is onlangs topvorming getoond nipt onder 30,00 met thans de vierde opvolgende zwarte candle. De pullback kan aanhouden richting de SMA-lijn om daar te bodemen en de trendomkeer te valideren. Charttechnisch gezien zijn er nieuwe kansen als er een witte candle verschijnt op de SMA-lijn rond 27,70. Even geduld dus.

Bekijk de BNP Paribas Turbo's

Akzo Nobel - Berendruk zwelt aan



Er wordt al een aantal maanden een strijd gevoerd onder een dalende SMA-lijn, dus de ondertoon is negatief, zoals ook wordt geïndiceerd door de DBS-indicator. Deze week laten de beren zich weer zien en horen met een redelijk zwarte candle en de swingteller opnieuw naar een minstand. De dalende trend kan worden vervolgd richting 60+ of lager. Voor trendvolgende beleggers aan de koopkant is er weinig eer te behalen.

Bekijk de BNP Paribas Turbo's

Arcelor Mittal - Zebra grafiek met kleefcandles



De contouren van een tradingrange met aan de onderkant 23+ als steunlijn en krap 27,00 als weerstand blijven zichtbaar. Mits de koers boven de groene streep op 23+ blijft bewegen, zijn er koopkansen richting de bovenkant van de range. Let op, indicatoren veranderen rap van stand als er sprake is van een korte tradingrange. Beoordeel de grafiek dan ook vooral charttechnisch, met thans een zebra grafiek in de maak.

Bekijk de BNP Paribas Turbo's

De waarde van uw belegging kan fluctueren. In het verleden behaalde resultaten bieden geen garantie voor de toekomst. Turbo's zijn complexe instrumenten en brengen vanwege het hefboomeffect een hoog risico mee van snel olopende verliezen. 7 op de 10 retail beleggers verliest geld met de handel in turbo's. Het is belangrijk dat u goed begrijpt hoe turbo's werken en dat u nagaat of u zich het hoge risico op verlies kunt permitteren.

ASMI - Bulls vervolgen hun parade tot boven in het stijgingskanaal



Vorige week een adempauze tegen de bovenkant van het stijgingskanaal, deze week proberen de bulls de opswing te vervolgen in swing +7, ze blijven dus hoog hangen. Wellicht nog even opstomen tot 700+ om daarna weg te zakken naar de onderkant van het kanaal zo rond 580. Koopposities mogen worden aangehouden totdat de DBS-indicator een Exit Long coaching indicatie afgeeft.

[Bekijk de BNP Paribas Turbo's](#)

ASML - Volatiel vervolg van de trend

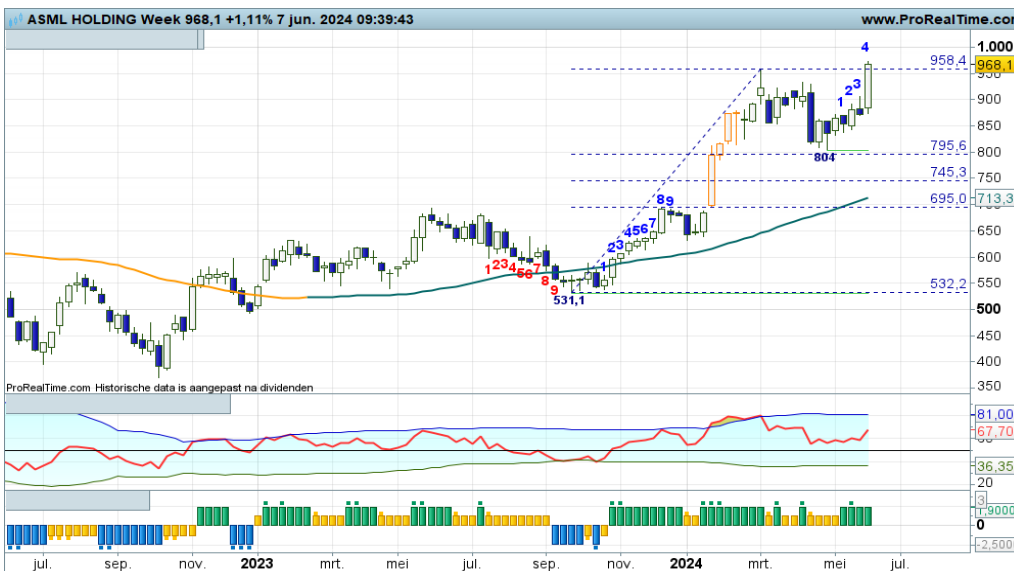

“Vorige week een witte candle, deze week een mager vervolg met de swingteller wel een tandje hoger naar +3, de bulls blijven dapper proberen hun parade te vervolgen”, zo schreef ik vorige week. En zie, deze week een flinke sprong voorwaarts tot boven de 960 zone, zonder dat er sprake is van overdreven sentiment. Op dit tijdvenster zijn dus nieuwe records mogelijk, zij het dat een extra aanloopje niet misstaat.

[Bekijk de BNP Paribas Turbo's](#)

ASR Nederland - Topvorming houdt aan, de beren mogen corrigeren



Binnen de solide trendfase is er thans sprake van een milde correctie in de Fibo grid. Het is een welkome afkoeling voor de bulls, zij mogen zelfs terugvallen tot circa 43,0, om daar de draad weer op te pakken. Of gaan ze dat eerder doen, waardoor er een hogere bodem wordt geplaatst? De witte candle van deze week zou de opmaat voor bodemvorming kunnen zijn. Bij meer wit zijn er charttechnisch gezien koopkansen.

[Bekijk de BNP Paribas Turbo's](#)

BESI - Upswing als vervolg van de trend



Recente bodemvorming op de SMA-lijn, gevolgd door witte candles met deze week de swingteller een tandje hoger naar +4. De bulls redelijk goed aanzet in een upswing om daarmee de trend intact te laten. Opwaarts potentieel tot aan de 180 zone, onder in het veld ligt afgerond 119 als steunstreep, SMA steun en Fibo steun. Turbo Long posities ter overweging zolang de DBS indicator dit indiceert.

[Bekijk de BNP Paribas Turbo's](#)

DSM - Firmenich - Volatiele candles nog net binnen het stijgingskanaal

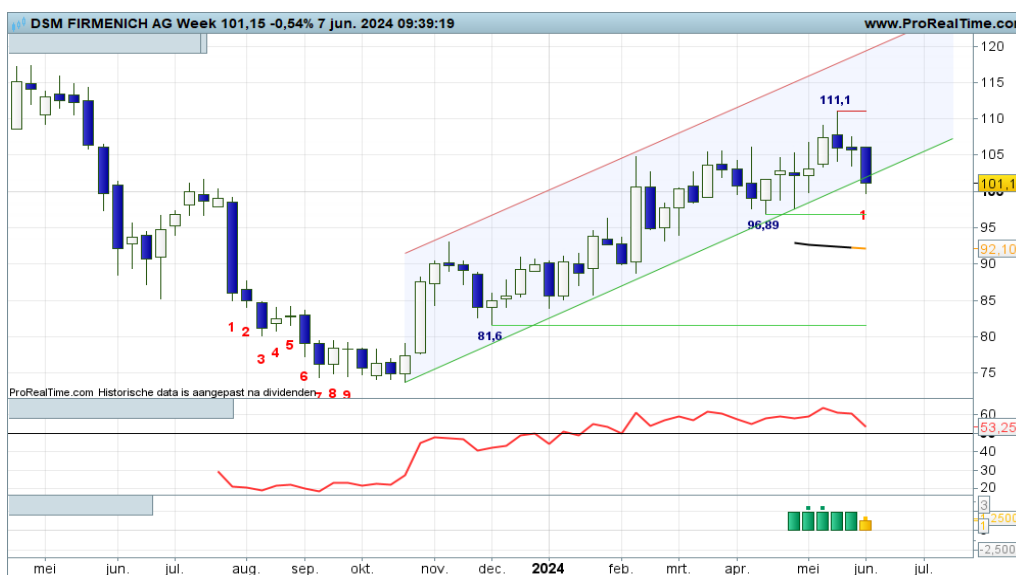

Charttechnisch oogt het beeld positief met een serie hogere toppen en hogere bodems. Deze week wordt de opmars van de bulls opnieuw onderbroken door een stevige zwarte candle. Ter illustratie van het opwaarts potentieel heb ik een stijgingskanaal ingetekend, waarvan de bovenlijn tot 120 kan reiken. Al met al een mooi vooruitzicht voor trendvolgende beleggers, mits de koers uiteraard boven de trendlijn blijft bewegen.

[Bekijk de BNP Paribas Turbo's](#)

Exor NV - Sprieterig beeld



Het wordt langzaam een rommeltje op dit speelveld. Witte en zwarte candles wisselen elkaar af tussen groene streep op krap 98,00 en de rode streep op 105+. Momenteel lijken de beren iets meer troeven in handen te hebben, zij mogen de koers naar de groene streep drukken. Of komen de bulls eerder terug? Zou wel passen in de huidige fase. Blijf maar vanaf de zijlijn de strijd volgen, aldus de coach.

[Bekijk de BNP Paribas Turbo's](#)

De waarde van uw belegging kan fluctueren. In het verleden behaalde resultaten bieden geen garantie voor de toekomst. Turbo's zijn complexe instrumenten en brengen vanwege het hefboomeffect een hoog risico mee van snel olopende verliezen. 7 op de 10 retail beleggers verliest geld met de handel in turbo's. Het is belangrijk dat u goed begrijpt hoe turbo's werken en dat u nagaat of u zich het hoge risico op verlies kunt permitteren.

Heineken - Bulls blijven zigzaggen



In de afgelopen twee weken was er sprake van een volatiele correctie vanaf de bovenkant van het stijgingskanaal. Deze week gooien de bulls roet in het eten, zij willen eerder dan verwacht de regie weer overnemen. Ze worden ondersteund door de indicatoren, dus een hernieuwde opleving naar de bovenkant van het kanaal lijkt aannemelijk. De DBS nog steeds in het groen, dus koopposities mogen worden aangehouden.

[Bekijk de BNP Paribas Turbo's](#)

IMCD - Stilliggen op de SMA-lijn

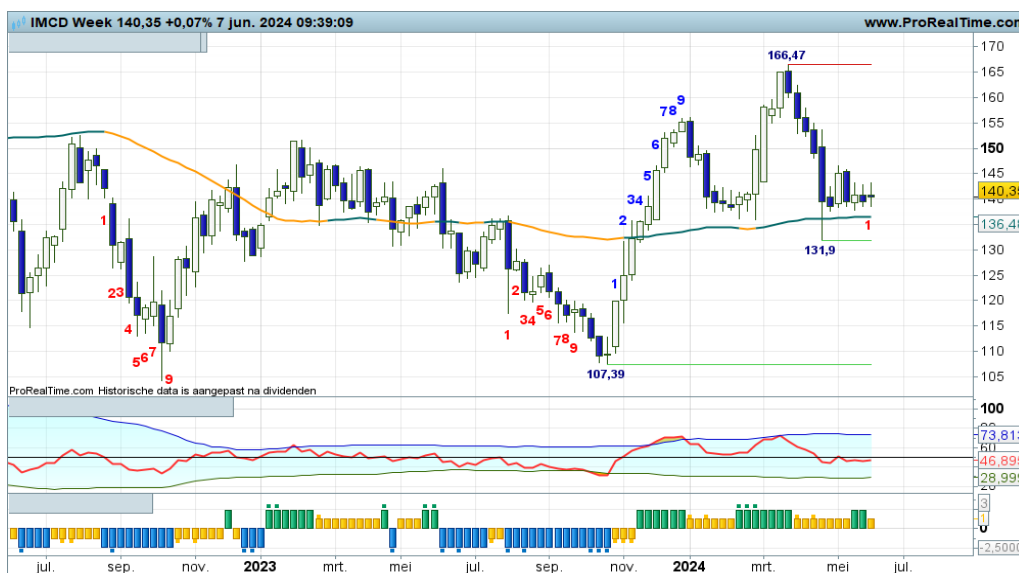

Onlangs een solide witte candle op de SMA-lijn als eerste indicatie van bodenvorming en daarmee mogelijk de onderlijn van een tradingrange. De bovenlijn is niet geheel duidelijk maar zal in de buurt liggen van 160 of 170. Deze week opnieuw een kleine zwarte candle, de bulls tonen niet veel animo om de opswing een duidelijke impuls te geven. Bij deze voortgang houden we een zijwaarts koersverloop rond 140.

[Bekijk de BNP Paribas Turbo's](#)

ING - Stieren raken vermoeid, een correctie lijkt aanstaande

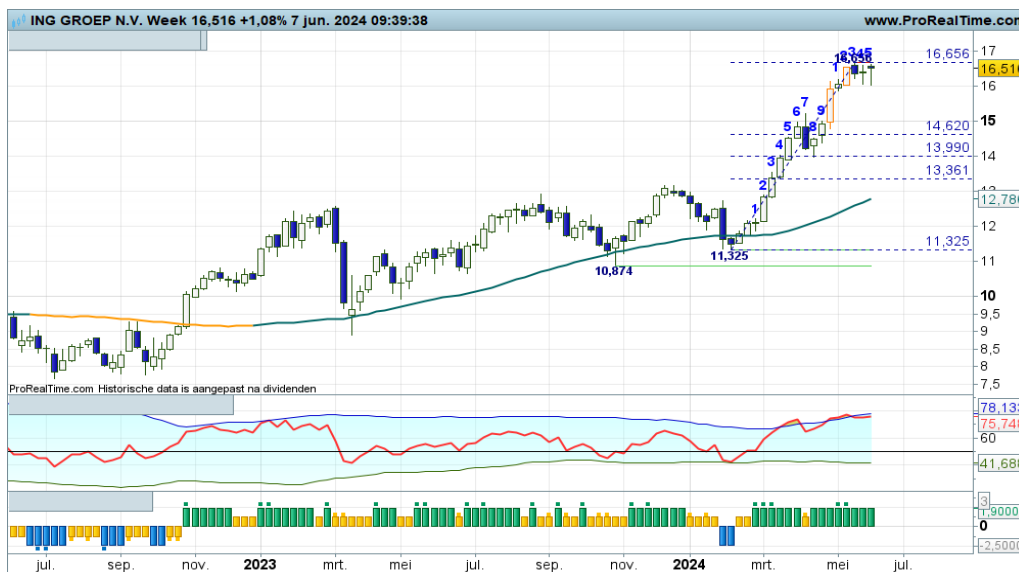

Voor de derde achtereenvolgende week geldt dat er sprake is van een stabilisatie tegen de rode streep op 16,656. De koers wordt niet van zijn plaats gedrukt, spelers tonen geen animo. Het is wachten op een duidelijk signaal waaruit blijkt wat de spelers van plan zijn, waarbij een correctie richting de Fibonaci grid niet zou misstaan. De afstand met de SMA-lijn mag immers worden verkleind.

[Bekijk de BNP Paribas Turbo's](#)

KPN - Onrustig maar positief koersbeeld



Er is al weken lang sprake van een grillige uptrendfase met afwisselend witte en zwarte candles. Deze week de bulls weer aan zet met een volatiele candle in swing +9, met geen rode strepen in de nabije omgeving. Letwel, na swing +9 groeit de kans op topvorming met daarna een gezonde correctie. Blijf dus alert als er koopposities uitstaan, stel op tijd wat winsten veilig.

[Bekijk de BNP Paribas Turbo's](#)

NN Group - Toch een rem op de bullenparade

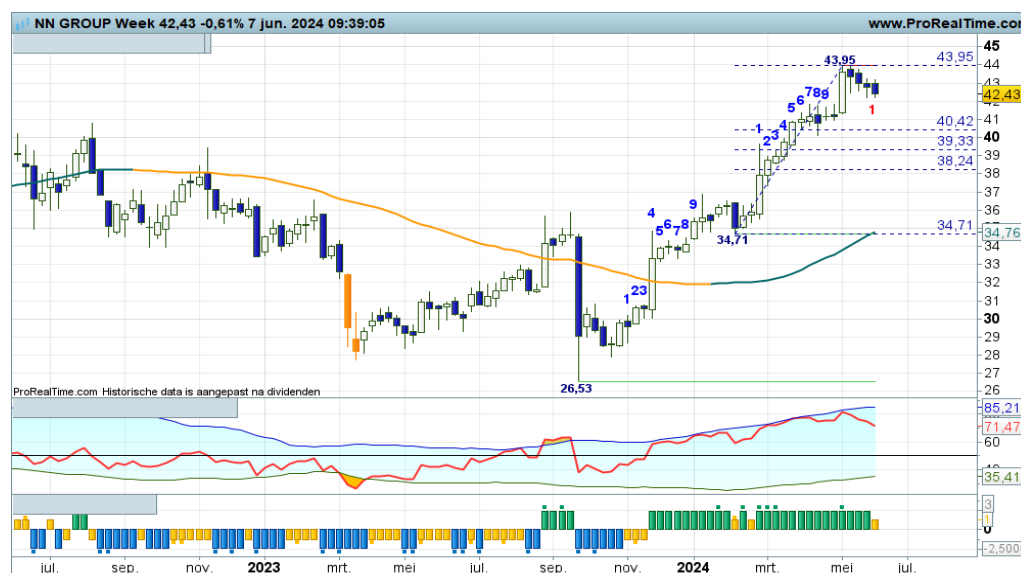

De bulls zakken deze week nipt verder weg onder de rode streep op krap 44,00, nu met de swingteller op -1. Corrigerende berentikken tot aan zo mogelijk de Fibo grid op 40+ tot 38+. Een gezonde afkoeling binnen een prima serie hogere toppen en hogere bodems. De trend komt nog lang niet in gevaar, dus trend volgende beleggers blijven zoeken naar nieuwe of additionele koopkansen op lagere niveaus.

[Bekijk de BNP Paribas Turbo's](#)

Philips - Stabilisatie rond 25,00 met zo mogelijk wat berendruk



Er is al een paar weken sprake van stabilisatie rond 25+, in afwachting van een nieuwe significante beweging. Een afkoeling richting 21,00 hangt in de lucht. De RSI kan hier voeding aan geven door de OB downcross. Uitstaande koopposities dan ook strak monitoren en op tijd veiligstellen, aldus de coach, vooral nu er deze week een zwarte candle wordt geproduceerd in combinatie met de swingteller op -1.

[Bekijk de BNP Paribas Turbo's](#)

De waarde van uw belegging kan fluctueren. In het verleden behaalde resultaten bieden geen garantie voor de toekomst. Turbo's zijn complexe instrumenten en brengen vanwege het hefboomeffect een hoog risico mee van snel olopende verliezen. 7 op de 10 retail beleggers verliest geld met de handel in turbo's. Het is belangrijk dat u goed begrijpt hoe turbo's werken en dat u nagaat of u zich het hoge risico op verlies kunt permitteren.

Prosus - Pullback in gang gezet



Vanaf de relatief hoge top op ruim 36,00 werd onlangs een correctie ingezet richting de Fibonaci grid die nu reeds steun kan aanreiken rond 33+. Letwel de RSI toont een OB downcross en met deze voortgang gaat komende week de swingteller naar een -1 stand, dus een verdere afdaling tot in de Fibonaci grid lijkt aannemelijk. Wacht maar op een solide hogere bodem om daarna mee te doen in de verse uptrendfase.

[Bekijk de BNP Paribas Turbo's](#)

Randstad - Spelers in volatiel vaarwater



De spelers bevinden zich in volatiel vaarwater, waarin momenteel niet overtuigend richting wordt gekozen. De terughoudendheid bij de spelers komt met name tot uiting in de stand van de indicatoren. Rap wisselend van plus naar min en weer terug. Vooral de DBS-indicator toont met al zijn kleuren de wispelturigheid op het veld. Volg de strijd maar vanaf de zijlijn en wacht op duidelijke signalen uit het veld, aldus de coach.

[Bekijk de BNP Paribas Turbo's](#)

RELX - Pas op voor de beer

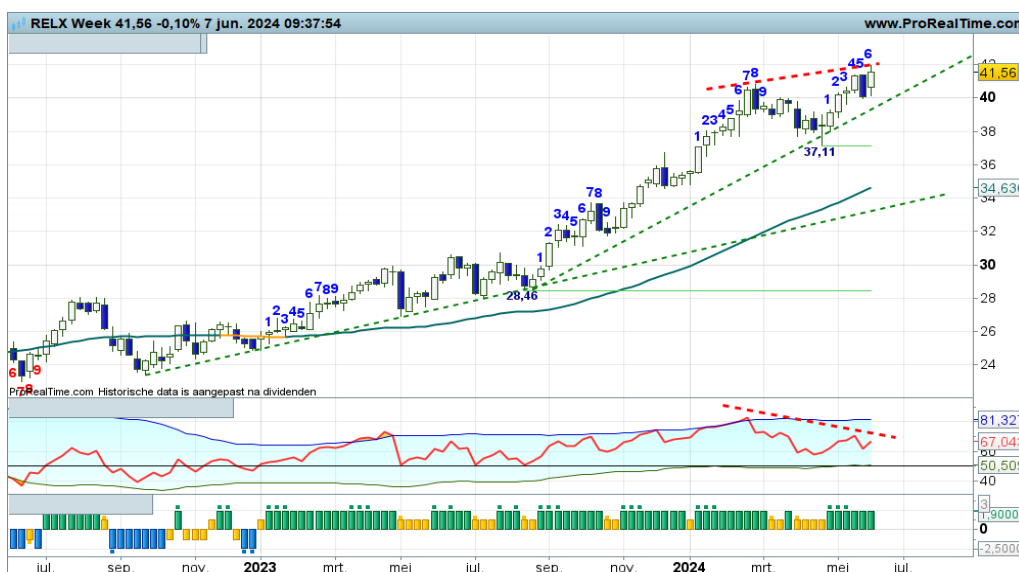

“Momenteel is een opswing gaande zonder rode strepen, de ATH wordt scherpgesteld. Het plaatje oogt bijzonder goed voor trendvolgende beleggers, zij mogen hun Turbo Long posities voorsnog aanhouden”, zo schreef ik vorige week. Maar onderhuidse spanning kan toenemen als gevolg van negatieve divergentie. De witte candle van deze week is wellicht de laatste stuip trekking van de bulls. Blijf alert als er Turbo Long posities uitstaan, want dat is nog steeds gerechtvaardigd.

[Bekijk de BNP Paribas Turbo's](#)

Shell PLC - Volatiliteit zwelt aan in de zebra afdaling

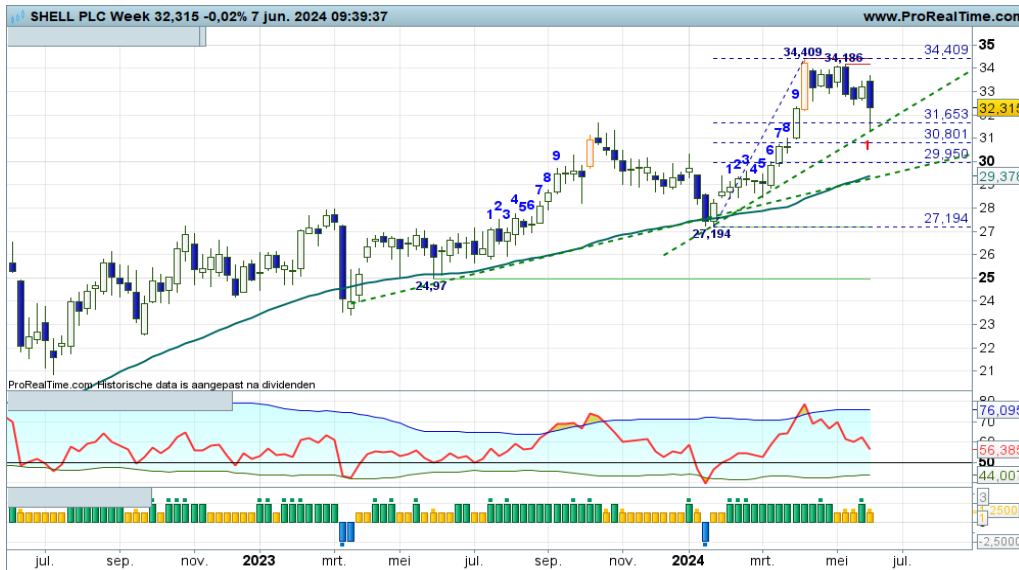

Onlangs is er een rode zone ontstaan op 34+, waarna een volatiele correctie van start ging met afwisselend witte en zwarte candles. Een zebra afdaling richting de Fibonaci grid op 31+ tot zelfs krap 30,00. De correctie houdt aan, maar de bulls tonen wel veerkracht, getuige de lange spriet onder de body. Mocht er komende week een witte candle worden geplaatst op de Fibonaci lijn en de trendlijn, dan zijn er charttechnisch gezien weer aankoopkansen.

[Bekijk de BNP Paribas Turbo's](#)

UMG - Wisselvallige stierendrang

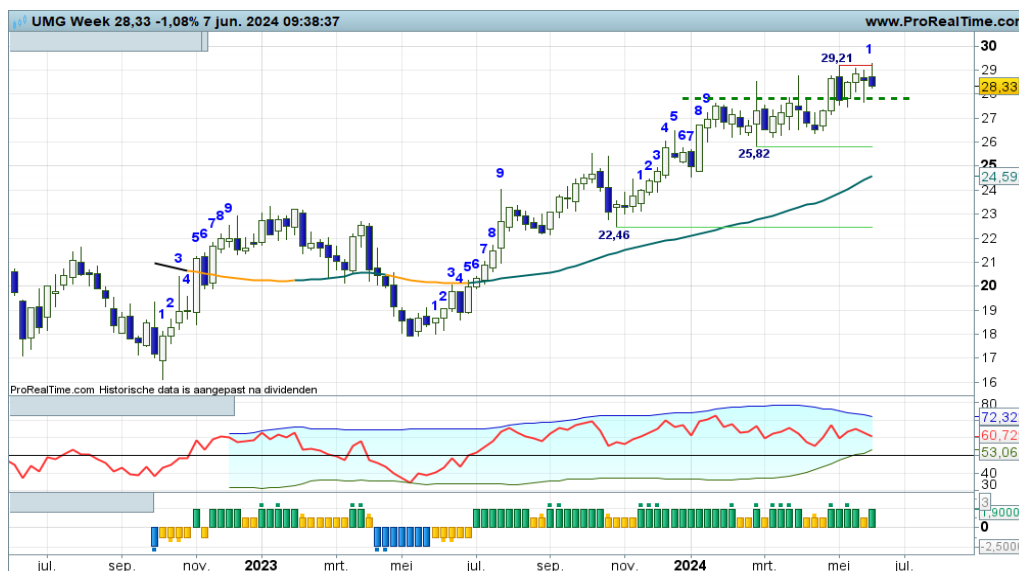

Het lukt de bulls vooralsnog niet om de rode streep op 29+ uit te nemen om daarmee de trend een stevige impuls te geven. De indicatoren herbergen meer stijgingsruimte, dus komende week opnieuw een aanval biedt additionele aankoopkansen voor trendvolgende beleggers, vooral als de krap 28,00 zone als steun wordt erkend uit hoofde van het motto "oude weerstand wordt nieuwe steun".

[Bekijk de BNP Paribas Turbo's](#)

Unilever - ATH wordt toch scherp gesteld

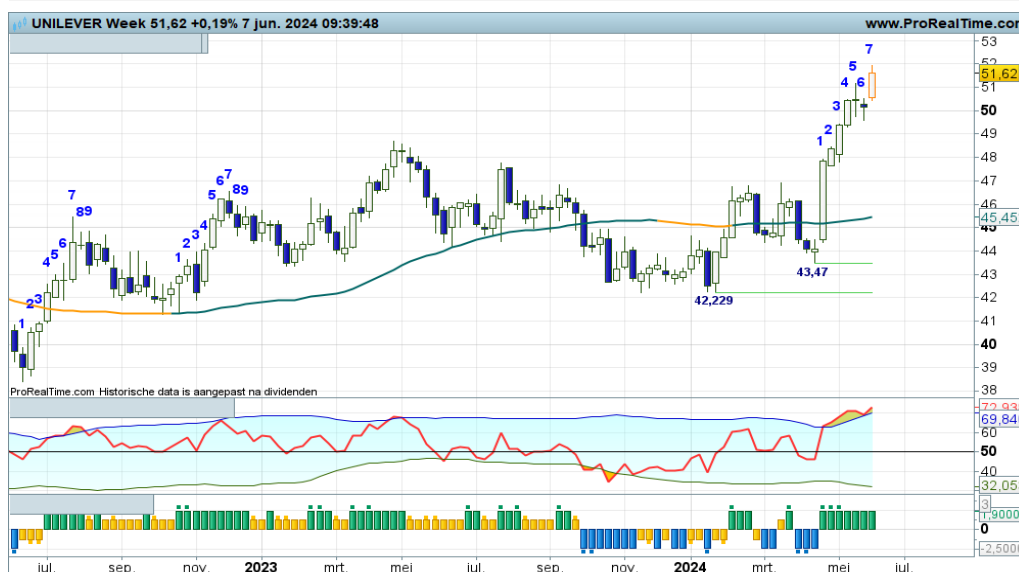

Zo af en toe worden beleggers en analisten door de bulls op het verkeerde been gezet, zoals deze week blijkt op deze grafiek. Topvorming en correctie dienden zich aan, maar deze week gaan de bulls er toch weer in een rap tempo vandoor, kennelijk om de upswing geheel af te maken tot +9. Hierbij worden records aangescherpt, dus is het zaak om op de indicatoren te navigeren en een trailing stop te overwegen als er koopposities uitstaan.

[Bekijk de BNP Paribas Turbo's](#)

De waarde van uw belegging kan fluctueren. In het verleden behaalde resultaten bieden geen garantie voor de toekomst. Turbo's zijn complexe instrumenten en brengen vanwege het hefboomeffect een hoog risico mee van snel olopende verliezen. 7 op de 10 retail beleggers verliest geld met de handel in turbo's. Het is belangrijk dat u goed begrijpt hoe turbo's werken en dat u nagaat of u zich het hoge risico op verlies kunt permitteren.

Wolters Kluwer - Beren slijpen hun messen



Maanden en wekenlang positieve commentaren op het sterke trendmatige koersritme. Deze week moet ik echter wijzen op negatieve divergentie op de RSI, hetgeen normaal gesproken onderhuidse spanning indiceert als opmaat voor een stevige correctie en zelfs een trendbreuk. De zebra candles illustreren de nervositeit bij de spelers, blij alert als er koopposities uitstaan, want dat mag nog steeds gezien de stand van de DBS-indicator.

[Bekijk de BNP Paribas Turbo's](#)

Chart Navigator - TA Coaching Rubriek

De sluipmoordenaar

Wist u dat er regelmatig een sluipmoordenaar rondwaart op de aandelenvelden? Het is voor beleggers dan ook van belang om te herkennen of dit op hun favoriete charts het geval is. Daartoe raadpleeg je de RSI als spanningsmeter om te checken of er sprake is van zogenaamde **negatieve divergentie**. Straks een nadere uitleg, nu eerst enkele opmerkingen over de RSI als spanningsmeter.

De RSI is een zogenaamde momentum gerelateerde indicator, die meet hoe het is gesteld met de koopkracht in de markt. Dit doet de RSI door momentum te meten. Je kunt momentum het beste vergelijken met het gaspedaal in de auto. Je begint te rijden door het gaspedaal in te drukken, de koers begint te stijgen. Zolang je het gaspedaal blijft intrappen, neemt de stijgsnelheid toe, begrijpt u? Vervolgens hou je het gaspedaal stabiel, de koers zal nog stijgen, maar nu met een vaste stijgsnelheid. Nu komt het, gaspedaal loslaten, je gaat nog steeds vooruit met de auto, de koers blijft nog stijgen, maar met een dalende stijgsnelheid, totdat de auto, pardon, de koers stilstaat. Topvorming is gaande.

Goed, als de koers uiteindelijk stilstaat na het loslaten van het gaspedaal, is er sprake van topvorming. De RSI als momentummeter zal dan veelal boven mijn dynamische blauwe OB band staan, we noemen dit een "Overbought" situatie, teveel euforie boven in het veld, een correctie zal volgen. Het omgekeerde geldt als de RSI onder de groene OS band staat, dan is bodenvorming aanstaande.

Maar nu terug naar de sluipmoordenaar. Dan zien we een variant op topvorming in de koers en de RSI. De koers laat namelijk een hogere top zien, terwijl de RSI een lagere top neergezet. Er is al eerder op de rem getrapt, maar de koers schoot nog even door. Onderhuidse spanning, een stevige correctie en zelfs een trendbreuk kunnen het gevolg zijn van negatieve divergentie. Extra alertheid is geboden, de beer dreigt immers toe te slaan.

Op moment van schrijven zie ik negatieve divergentie op de weekchart van S&P500, Dow Jones, Nasdaq, Exor, RELX en Wolters Kluwer.

Negatieve divergentie op de RSI van de S&P500 index

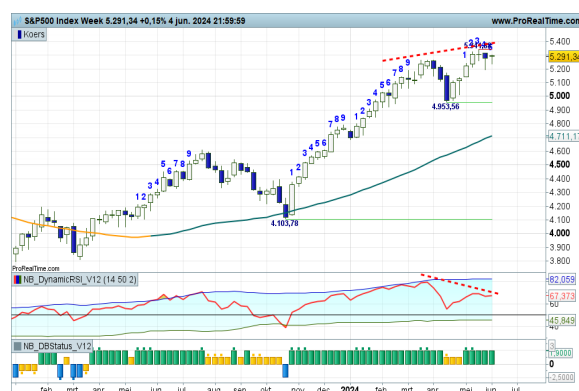

LUNCH WEBINAR

TA coaching sessie voor korte termijn beleggers, op zoek naar tips en inspiratie.

Donderdag 13 juni, 12:00 uur



BB&B WEBINAR

TA coaching sessie voor middellange termijn trendvolgende beleggers.

Maandag 17 juni, 19:30 uur



VISIE & TIPS 2024

Traditioneel webinar met Janneke, Koen, Jim en Nico, visie en tips voor de 2e helft van 2024.

Woensdag 19 juni, 20:00 uur

De waarde van uw belegging kan fluctueren. In het verleden behaalde resultaten bieden geen garantie voor de toekomst. Turbo's zijn complexe instrumenten en brengen vanwege het hefboomeffect een hoog risico mee van snel oplopende verliezen. 7 op de 10 retail beleggers verliest geld met de handel in turbo's. Het is belangrijk dat u goed begrijpt hoe turbo's werken en dat u nagaat of u zich het hoge risico op verlies kunt permitteren.

Fagron - Stieren op stoom

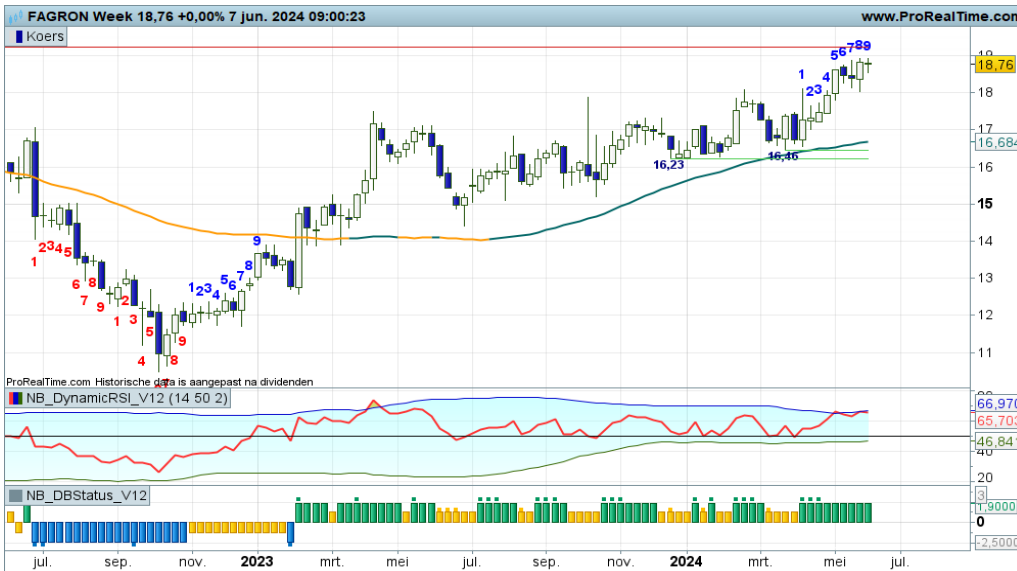

Er is al geruime tijd sprake van gematigd positieve trendfase met een rustig oplopend koersritme. Deze week kan swing +9 worden neergezet, dicht bij de rode streep op 19+ terwijl de RSI tegen de OB-lijn aanschurkt. Gereede kans op topvorming als opmaat voor een correctie richting de SMA-lijn die dan zo rond 17,00 in het veld ligt. Voor trendvolgende beleggers geldt de strategie “kopen op zwakte”.

[Bekijk de BNP Paribas Turbo's](#)

Flow Traders - Klassieke trendomkeer



Op dit speelveld zien we een klassieke trendomkeer, waarin de bulls zich nu goed moeten laten zien en horen om daadwerkelijk een serie hogere toppen en hogere bodems te starten. Zolang de koers boven afgerond 19,00 beweegt, krijgen de bulls de gelegenheid om de rode streep op krap 21,00 uit te nemen, waarna ze vrij spel hebben tot aan 25+ zone. Trendvolgende beleggers loeren op het moment om toe te slaan.

[Bekijk de BNP Paribas Turbo's](#)

SBM Offshore - Positieve trendmatigheid zwelt aan

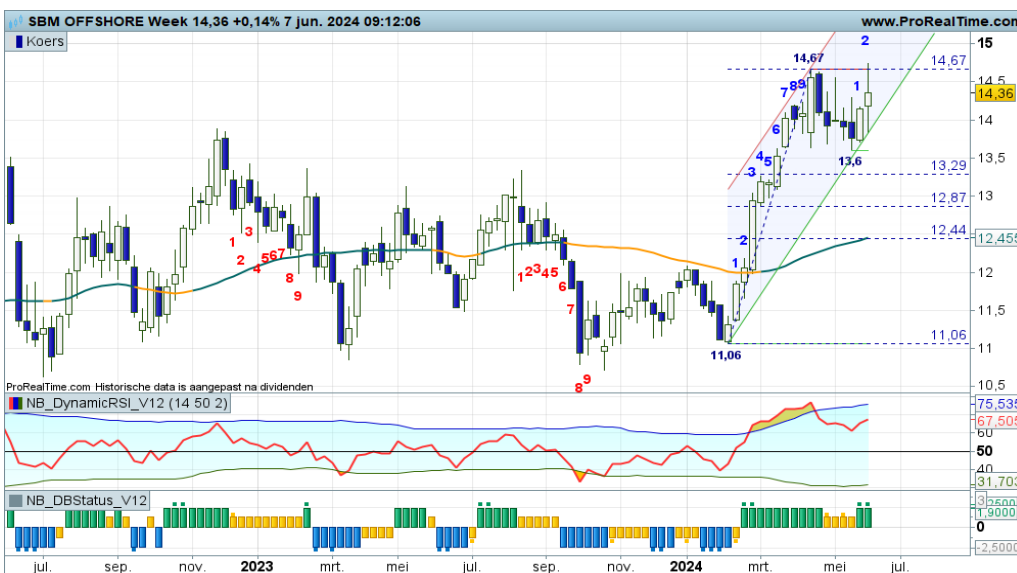

Langzaam maar zeker doemen de contouren op van een stijgende trendfase. Onlangs gebodemd op circa 13,6, daarna witte candles door de bulls met de intentie de rode streep 14,67 te slechten. Als zij die weerstand breken kunnen ze verder opstomen naar de bovenkant van het stijgingskanaal, hetgeen een stijging tot 16,00 of 17,00 impliceert. Voor nu zijn reeds bescheiden Turbo Long posities gerechtvaardigd.

[Bekijk de BNP Paribas Turbo's](#)

De waarde van uw belegging kan fluctueren. In het verleden behaalde resultaten bieden geen garantie voor de toekomst. Turbo's zijn complexe instrumenten en brengen vanwege het hefboomeffect een hoog risico mee van snel oplopende verliezen. 7 op de 10 retail beleggers verliest geld met de handel in turbo's. Het is belangrijk dat u goed begrijpt hoe turbo's werken en dat u nagaat of u zich het hoge risico op verlies kunt permitteren.

TKH Group - Felle strijd boven in het stijgingskanaal



De bulls hebben het voor elkaar gekregen om in tijd van een paar weken de bovenkant van het stijgingskanaal te bereiken en daar te blijven hangen. De RSI schuurt tegen de OB-lijn, hetgeen de opmaat voor een correctie kan zijn. De candle van deze week kleurt mogelijk zwart, dus een afdaling naar de onderkant van het stijgingskanaal zone rond 39,00 lijkt aannemelijk. Trendvolgende beleggers kunnen overwegen om deels winsten te verzilveren.

[Bekijk de BNP Paribas Turbo's](#)

TomTom - Grillig koersverloop binnen een breed dalingskanaal



Op afstand gezien is er sprake van een breed neerwaarts trendkanaal, waarbinnen de koers volatiel heen en weer zwiept. In de afgelopen weken keert de rust enigszins terug bij bodemvorming onder in het kanaal. Dit kan de opmaat worden voor een leuke rit naar de 7,4 zone, mits de koers boven 5+ blijft bewegen. Een spannende propositie voor TomTom liefhebbers.

[Bekijk de BNP Paribas Turbo's](#)

Vopak - Langgerekte swings omhoog en omlaag

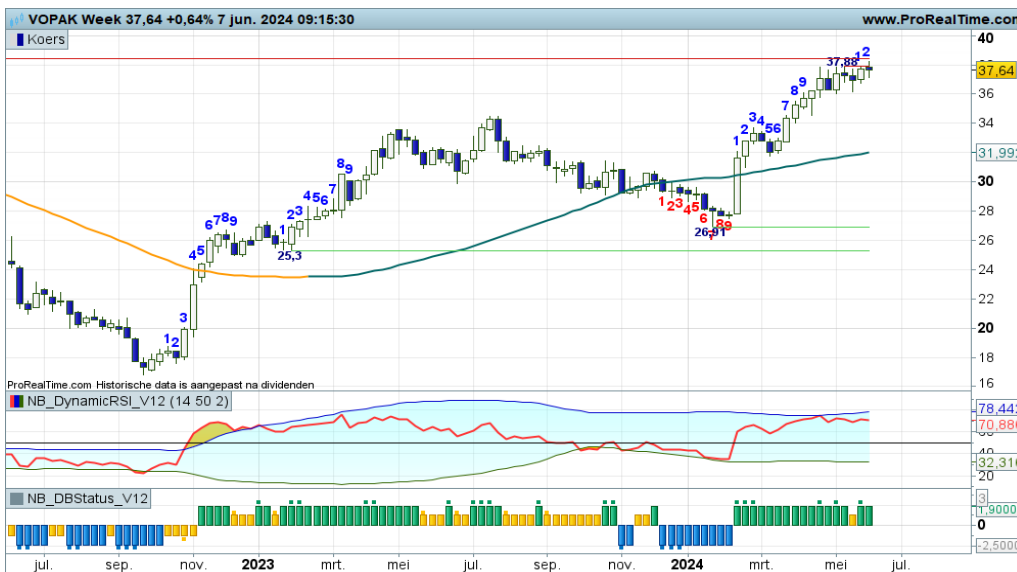

Het koersritme kenmerkt zich door langgerekte swings omhoog en omlaag, onder en boven de SMA-lijn, met af en toe een uitzondering. Momenteel is een grote opswing gaande die momentum verliest bij de rode zone rond 38,00. Dit kan het einde zijn van de huidige bullenparade, maar dan moet er binnenkort een forse zwarte candle worden geplaatst. Voor nu wellicht uit hoofde van moneymanagement koopposities wat verkleinen.

[Bekijk de BNP Paribas Turbo's](#)

De waarde van uw belegging kan fluctueren. In het verleden behaalde resultaten bieden geen garantie voor de toekomst. Turbo's zijn complexe instrumenten en brengen vanwege het hefboomeffect een hoog risico mee van snel olopende verliezen. 7 op de 10 retail beleggers verliest geld met de handel in turbo's. Het is belangrijk dat u goed begrijpt hoe turbo's werken en dat u nagaat of u zich het hoge risico op verlies kunt permitteren.

Ageas - Volatiele correctie zorgt voor afkoeling

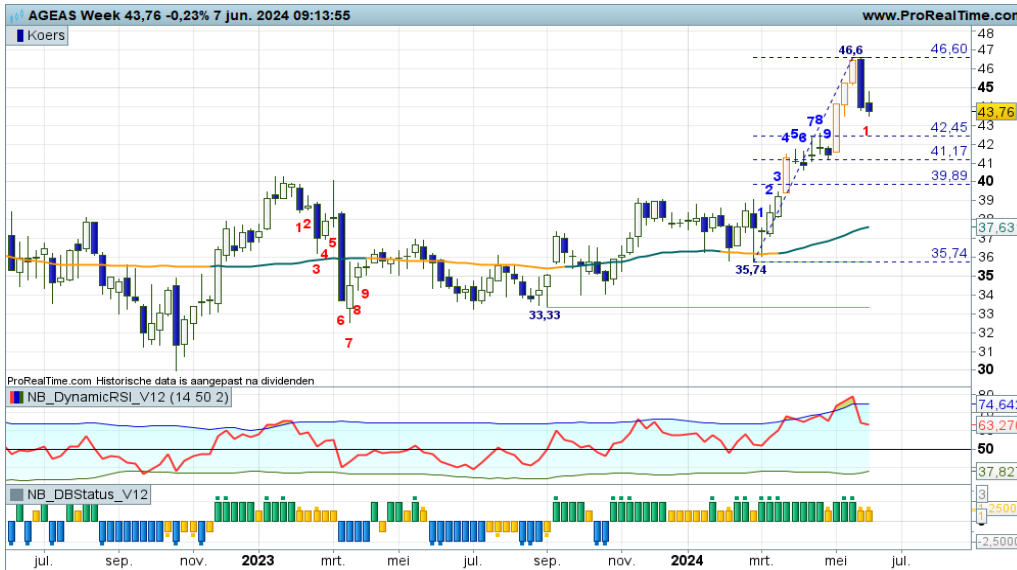

De bulls hebben onlangs een stevige rit afgelegd vanaf de SMA-lijn tot aan krap 47,00, hetgeen gepaard ging met de nodige euforie, getuige de oranje MRI candles en de OB reading bij de RSI. Een correctie kon dan ook niet uitblijven, die werd vorige week met een stevige zwarte candle gestart. Deze week een vervolg, nu bevestigd door de indicatoren. Winsten verzilveren en wachten op nieuwe aankoopkansen, zo luidt de coaching overweging.

[Bekijk de BNP Paribas Turbo's](#)

Bekaert - Bodemstamperen mogen in actie komen



In de afgelopen weken is er sprake van een milde correctie die op kan drogen bij de SMA-lijn rond 42+. Komende week moet een solide witte candle worden geplaatst om bodenvorming aan te kondigen als opmaat voor een nieuwe opswing en daarmee een vervolg van de trend. Een spannende propositie voor trendvolgende beleggers, die mogelijk aankoopkansen krijgen aangereikt. Wacht op wit is de bekende coaching uitspraak.

[Bekijk de BNP Paribas Turbo's](#)

Solvay - Beren aan zet in een volatiele correctie

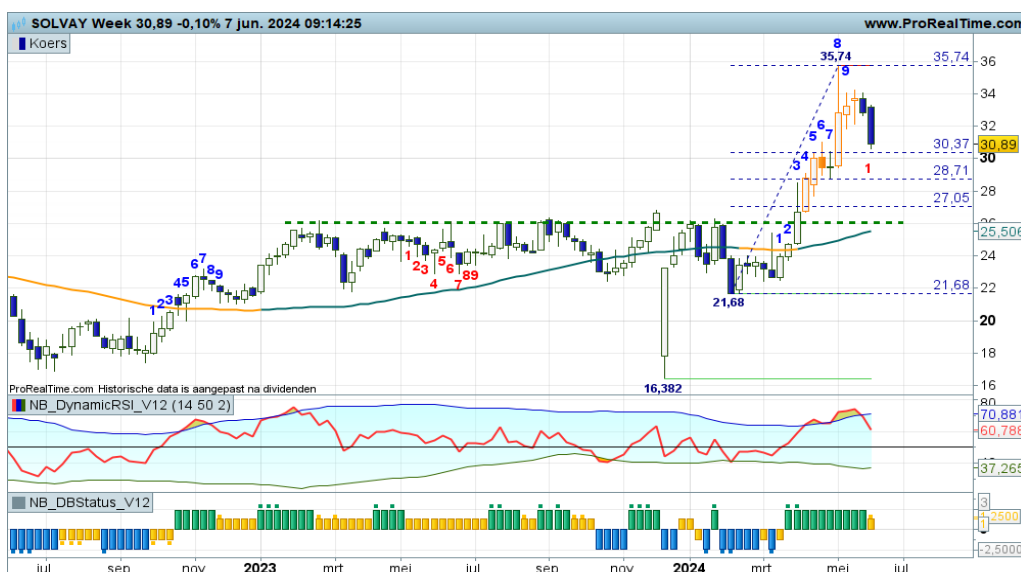

Het zat eraan te komen, een niet meer dan gezonde correctie, ofwel afkoeling, teneinde de afstand met de gemiddelde lijn te verkleinen en zo mogelijk de bovenkant van de oude tradingrange als steun te testen. Een terugval in de Fibo grid en liefst ook tot aan de stippellijn op 26,0 biedt binnenkort hernieuwde aankoopkansen. Voor nu wat Exit Long overwegingen.

[Bekijk de BNP Paribas Turbo's](#)

EUR/USD - Bodemstampers in actie



Het lukt de bulls om de SMA-lijn over te steken. Maar of er direct een stijgende trendfase van start gaat valt te betwijfelen, de trendmatigheid is immers niet groot. Deze week wel een witte candle in een positieve swingteller, bodemstampers zijn actief. De rode streep op 1,09 moet worden geslecht voor meer opwaarts potentieel. Volgens de spelregels van het Dashboard beleggen zijn bescheiden Turbo Long posities gerechtvaardigd.

[Bekijk de BNP Paribas Turbo's](#)

Euro Bund Future - Scherpe reboundtik



Het ritme van neerwaartse candles wordt deze week abrupt onderbroken door een forse witte candle met de swingteller direct op +1. Een scherpe reboundtik die ervoor kan zorgen dat de dalende trend afzakt en dat de SMA-lijn onder druk kan worden gezet. Dat eerst maar eens bezien, later moet blijken of de trend gekeerd kan worden.

[Bekijk de BNP Paribas Turbo's](#)

30Y TBond Future - Rebound zet SMA onder druk



Binnen de dalende trendfase is er thans een rebound gaande die druk zet op de SMA-lijn rond 119. Het is nu een kwestie van keren of passeren voor de bulls. Als het lukt de SMA-lijn over te steken, dan kan een positieve trend van start gaan met krap 125,00 als haalbaar koersdoel. Bij een zwarte candle tegen de SMA-lijn kan de dalende trend worden hervat richting de groene streep op 112+. Volgende week weten we voor welk scenario de markt kiest.

[Bekijk de BNP Paribas Turbo's](#)

Goud - Stabilisatie in het veld



In de afgelopen weken is er sprake van stabilisatie in het veld tussen circa 2.275 steun en 2.454 weerstand. Afwisselend witte en zwarte candles, de spelers weten even geen richting te kiezen. De bulls hebben wel de meeste troeven in handen, dus op termijn zou de uptrend een vervolg moeten krijgen. Voor nu is wellicht een zijlijnpositie de beste optie.

[Bekijk de BNP Paribas Turbo's](#)

Zilver - Volatiel gespartel met teveel euforie boven in het veld

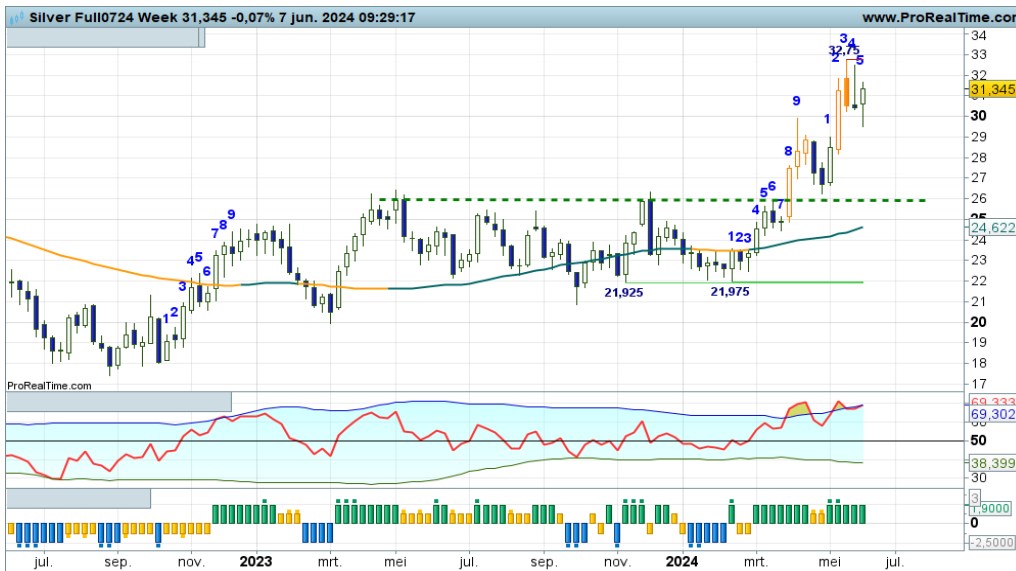

Op het zilverveld is er sprake van een flink aanzwellende turbulentie met overdreven sentiment, dus een terugval loert om de hoek. De recente MRI candles, als ook de RSI sturen aan op topvorming en correctie richting zo mogelijk de 26+ zone. Daar zal het motto gelden "oude weerstand wordt nieuwe steun". Of wordt er eerder gebodemd om daarna het steile proces van hogere toppen en hogere bodems te vervolgen?

[Bekijk de BNP Paribas Turbo's](#)

BrentOil future - Beren voeren de druk op

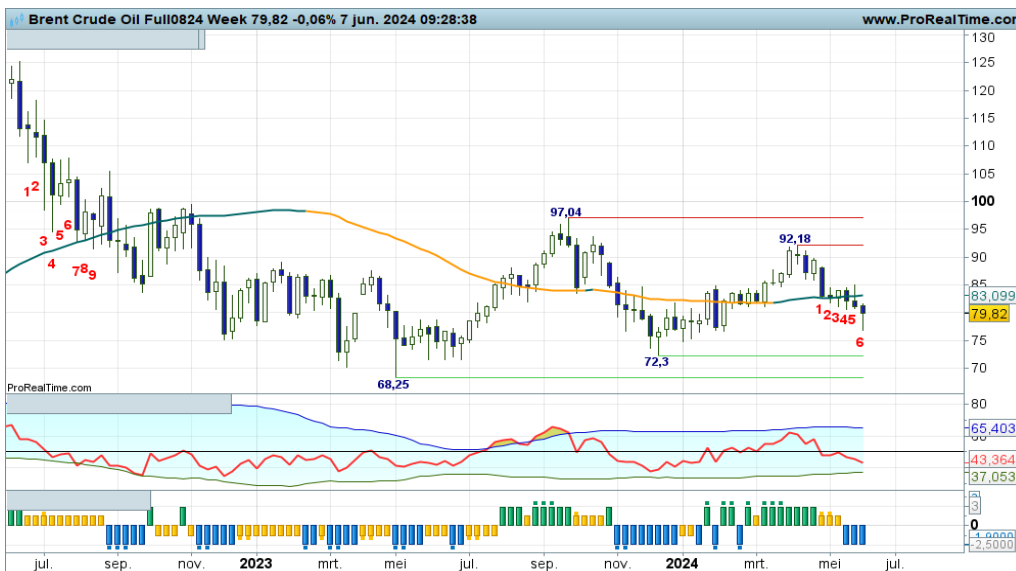

Langzaam maar zeker voeren de beren de druk op, ondersteund door negatieve rangen en standen bij de indicatoren. Een verdere afdaling naar de 74-72 zone lijkt aannemelijk zolang er zwarte candles worden geproduceerd. Bij een eerstvolgende witte candle daarentegen zouden de bulls een klein vuistje kunnen maken. Kortom, charttechnisch niet al te overtuigend koersritme.

[Bekijk de BNP Paribas Turbo's](#)

De waarde van uw belegging kan fluctueren. In het verleden behaalde resultaten bieden geen garantie voor de toekomst. Turbo's zijn complexe instrumenten en brengen vanwege het hefboomeffect een hoog risico mee van snel olopende verliezen. 7 op de 10 retail beleggers verliest geld met de handel in turbo's. Het is belangrijk dat u goed begrijpt hoe turbo's werken en dat u nagaat of u zich het hoge risico op verlies kunt permitteren.

Nico Bakker heeft een positie in de AEX index en/of de DAX index.

Risicowaarschuwing

Turbo's zijn complexe instrumenten en brengen vanwege het hefboomeffect een hoog risico mee van snel oplopende verliezen. 7 op de 10 retail beleggers verliest geld met de handel in turbo's. Het is belangrijk dat u goed begrijpt hoe turbo's werken en dat u nagaat of u zich het hoge risico op verlies kunt permitteren.

Disclaimer

Nico Bakker is directeur/eigenaar van BTAC Visuele Analyse en als zelfstandig consultant gelieerd aan BNP Paribas S.A. (www.bnpparibasmarkets.nl). De informatie in deze publicatie is niet bedoeld als individueel beleggingsadvies of als een individuele aanbeveling tot het doen van bepaalde beleggingen. Iedere belegging die u overweegt, dient u te toetsen aan uw persoonlijk beleggersprofiel of te bespreken met uw beleggingsadviseur. De waarde van uw beleggingen kan fluctueren. In het verleden behaalde resultaten bieden geen garantie voor de toekomst. De standpunten en vooruitzichten van Bakker geven diens technische mening weer over het betreffende item in de hoedanigheid van technisch analist en consultant.

De beloning aan Bakker staat/ stond/ zal niet direct of indirect in relatie (staan) tot zijn specifieke aanbevelingen of standpunten in deze publicatie.

Nico Bakker van BTAC heeft mogelijk een positie in een van de onderliggende waarden, zoals beschreven in dit document, evenals financiële instrumenten die hiermee verband houden. Er kan tevens sprake zijn van indirecte deelnemingen via beleggingsfondsen, pensioenfondsen en/of kapitaalverzekeringen waarin wordt belegd en waar hij of andere medewerkers van BTAC geen invloed hebben op het beleggingsbeleid. Verder zijn er geen andere potentiële belangenconflicten bekend.

Lees hier de disclaimer ten aanzien van beleggingsaanbevelingen die op dit document van toepassing is: <https://www.bnpparibasmarkets.nl/disclaimerbeleggingsaanbevelingen>.



BNP PARIBAS

De bank voor een wereld in verandering