



**TA: Chart Navigator
MARKETING**

Meer informatie

Ga naar

www.bnpparibasmarkets.nl

of bel 0900 MARKETS

(0900 6275387; lokaal tarief)

X / Twitter: @TheDailyTurbo

Toezichthoudende instanties wijzen op het gevaar van toenemende overwaardering van aandelen, er zou sprake zijn van teveel enthousiasme op de velden. Maar is dat zo? Is er **“Teveel euforie?”** Zijn de bulls moegestreden en staan we aan de vooravond van flinke correcties? Mag ik de instanties en uiteraard de beleggers verzoeken om de charts te raadplegen, want die herbergen de antwoorden op deze brandende vragen.

AEX-Index® - Bulls vervolgen hun rit

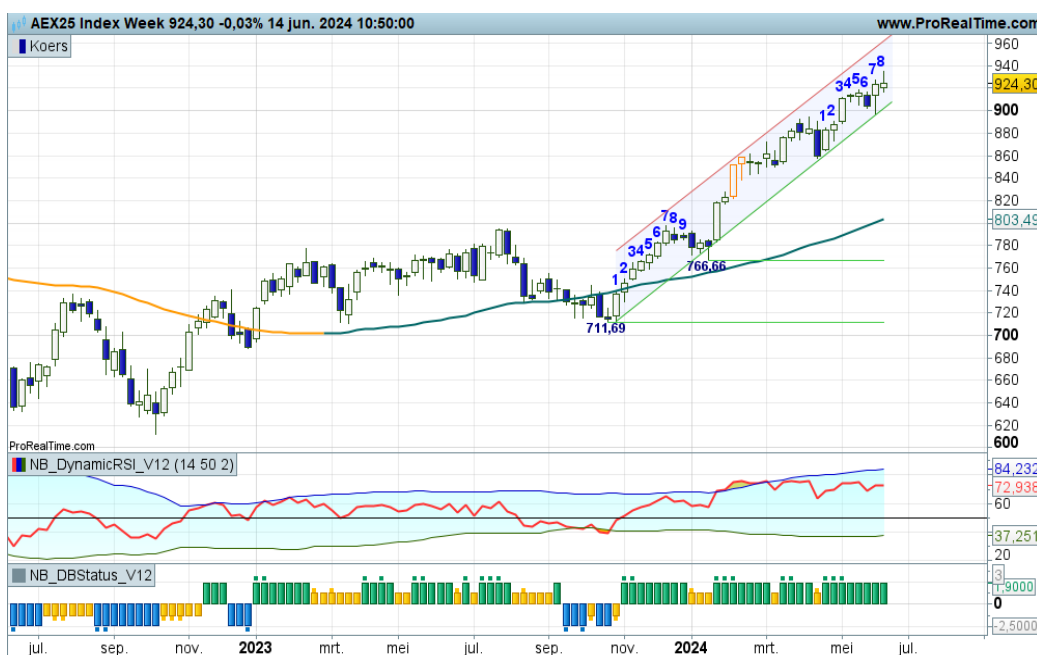

Deze week weer een vervolg van de opswing in swing +8 met een dappere witte candle en een nieuwe ATH. Het smalle stijgingskanaal blijft intact en indiceert thans een opwaarts potentieel tot 950 of zelfs hoger. De 1000 punten komt steeds dichterbij. Er is geen sprake van overspannenheid, dus de bulls mogen de opswing afmaken met meer witte candles in swing +9. Letwel, komende week een zwarte candle kan de opmaat worden voor topvorming.

Inhoud Chart Navigator

Indices	P. 2
AEX® Hoofdfondsen	P. 4
TA Coaching Rubriek	P. 12
Selectie Midkapfondsen	P. 13
Turbo Titels België	P. 15
Valuta - Obligaties	P. 16
Grondstoffen	P. 16

Wilt u reageren?

Heeft u opmerkingen, vragen, suggesties, aanvullingen, wilt u reageren? Doe dit dan door een email te sturen naar:

markets@bnpparibas.com

De RealTime grafieken in deze editie zijn bijgewerkt op de ochtend van publicatie. De week slotkoers kan de definitieve weekcandle en het bijbehorende scenario wijzigen.

Analyses en coaching:

Nico P.R. Bakker

X / Twitter: @TheDailyTurbo

www.bnpparibasmarkets.nl

[Bekijk de BNP Paribas Turbo's](#)



BNP PARIBAS

De bank voor een wereld in verandering

De waarde van uw belegging kan fluctueren. In het verleden behaalde resultaten bieden geen garantie voor de toekomst. Turbo's zijn complexe instrumenten en brengen vanwege het hefboomeffect een hoog risico mee van snel oplopende verliezen. 7 op de 10 retail beleggers verliest geld met de handel in turbo's. Het is belangrijk dat u goed begrijpt hoe turbo's werken en dat u nagaat of u zich het hoge risico op verlies kunt permitteren.

Bel20 Index - Bodemstamper in aantocht?

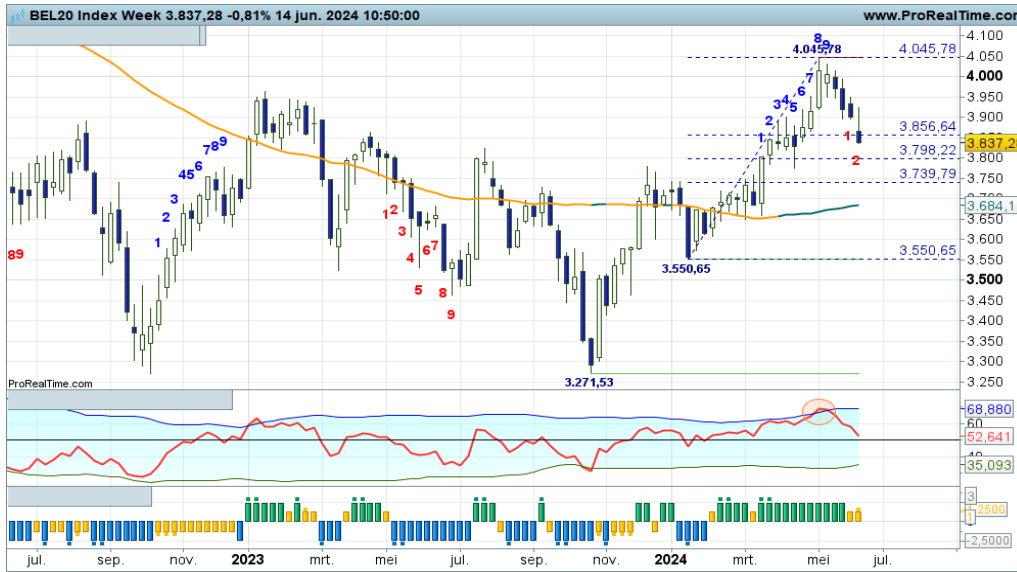

Met een vierde zwarte candle op rij krijgt de correctie deze week een extra tik. De Fibo grid wordt binnengetroten, een verdere afdaling richting ruim 3700 loert om de hoek. Laat de beren maar even hun gang gaan, het is uitzien naar de eerstvolgende witte candle als opmaat voor bodemvorming met daarna een hervatting van de trend.

[Bekijk de BNP Paribas Turbo's](#)

DAX® index - Berendruk zwelt aan



Langzaam maar zeker wordt de berendruk opgevoerd als zijnde een correctie binnen de uptrend. De indicatoren sturen aan op een daling richting de eerste steunstreep rond 17.626, met daaronder ruimte tot de SMA-lijn. De negatieve divergentie op de RSI mist zijn uitwerking niet, maar eens bezien of tot hoe ver de correctie kan aanhouden. Trendbeleggers overwegen om deels winsten te verzilveren.

[Bekijk de BNP Paribas Turbo's](#)

EUROSTOXX50® index - Strijd tussen rood en groen

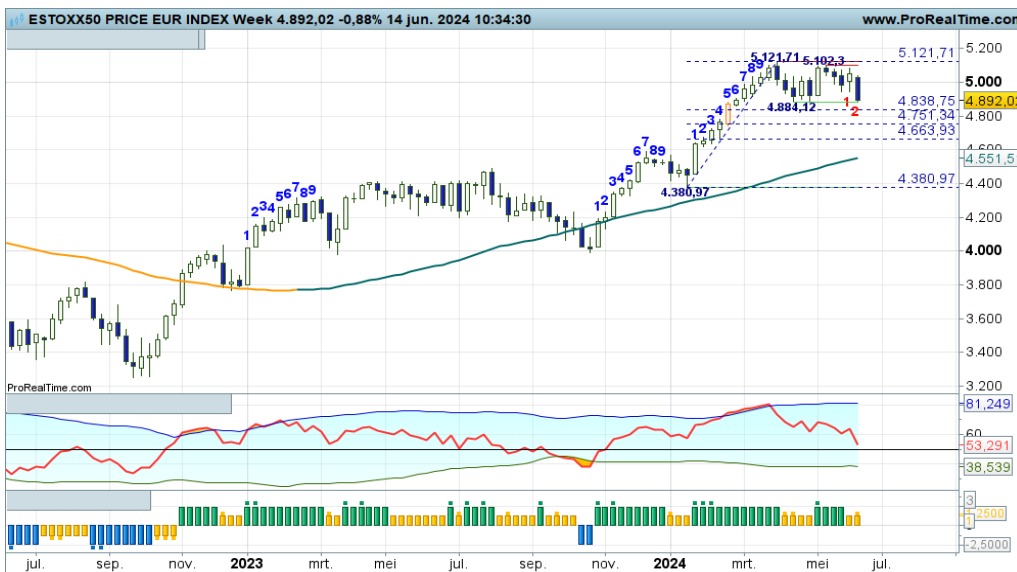

Het lukt de bulls vooralsnog niet om de rode zone op 5.100+ uit te nemen om daarmee de trend een nieuwe impuls te geven. Maar het lukt de beren ook niet om grip te krijgen op het veld. Resultaat is een zwielerig koersbeeld tussen de groene steunstreep en rode weerstandstreep. Maar eens bezien wie als eerste de krijtstreep oversteekt voor een nieuwe significante koersbeweging.

[Bekijk de BNP Paribas Turbo's](#)

De waarde van uw belegging kan fluctueren. In het verleden behaalde resultaten bieden geen garantie voor de toekomst. Turbo's zijn complexe instrumenten en brengen vanwege het hefboomeffect een hoog risico mee van snel olopende verliezen. 7 op de 10 retail beleggers verliest geld met de handel in turbo's. Het is belangrijk dat u goed begrijpt hoe turbo's werken en dat u nagaat of u zich het hoge risico op verlies kunt permitteren.

NASDAQ index - Bulls nog steeds stevig op stoom



Ondersteund door alle indicatoren kunnen de bulls hun weg vervolgen op zogenaamd 'uncharted territory', ze zijn nog nooit zo hoog geweest. De trendmatigheid is goed op dit speelveld, er is sprake van een glooiend proces van hogere toppen en hogere bodems. Maar ik zie ook negatieve divergentie op de RSI, hetgeen een onderhuidse spanning impliceert. Blijf alert als er koopposities uitstaan!

[Bekijk de BNP Paribas Turbo's](#)

S&P500 index - Bulls stomen door

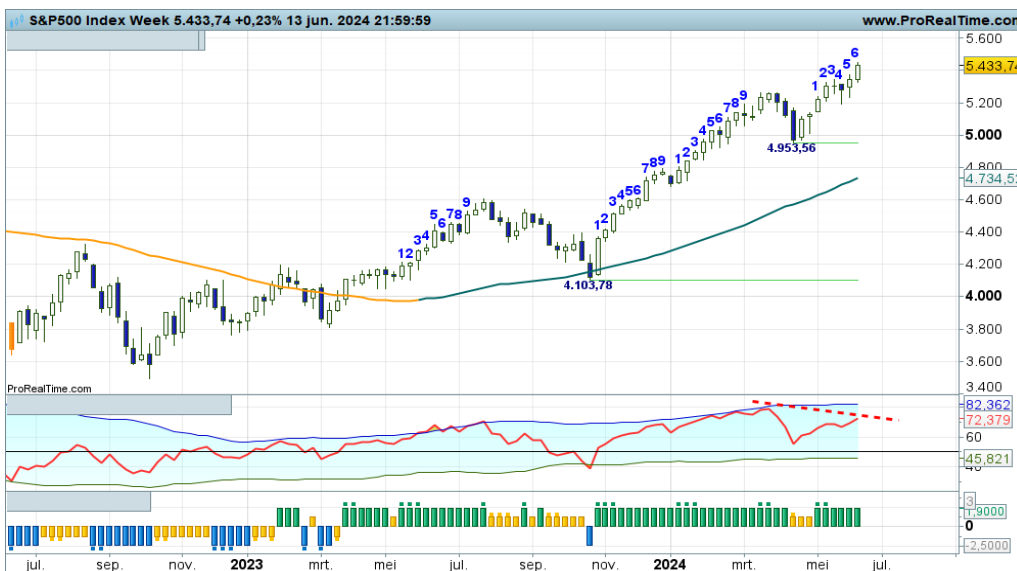

Het zag er even naar uit dat topvorming zou plaatsvinden, mede gevoed door negatieve divergentie bij de RSI. Maar deze week stomen de bulls toch gewoon door en zorgen voor een nieuwe ATH. Laatste stuip trekking of toch gewoon een vervolg van de trend? BNP Paribas Turbo Long posities mogen voorsnog worden aangehouden, maar extra waakzaamheid is wel geboden. Even oppassen als er een zwarte candle verschijnt.

[Bekijk de BNP Paribas Turbo's](#)

NIKKEI 225 index - Trage trendfase



Het lukt de bulls niet om de uptrend overtuigend te vervolgen. Er staat immers deze week opnieuw een magere candle in combinatie met een -1 stand op de swingteller en een afbuigende RSI. Adempauze voor de bulls, lichte corrigerende berentikken richting de Fibonaci grid die binnenkort steun moet aanreiken om de trend intact te laten. Maar even vanaf de zijlijn toekijken.

[Bekijk de BNP Paribas Turbo's](#)

De waarde van uw belegging kan fluctueren. In het verleden behaalde resultaten bieden geen garantie voor de toekomst. Turbo's zijn complexe instrumenten en brengen vanwege het hefboomeffect een hoog risico mee van snel olopende verliezen. 7 op de 10 retail beleggers verliest geld met de handel in turbo's. Het is belangrijk dat u goed begrijpt hoe turbo's werken en dat u nagaat of u zich het hoge risico op verlies kunt permitteren.

ABN Amro Bank - Volatiele strijd bij de stijgende trendlijn



Er wordt een heftige strijd gevoerd bij de stijgende trendlijn. De swingteller op -2, waardoor de steunlijn onder druk komt te staan. Met de zwarte candle van deze week maken de beren het wel spannend. Er dreigt een diepere correctie richting 14+, de trend als zodanig komt niet in gevaar. Trendbeleggers kunnen overwegen deels wat winsten te verzilveren.

[Bekijk de BNP Paribas Turbo's](#)

Adyen - Spannende fase, kleven aan de SMA lijn

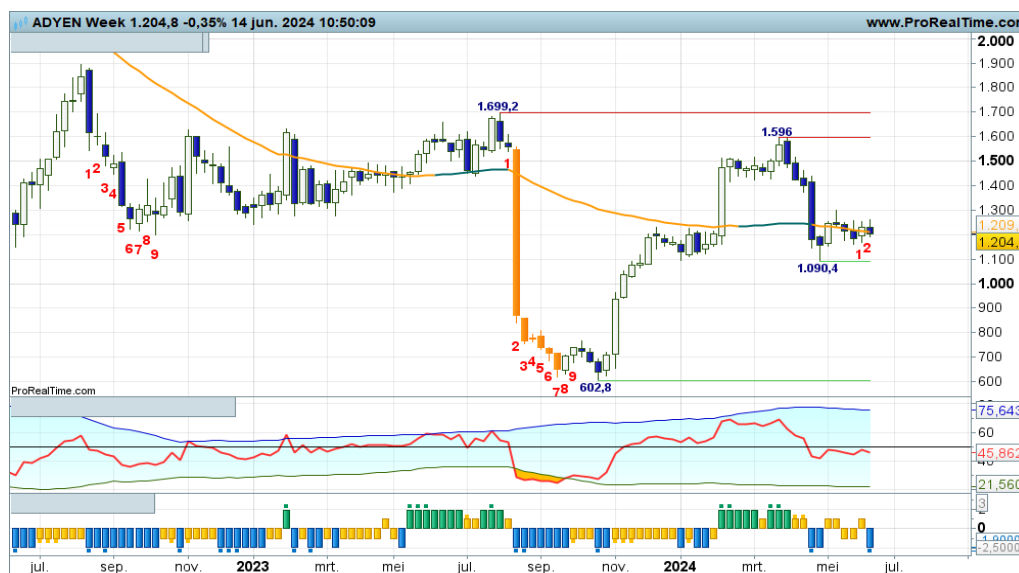

Deze week opnieuw een kleefcandle aan de sleepkabel, met wisselende standen bij de indicatoren. Het is wachten op een duidelijk signaal uit het veld waaruit blijkt wie overtuigend initiatief toont om de koers significant van zijn plaats te drukken. Tot dat moment is een zijlijnpositie te overwegen.

[Bekijk de BNP Paribas Turbo's](#)

Aegon - Beren nemen tijdelijk het stokje over

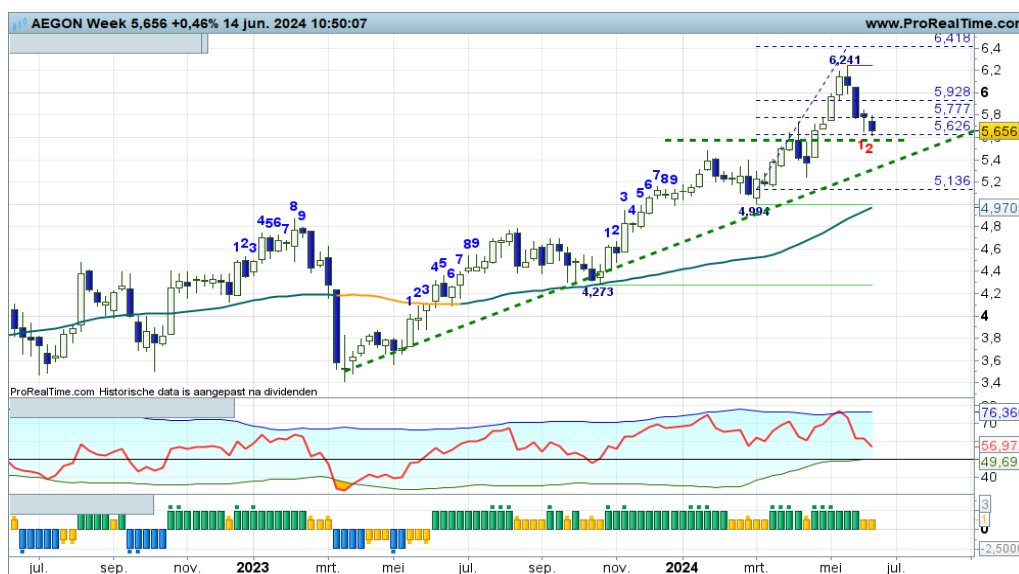

Formeel is er sprake van een correctie fase binnen de uptrend, een countertrend beweging om later in de tijd een nieuwe hogere bodem te vormen om daarmee de uptrend te valideren. De correctie is mild voorsnog en reikt tot weeklyin de Fibo grid. Het is wachten op een nieuwe witte candle, om daarmee de trend te valideren en koopkansen aangereikt te krijgen.

[Bekijk de BNP Paribas Turbo's](#)

De waarde van uw belegging kan fluctueren. In het verleden behaalde resultaten bieden geen garantie voor de toekomst. Turbo's zijn complexe instrumenten en brengen vanwege het hefboomeffect een hoog risico mee van snel olopende verliezen. 7 op de 10 retail beleggers verliest geld met de handel in turbo's. Het is belangrijk dat u goed begrijpt hoe turbo's werken en dat u nagaat of u zich het hoge risico op verlies kunt permitteren.

Ahold - Pullback mag opdrogen

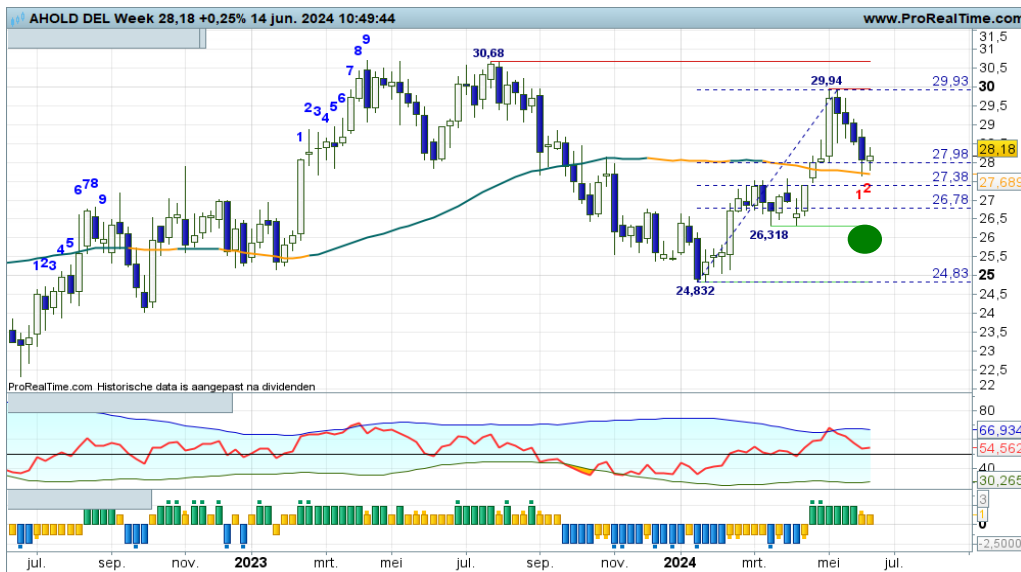

“De pullback kan aanhouden richting de SMA-lijn om daar te bodemen en de trendomkeer te valideren. Charttechnisch gezien zijn er nieuwe kansen als er een witte candle verschijnt op de SMA-lijn rond 27,70. Even geduld dus”, zo schreef ik vorige week. En zie, de bulls proberen deze week een witte candle te produceren, om daarmee de pullback af te ronden. Charttechnisch zijn er reeds anticiperende koopkansen.

[Bekijk de BNP Paribas Turbo's](#)

Akzo Nobel - Berendruk houdt aan



Er wordt al een aantal maanden een strijd gevoerd onder een dalende SMA-lijn, dus de ondertoon is negatief, zoals ook wordt geïndiceerd door de DBS-indicator. Deze week laten de beren zich weer zien en horen met een redelijk zwarte candle en de swingteller een tandje lager. De dalende trend kan worden vervolgd richting 60+ of lager. Voor trendvolgende beleggers aan de koopkant is er weinig eer te behalen.

[Bekijk de BNP Paribas Turbo's](#)

Arcelor Mittal - Bulls vallen uit de box



Het lukt de bulls niet om binnen de tradingrange te blijven, ze gaan hard onderuit met thans alle indicatoren in een minstand. De Downstatus op het Dashboard blijft valide, de beren krijgen de gelegenheid om de koers richting de 20-zone te drukken. Dit impliceert dat Turbo Short spelers kansen krijgen aangereikt zolang de candles zwart kleuren.

[Bekijk de BNP Paribas Turbo's](#)

De waarde van uw belegging kan fluctueren. In het verleden behaalde resultaten bieden geen garantie voor de toekomst. Turbo's zijn complexe instrumenten en brengen vanwege het hefboomeffect een hoog risico mee van snel olopende verliezen. 7 op de 10 retail beleggers verliest geld met de handel in turbo's. Het is belangrijk dat u goed begrijpt hoe turbo's werken en dat u nagaat of u zich het hoge risico op verlies kunt permitteren.

ASMI - Bulls vervolgen hun parade tot aan de bovenlijn van het stijgingskanaal



Deze week vervolgen de bulls moeizaam de opswing in swing +8, ze blijven dus hoog hangen. Wellicht nog even opstomen tot 700+ om daarna weg te zakken naar de onderkant van het kanaal zo rond 580. Koopposities mogen worden aangehouden totdat de DBS-indicator een Exit Long coaching indicatie afgeeft. Hou wel rekening met het feit dat de afstand met de gemiddelde lijn aanzienlijk groeit.

[Bekijk de BNP Paribas Turbo's](#)

ASML - Mooi vervolg van de trend

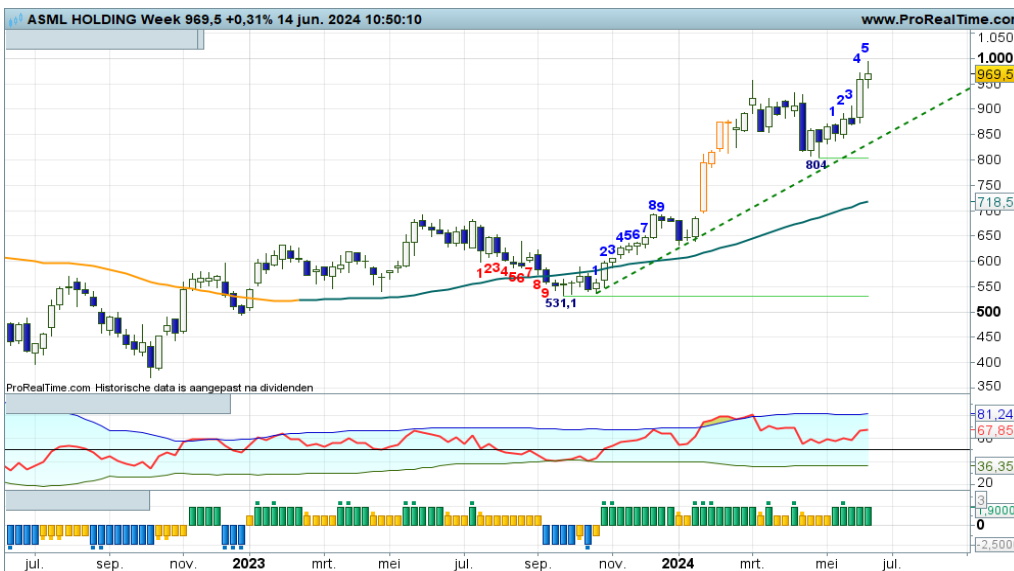

Deze week opnieuw een flinke sprong voorwaarts tot boven de 960 zone, zonder dat er sprake is van overdreven sentiment. Op dit tijdvenster zijn dus nieuwe records mogelijk, zij het dat een extra aanloopje niet misstaat. Vooralsnog hebben de bulls de touwtjes stevig in handen, Turbo Long posities mogen dan ook worden aangehouden.

[Bekijk de BNP Paribas Turbo's](#)

ASR Nederland - De beren in volatiele correctiefase

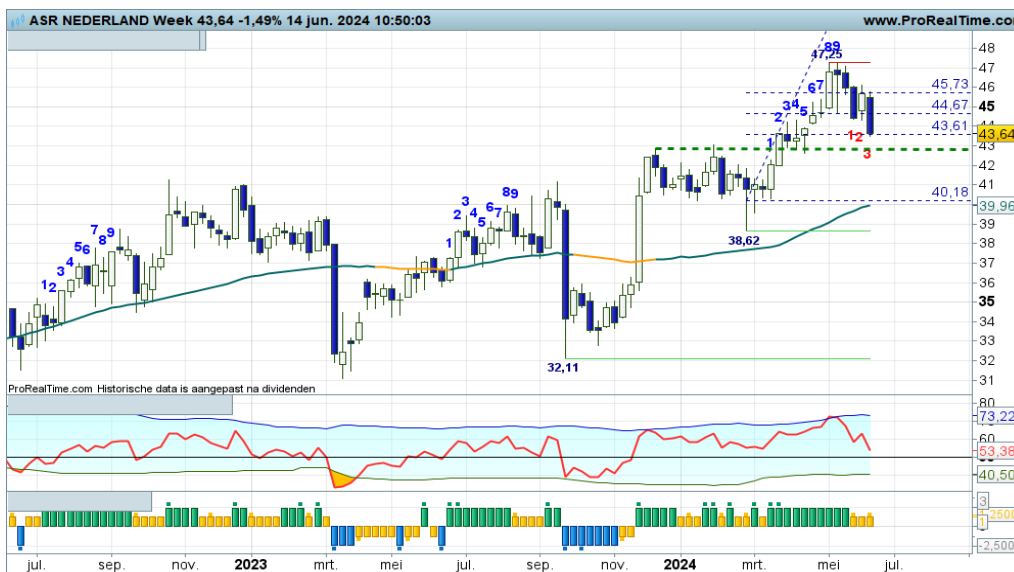

Binnen de solide trendfase is er thans sprake van een milde correctie in de Fibonaci grid. Het is een welkome afkoeling voor de bulls, zij mogen zelfs terugvallen tot circa 43,0, om daar de draad weer op te pakken. Of gaan ze dat eerder doen, waardoor er een hogere bodem wordt geplaatst? Wacht maar op voldoende signalen van bodemvorming om nieuwe of additionele koopkansen aangereikt te krijgen.

[Bekijk de BNP Paribas Turbo's](#)

De waarde van uw belegging kan fluctueren. In het verleden behaalde resultaten bieden geen garantie voor de toekomst. Turbo's zijn complexe instrumenten en brengen vanwege het hefboomeffect een hoog risico mee van snel olopende verliezen. 7 op de 10 retail beleggers verliest geld met de handel in turbo's. Het is belangrijk dat u goed begrijpt hoe turbo's werken en dat u nagaat of u zich het hoge risico op verlies kunt permitteren.

BESI - Upswing als vervolg van de trend



Recente bodemvorming op de SMA-lijn, gevolgd door witte candles met deze week de swingteller een tandje hoger naar +5. De bulls goed aan zet in een upswing om daarmee de trend intact te laten. Opwaarts potentieel tot aan de 180 zone, onder in het veld ligt afgerond 119 als steunstreep, SMA steun en Fibo steun. Turbo Long posities aanhouden zolang de DBS indicator dit indiceert.

Bekijk de BNP Paribas Turbo's

DSM - Firmenich - Correctie binnen de trend

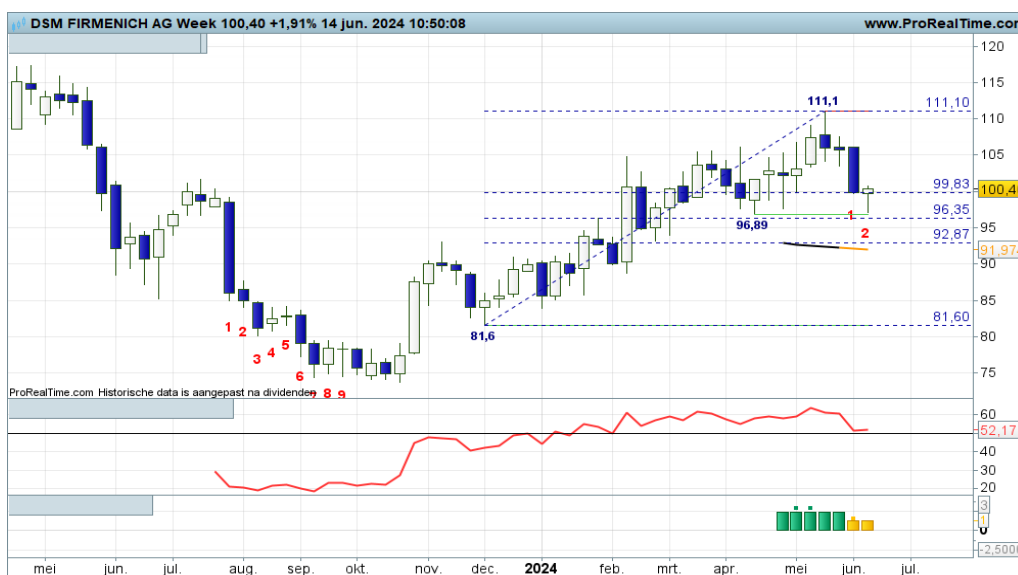

Na de spike top op 111+ doen de bulls een stap terug, zij laten een correctie toe. Vooral nog de eerste groene steunstreep op 96+, gelijk aan de eerste Fibo lijn. Als er nu reeds wordt gebodemd, is dat een sterk trendsignaal, waardoor de serie hogere toppen en hogere bodems kan worden vervolgd. Bij een witte candle zijn er dus anticiperende koopkansen.

Bekijk de BNP Paribas Turbo's

Exor NV - Volatiele correctie is gaande, wacht op wit

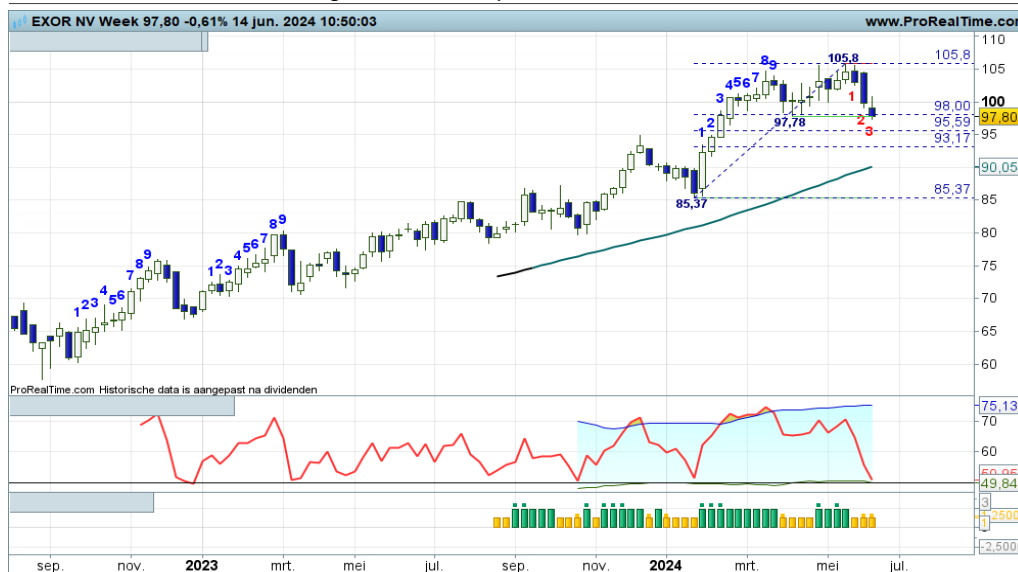

Volgens de stand van de indicatoren en de kleur van de candles is een volatiele correctie gaande, ofwel een afkoeling binnen de trend. De RSI ligt er sterk bij, bodemvorming lijkt aanstaande, waardoor er op tijd een hogere bodem kan worden geplaatst, om daarna de trend te vervolgen. Trendvolgende beleggers wachten op de eerstvolgende witte candle, om dan koopposities te overwegen.

Bekijk de BNP Paribas Turbo's

De waarde van uw belegging kan fluctueren. In het verleden behaalde resultaten bieden geen garantie voor de toekomst. Turbo's zijn complexe instrumenten en brengen vanwege het hefboomeffect een hoog risico mee van snel olopende verliezen. 7 op de 10 retail beleggers verliest geld met de handel in turbo's. Het is belangrijk dat u goed begrijpt hoe turbo's werken en dat u nagaat of u zich het hoge risico op verlies kunt permitteren.

Heineken - Bulls blijven zigzaggen



Een grillig en volatiel koersverloop binnen een stijgingskanaal, met wisselende standen bij de indicatoren. Charttechnisch gezien krijgen de bulls de gelegenheid om verder op te stomen naar de bovenkant van het kanaal rond 98,00 tot wellicht 100,00. Niet eerder dan bij een zwarte candle zullen de bulls haperen in hun opmars en zal er een correctie dreigen richting de 90,00 zone.

[Bekijk de BNP Paribas Turbo's](#)

IMCD - Stilliggen op de SMA-lijn



Onlangs een solide witte candle op de SMA-lijn als eerste indicatie van bodemvorming en daarmee mogelijk de onderlijn van een tradingrange. De bovenlijn is niet geheel duidelijk maar zal in de buurt liggen van 160 of 170. Deze week opnieuw een kleine zwarte candle, de bulls tonen niet veel animo om de opswing een duidelijke impuls te geven. Bij deze voortgang houden we een zijwaarts koersverloop rond 140.

[Bekijk de BNP Paribas Turbo's](#)

ING - Beren slaan toe



“Het is wachten op een duidelijk signaal waaruit blijkt wat de spelers van plan zijn, waarbij een correctie richting de Fibo grid niet zou misstaan. De afstand met de SMA-lijn mag immers worden verkleind”, zo schreef ik vorige week. En zie, deze week een forse berentik, de correctie gaat van start richting de Fibo grid rond 14+ tot 13+. Winsten afromen en wachten op nieuwe koopkansen, aldus de coach.

[Bekijk de BNP Paribas Turbo's](#)

De waarde van uw belegging kan fluctueren. In het verleden behaalde resultaten bieden geen garantie voor de toekomst. Turbo's zijn complexe instrumenten en brengen vanwege het hefboomeffect een hoog risico mee van snel olopende verliezen. 7 op de 10 retail beleggers verliest geld met de handel in turbo's. Het is belangrijk dat u goed begrijpt hoe turbo's werken en dat u nagaat of u zich het hoge risico op verlies kunt permitteren.

KPN - Stabilisatie hoog in het veld

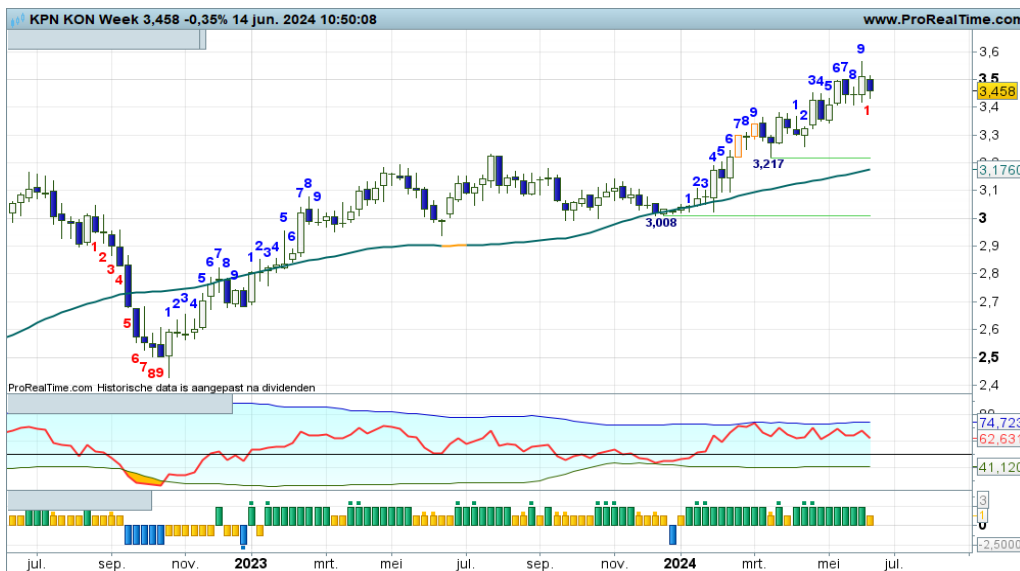

Letwel, na swing +9 groeit de kans op topvorming met daarna een gezonde correctie. Blijf dus alert als er koopposities uitstaan, stel op tijd wat winsten veilig”, zo luidde vorige week mijn commentaar. Welnu, topvorming houdt aan met deze week een zwarte candle en de swingteller op -1. Dit alles kan de opmaat zijn voor een correctie richting 3,35 of lager. Blijf dus alert als er koopposities uitstaan.

[Bekijk de BNP Paribas Turbo's](#)

NN Group - Gezonde correctie is gaande

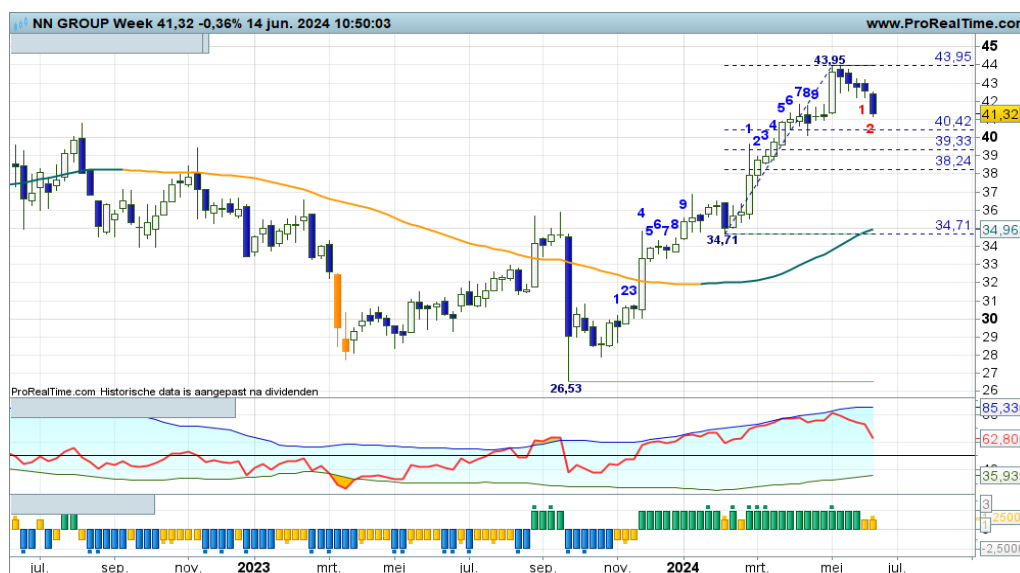

De bulls zakken deze week verder weg onder de rode streep op krap 44,00, nu met de swingteller op -2. Corrigerende berentikken tot aan zo mogelijk de Fibo grid op 40+ tot 38+. Een gezonde afkoeling binnen een prima serie hogere toppen en hogere bodems. De trend komt nog lang niet in gevaar, dus trendvolgende beleggers blijven zoeken naar nieuwe of additionele koopkansen op lagere niveaus. Wacht op wit!

[Bekijk de BNP Paribas Turbo's](#)

Philips - Stabilisatie rond 25,00 met zo mogelijk wat berendruk

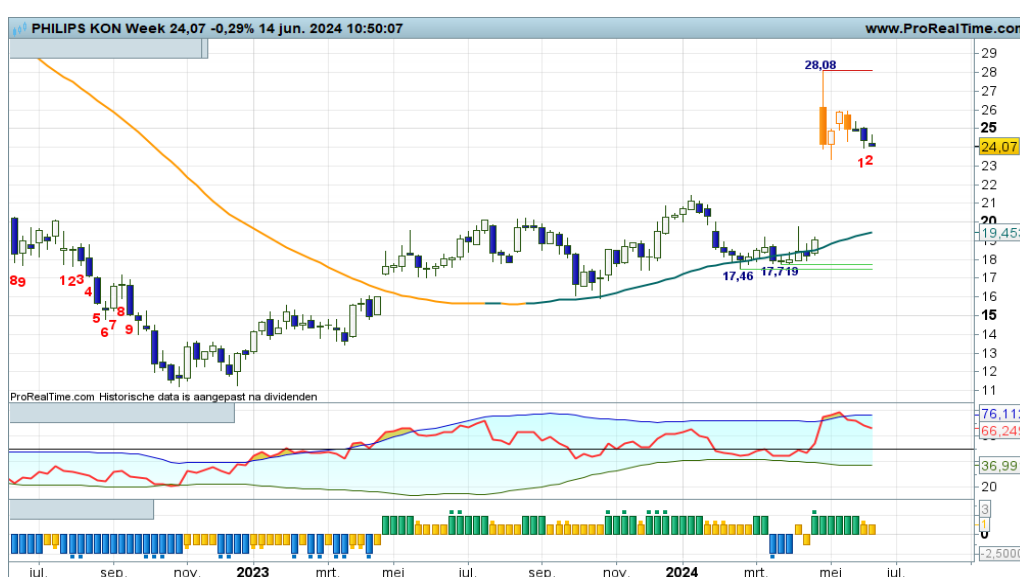

Er is al een paar weken sprake van stabilisatie rond 25+, in afwachting van een nieuwe significante beweging. Een afkoeling richting 21,00 hangt in de lucht. De RSI kan hier voeding aan geven door de recente OB downcross. Uitstaande koopposities dan ook strak monitoren en op tijd veiligstellen, aldus de coach, vooral nu er deze week opnieuw een zwarte candle wordt geproduceerd in combinatie met de swingteller op -2.

[Bekijk de BNP Paribas Turbo's](#)

De waarde van uw belegging kan fluctueren. In het verleden behaalde resultaten bieden geen garantie voor de toekomst. Turbo's zijn complexe instrumenten en brengen vanwege het hefboomeffect een hoog risico mee van snel olopende verliezen. 7 op de 10 retail beleggers verliest geld met de handel in turbo's. Het is belangrijk dat u goed begrijpt hoe turbo's werken en dat u nagaat of u zich het hoge risico op verlies kunt permitteren.

Prosus - Pullback richting de Fibon grid



Vanaf de relatief hoge top op ruim 36,00 werd onlangs een correctie ingezet richting de Fibon grid die nu reeds steun kan aanreiken rond 33+. Letwel, de RSI toont een OB downcross en de swingteller springt naar -2, dus een verdere afdaling tot in de Fibon grid is mogelijk. Deze week wordt wel geprobeerd een witte candle te produceren op de eerste Fibon lijn, dat is normaal gesproken in beeld worden naar een naarwel een sterk signaal vanuit het stierenkamp.

[Bekijk de BNP Paribas Turbo's](#)

Randstad - Rap omlaag naar de steunzone



Het gaat er nogal wild aan toe op het speelveld, met thans de beren aan zet in hun vierde zwarte candle richting de steunzone rond 44+. Daar is in het recente verleden steeds een opleving gestart, dus dat zou binnenkort weer kunnen gebeuren. Voorwaarde hiertoe is uiteraard een witte candle. Als die verschijnt, zijn er charttechnisch gezien anticiperende koopkansen voor koopjesjagers.

[Bekijk de BNP Paribas Turbo's](#)

RELX - Opswing wordt vervolgd

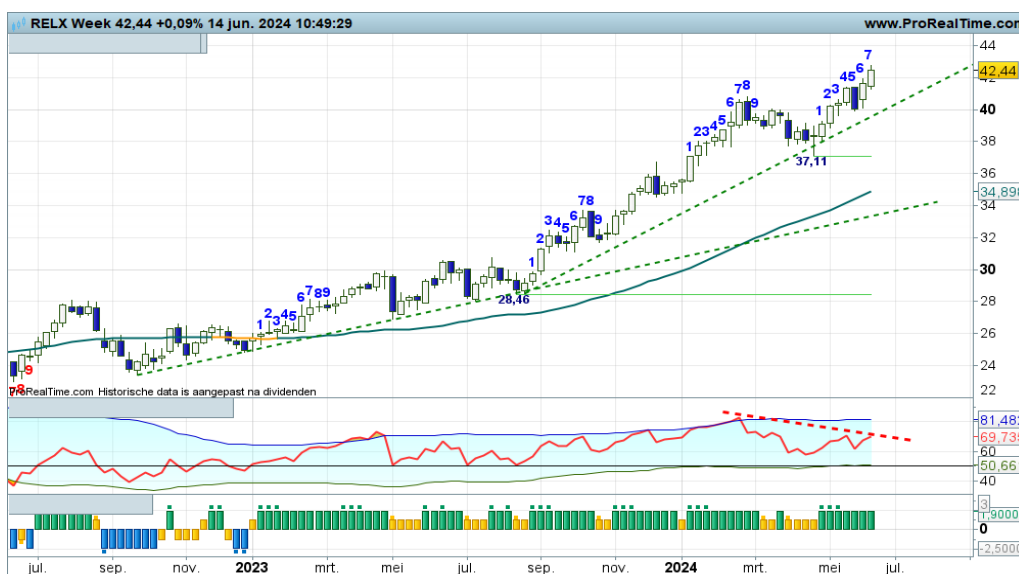

“Momenteel is een opswing gaande zonder rode strepen, de ATH wordt scherpgesteld. Het plaatje oogt bijzonder goed voor trendvolgende beleggers, zij mogen hun Turbo Long posities vooralsnog aanhouden”, zo schreef ik onlangs. Ik wees ook op de negatieve divergentie bij de RSI, maar de berendreiging blijft vooralsnog uit. Het ziet er naar uit dat de opswing afgemaakt gaat worden tot swing +9.

[Bekijk de BNP Paribas Turbo's](#)

Shell PLC - Voorsnog een milde correctie



Onlangs is er een rode zone ontstaan op 34+, waarna een volatiele correctie van start ging met afwisselend witte en zwarte candles. Een zebra afdaling richting de Fibo grid op 31+ tot zelfs krap 30,00. De correctie houdt aan, maar de bulls tonen wel veerkracht. Mocht er komende week een solide witte candle worden geplaatst op de Fibo lijn en de trendlijn, dan zijn er charttechnisch gezien weer koopkansen.

[Bekijk de BNP Paribas Turbo's](#)

UMG - Wisselvallige stierdrang

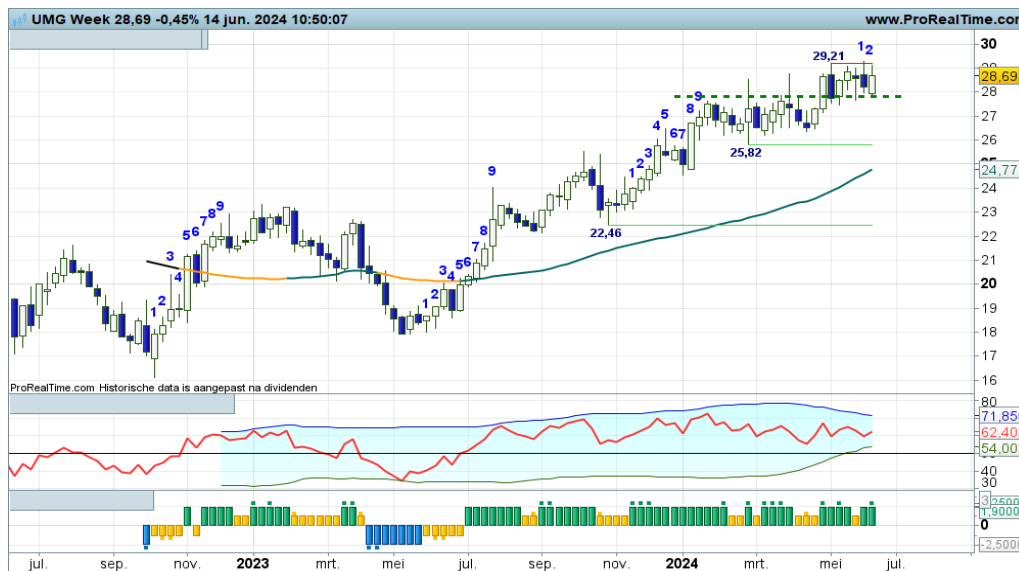

“De indicatoren herbergen meer stijgingsruimte, dus komende week opnieuw een aanval biedt additionele koopkansen voor trendvolgende beleggers, vooral als de krap 28,00 zone als steun wordt erkend uit hoofde van het motto “oude weerstand wordt nieuwe steun”, zo schreef ik vorige week. Dit scenario is voorsnog valide, koopjesjagers zien hun kansen, boven 29+ zijn er additionele koopkansen.

[Bekijk de BNP Paribas Turbo's](#)

Unilever - ATH wordt weer scherp gesteld, teveel euforie boven in het veld

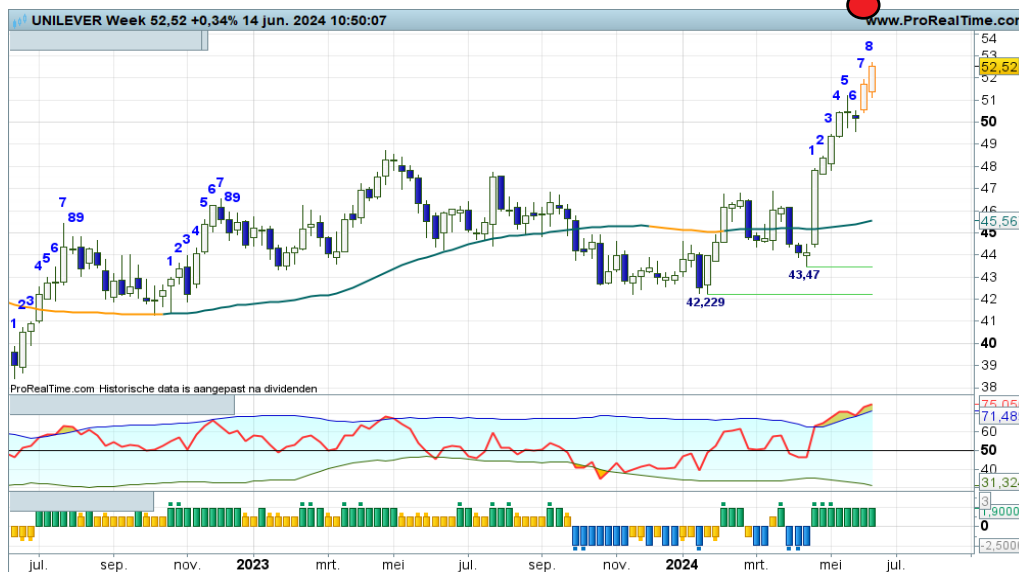

Deze week gaan de bulls er opnieuw in een rap tempo vandoor, kennelijk om de opswing geheel af te maken tot +9. Hierbij worden records aangescherpt, dus is het zaak om op de indicatoren te navigeren en een trailing stop te overwegen als er koopposities uitstaan. Deze week de tweede MRI candle op rij met de RSI boven de OB-lijn. Blijf alert als er koopposities uitstaan, want de dip komt steeds dichterbij.

[Bekijk de BNP Paribas Turbo's](#)

De waarde van uw belegging kan fluctueren. In het verleden behaalde resultaten bieden geen garantie voor de toekomst. Turbo's zijn complexe instrumenten en brengen vanwege het hefboomeffect een hoog risico mee van snel olopende verliezen. 7 op de 10 retail beleggers verliest geld met de handel in turbo's. Het is belangrijk dat u goed begrijpt hoe turbo's werken en dat u nagaat of u zich het hoge risico op verlies kunt permitteren.

Wolters Kluwer - Correctie wordt uitgesteld



De spanning neemt toe boven in het veld. Opnieuw een witte candle in swing +7, hogere topvorming maar een lagere top in de RSI, dus een correctie loert om de hoek. Echter, zolang de candles wit kleuren blijven de bulls aan zet en wordt een correctie uitgesteld. Blijf alert als er koopposities uitstaan, de beer kan zomaar flink toeslaan. Een trailing stop is dan ook te overwegen.

[Bekijk de BNP Paribas Turbo's](#)

Chart Navigator - TA Coaching Rubriek

Uncharted territory exit strategie

Op menig weekgrafiek handhaven de bulls hun positie op zogenaamd 'uncharted territory'. Ze zijn nog nooit zo hoog geweest, recordstanden worden her en der nog scherp gesteld. Maar hoe ga je nu om met de record regen? Hoe kun je nu bepalen wanneer je het beste uit kunt stappen? Onderstaand wat suggesties voor een exit strategie.

Als de bulls zo hoog op het veld manoeuvreren moeten zij dat doen zonder routepaaltjes, er liggen geen rode strepen in de buurt. Aan de onderkant is wel steun te vinden, maar het gaat erom vast te kunnen stellen wanneer de bullenparade haarscheurtjes gaat vertonen en dat het dus tijd wordt om wat winsten te verzilveren.

Eerste aanwijzing hiertoe is het inkrimpen van de actuele witte body, waardoor er een magere body overblijft met een lange spriet er bovenop. Dit staat te boek als een Shooting Star patroon, het is een lichte vorm van capitulatie van de bulls.

Als er in de volgende handelsperiode een kleurwijziging optreedt in de candles, in dit geval van wit naar zwart, noem ik dat het Duiveltje dat kan zorgen voor topvorming.

Meerdere candles kunnen een toppatroon vormen als opmaat voor een correctie. Denk hierbij aan een Bearisch Engulfing patroon of een Evening Star. Mooie patronen om koopposities te verkleinen.

Charttechnisch kunnen de lijnen van een stijgingskanaal dienst doen als routebegeleiders voor de bulls. Als dan de bovenkant van het kanaal wordt aangetikt, kan dit winstnemingen uitlokken.

Natuurlijk zijn er de marktlensindicatoren die haperingen bij de bulls kunnen indiceren. Zo zal de swingteller bij +8 of +9 aansturen op topvorming. Datzelfde doet de RSI als de rode spanningslijn de blauwe dynamische OB lijn overschrijdt of een OB downcross toont.

Tot slot de oranje MRI candles die aangeven wanneer de afstand met de SMA lijn te groot wordt. Terug naar het gemiddelde is dan de verwachting, hetgeen aanleiding mag zijn om posities te verkleinen.

De oplettende lezer heeft in de gaten dat ik de signalen gebruik om Money Management toe te passen. Dat is op uncharted territory de sleutel tot succes. Probeer het maar eens!

Uncharted territory.....



LUNCH WEBINAR

TA coaching sessie voor korte termijn beleggers, op zoek naar tips en inspiratie.

Donderdag 20 juni, 12:00 uur



BB&B WEBINAR

TA coaching sessie voor middellange termijn trendvolgende beleggers.

Maandag 17 juni, 19:30 uur



VISIE & TIPS 2024

Traditioneel webinar met Janneke, Koen, Jim en Nico, visie en tips voor de 2e helft van 2024.

Woensdag 19 juni, 20:00 uur

De waarde van uw belegging kan fluctueren. In het verleden behaalde resultaten bieden geen garantie voor de toekomst. Turbo's zijn complexe instrumenten en brengen vanwege het hefboomeffect een hoog risico mee van snel olopende verliezen. 7 op de 10 retail beleggers verliest geld met de handel in turbo's. Het is belangrijk dat u goed begrijpt hoe turbo's werken en dat u nagaat of u zich het hoge risico op verlies kunt permitteren.

Aalberts - Komen de bulls op tijd terug?

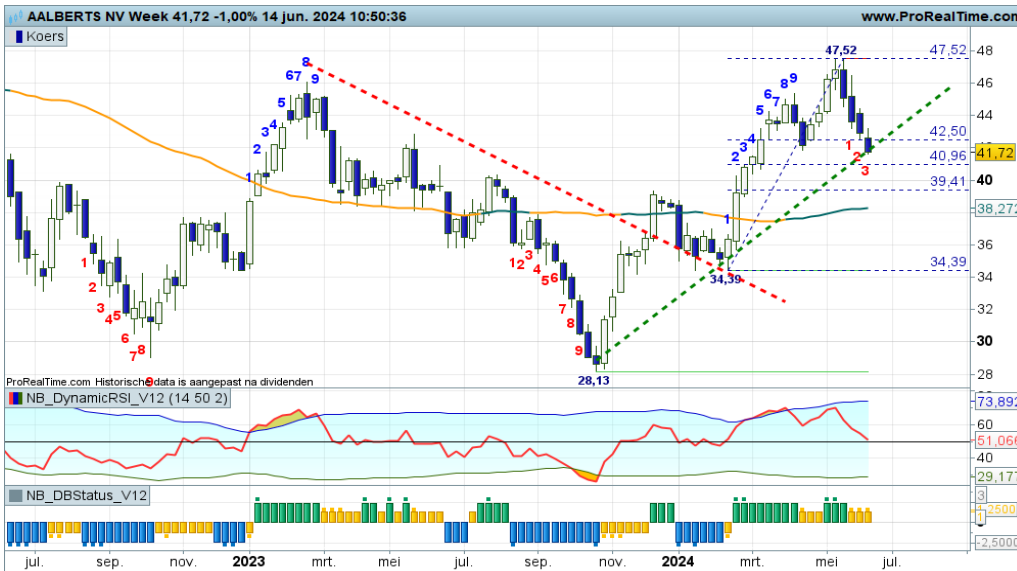

Met een vierde zwarte candle op rij, de swingteller een tandje lager naar -3 en de RSI afdalend naar de 50 lijn, is het duidelijk dat een correctie gaande is binnen de uptrend. Het zou mooi zijn als er nu bij de groene streep op 41,84 wordt gebodemd, toevalligerwijs in de buurt van de eerste Fibonaci lijn. Bij een witte candle is dat het geval. Zo niet, dan is een diepere correctie naar de SMA-lijn haalbaar. Wacht dus op wit voor nieuwe of additionele aankoopkansen.

[Bekijk de BNP Paribas Turbo's](#)

AMG - Beren nog steeds aan zet richting de groene steunzone



Als we kijken naar het verloop van de DBS-indicator, dan kunnen we vaststellen dat al zeer geruime tijd de beren aan het roer staan. Het lukt hen wederom om de koers richting de steunzone rond 17,00 te drukken. Zou de groene zone weer de springplank kunnen zijn voor de bulls? Zo ja, dan is een opleving naar 24+ haalbaar, gelijk aan de bovenkant van een tradingrange. Wacht op wit om reboundkansen aangereikt te krijgen.

[Bekijk de BNP Paribas Turbo's](#)

Arcadis - Lichte vermoeidheid bij de bulls



De koers bevindt zich in positief vaarwater, maar de afstand met de gemiddelde lijn is iets te groot. Vandaar dat er nu een hapering zichtbaar is bij de bulls, zij mogen terugvallen richting de Fibonaci grid op krap 53,00 tot zelfs 50,00, om daarna de draad weer op te pikken. Trendvolgende beleggers kunnen overwegen om uit hoofde van moneymanagement koopposities te verkleinen en te wachten op nieuwe aankoopkansen op lagere niveaus.

[Bekijk de BNP Paribas Turbo's](#)

De waarde van uw belegging kan fluctueren. In het verleden behaalde resultaten bieden geen garantie voor de toekomst. Turbo's zijn complexe instrumenten en brengen vanwege het hefboomeffect een hoog risico mee van snel olopende verliezen. 7 op de 10 retail beleggers verliest geld met de handel in turbo's. Het is belangrijk dat u goed begrijpt hoe turbo's werken en dat u nagaat of u zich het hoge risico op verlies kunt permitteren.

Fugro - Even afkoelen

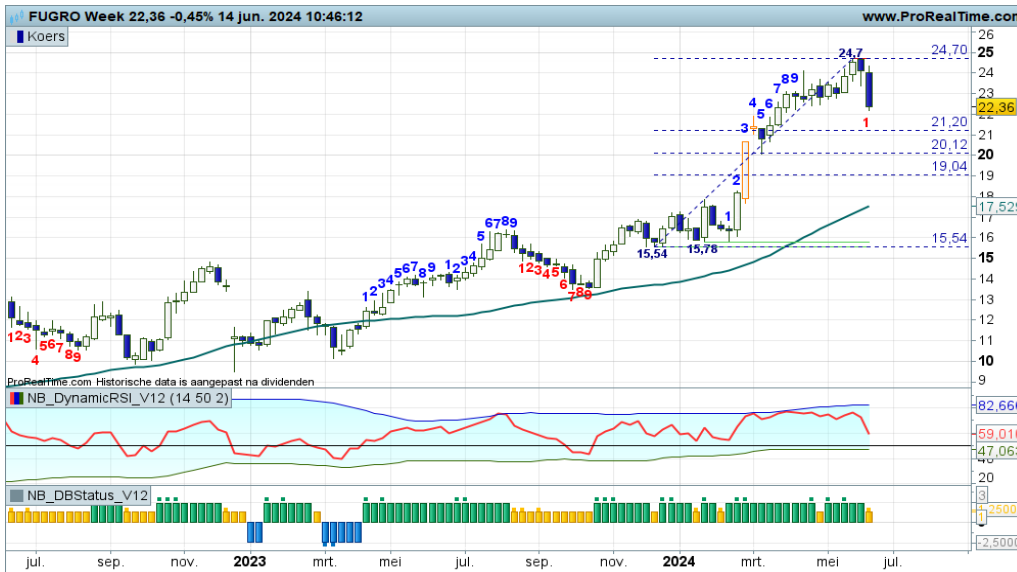

Ja, op dit speelveld is er sprake van teveel euforie, dus is een correctie aannemelijk, teneinde de afstand met de gemiddeldlijn te verkleinen. Met de tweede zwarte candle op rij en de swingteller op -1 mogen de beren dus even hun gang gaan. Volgens de spelregels geldt een Exit Long coaching aanbeveling, dus trendvolgende beleggers kunnen overwegen om deels wat winsten te verzilveren en voorts te wachten op de bodemstampers.

[Bekijk de BNP Paribas Turbo's](#)

Inpost - Uitstekende trendfase

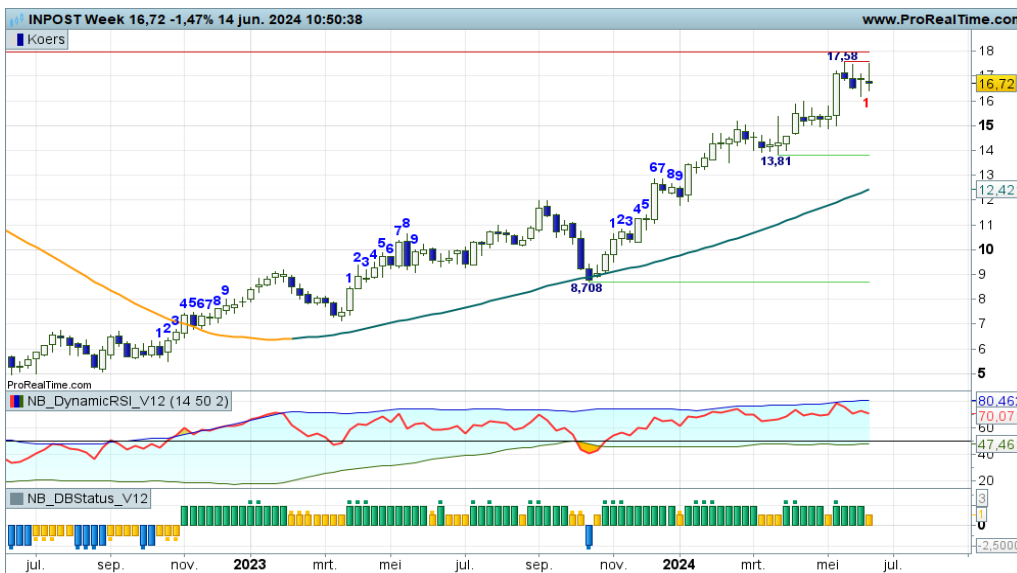

Een klassiek voorbeeld van koersbewegingen in een uptrendfase. Een mooie serie hogere toppen en hogere bodems boven een fier opkrukkende SMA-lijn, begeleid door positieve rangen en standen bij de indicatoren. Thans lijkt zich enige topvorming af te spelen rond 17,00, een milde correctie loert om de hoek, even kijken of de bulls daadwerkelijk een stap terug zullen doen. De trend komt als zodanig niet in gevaar.

[Bekijk de BNP Paribas Turbo's](#)

Vopak - Langgerekte swings omhoog en omlaag



Het koersritme kenmerkt zich door langgerekte swings omhoog en omlaag, onder en boven de SMA-lijn, met af en toe een uitzondering. Momenteel is een grote opswing gaande die momentum verliest bij de rode zone rond 38,00. Dit kan het einde zijn van de huidige bullenparade, zeker nude swingteller mogelijk op -1 springt. Uit moneymanagement overwegingen is het te overwegen om koopposities te verkleinen.

[Bekijk de BNP Paribas Turbo's](#)

De waarde van uw belegging kan fluctueren. In het verleden behaalde resultaten bieden geen garantie voor de toekomst. Turbo's zijn complexe instrumenten en brengen vanwege het hefboomeffect een hoog risico mee van snel olopende verliezen. 7 op de 10 retail beleggers verliest geld met de handel in turbo's. Het is belangrijk dat u goed begrijpt hoe turbo's werken en dat u nagaat of u zich het hoge risico op verlies kunt permitteren.

Euronav - Afkoeling binnen de trend

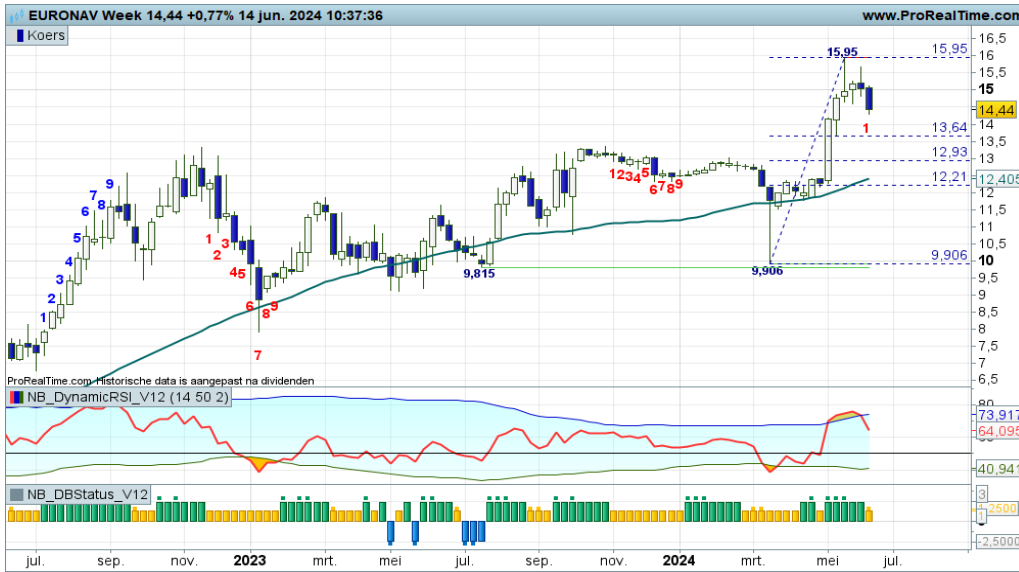

Er is sprake van een onrustige serie hogere toppen en hogere bodems, met thans de start van een correctiebeweging, ofwel een afdaling richting de SMA-lijn, die nu rond 12+ in het veld ligt. De candles kleuren zwart, de swingteller naar -1 en de scherpe draai in de RSI, kortom de beren aan zet om de afstand met de SMA-lijn te verkleinen. Formeel gezien geldt een Exit Long coaching overweging.

[Bekijk de BNP Paribas Turbo's](#)

KBC - Correctie in volle gang

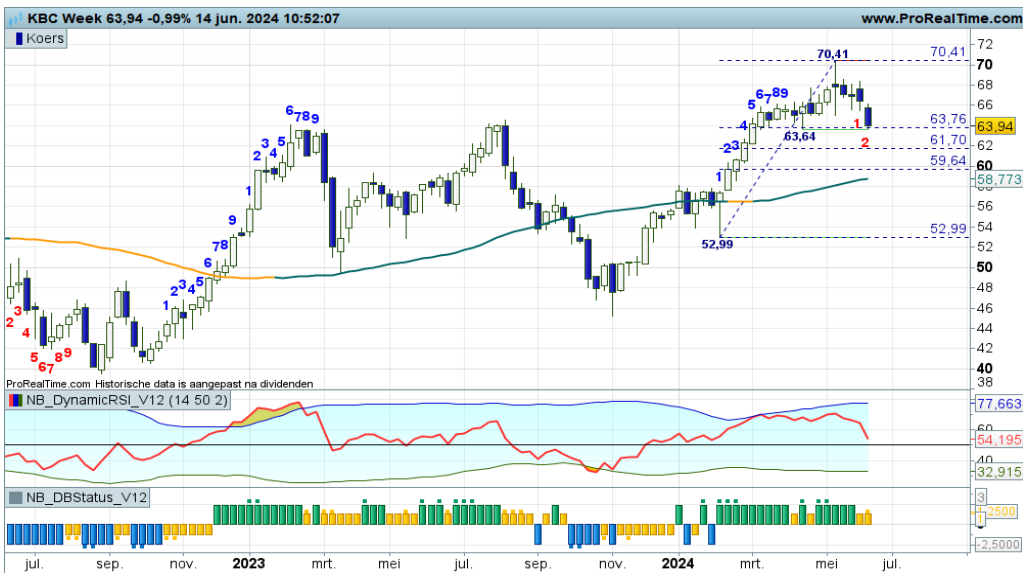

Onlangs is er een top geplaatst op 70+, dit was een spike-top, waarna een correctie werd ingezet die nog in volle gang is, getuige de swingteller op -2 en een afbuigende RSI richting de 50 lijn. Een eerste steun mag worden verwacht rond 63+, gelijk aan de eerste Fibo lijn. Daaronder is er ruimte tot 60+. Voor nu koopposities al dan niet deels verzilveren en wachten op een nieuwe hogere bodem voor nieuwe koopkansen, aldus de coach.

[Bekijk de BNP Paribas Turbo's](#)

Proximus - Magere uptrendfase



Langzaam maar zeker proberen de bulls noordwaarts op te stomen in een vooralsnog vlakke trendfase. De candles staan weliswaar boven de SMA-lijn, maar er moeten overtuigende witte candles worden geplaatst om de uptrend een stevige impuls te geven. Dan zijn er interessante koopkansen voor trendvolgende beleggers.

[Bekijk de BNP Paribas Turbo's](#)

EUR/USD - Lagere toppen en hogere bodems

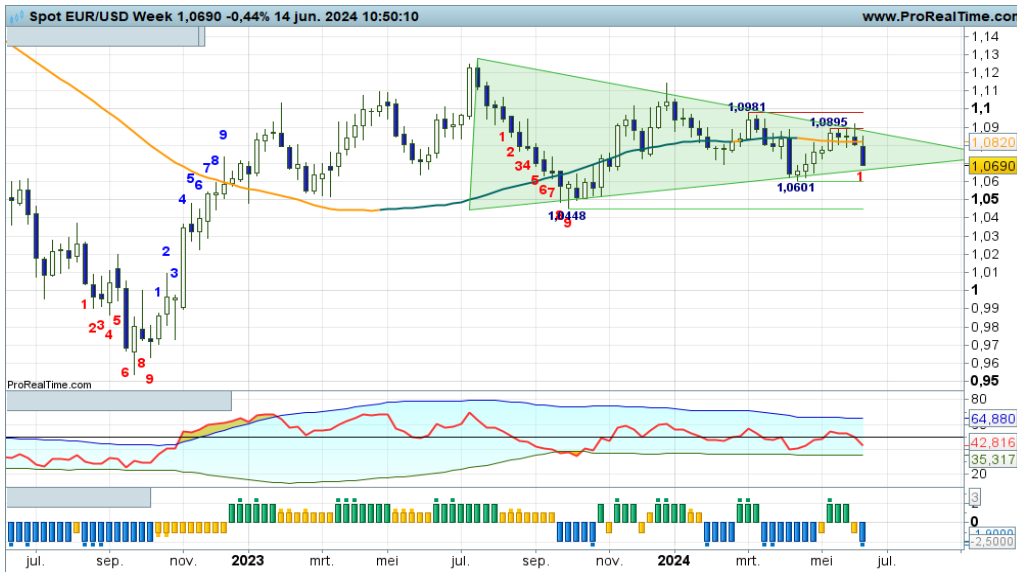

Het zag er even naar uit dat de bulls konden weglopen vanaf de SMA-lijn. Deze week gooien in de beren flink roet in het eten, waardoor het opwaarts potentieel als sneeuw voor de zon verdwijnt. Charttechnisch gezien is er een driehoek in de maak waarbinnen de koers heen en weer zwaait. Het speelveld wordt steeds kleiner, het is wachten op een uitbraak uit de driehoek, om daarna een significante koersbeweging te zien. Even geduld dus.

[Bekijk de BNP Paribas Turbo's](#)

Euro Bund Future - Scherpe reboundtikken



Het ritme van neerwaartse candles wordt deze week abrupt onderbroken door een forse witte candle met de swingteller direct op +1. Een scherpe reboundtik die ervoor kan zorgen dat de dalende trend verzwakt en dat de SMA-lijn onder druk kan worden gezet. Dat eerst maar eens bezien, later moet blijken of de trend gekeerd kan worden.

[Bekijk de BNP Paribas Turbo's](#)

30Y TBond Future - Rebound zet SMA onder druk



Binnen de dalende trendfase is er thans een rebound gaande die druk zet op de SMA-lijn rond 119. Het is nu een kwestie van keren of passeren voor de bulls. Als het lukt de SMA-lijn over te steken, dan kan een positieve trend van start gaan met krap 125,00 als haalbaar koersdoel. Bij een zwarte candle tegen de SMA-lijn kan de dalende trend worden hervat richting de groene streep op 112+. Volgende week weten we voor welk scenario de markt kiest.

[Bekijk de BNP Paribas Turbo's](#)

Goud - Stabilisatie in het veld



In de afgelopen weken is er sprake van stabilisatie in het veld tussen circa 2.275 steun en 2.454 weerstand. Afwisselend witte en zwarte candles, de spelers weten even geen richting te kiezen. De bulls hebben wel de meeste troeven in handen, dus op termijn zou de uptrend een vervolg moeten krijgen. Voor nu is wellicht een zijlijnpositie de beste optie.

[Bekijk de BNP Paribas Turbo's](#)

Zilver - Felle koersbewegingen

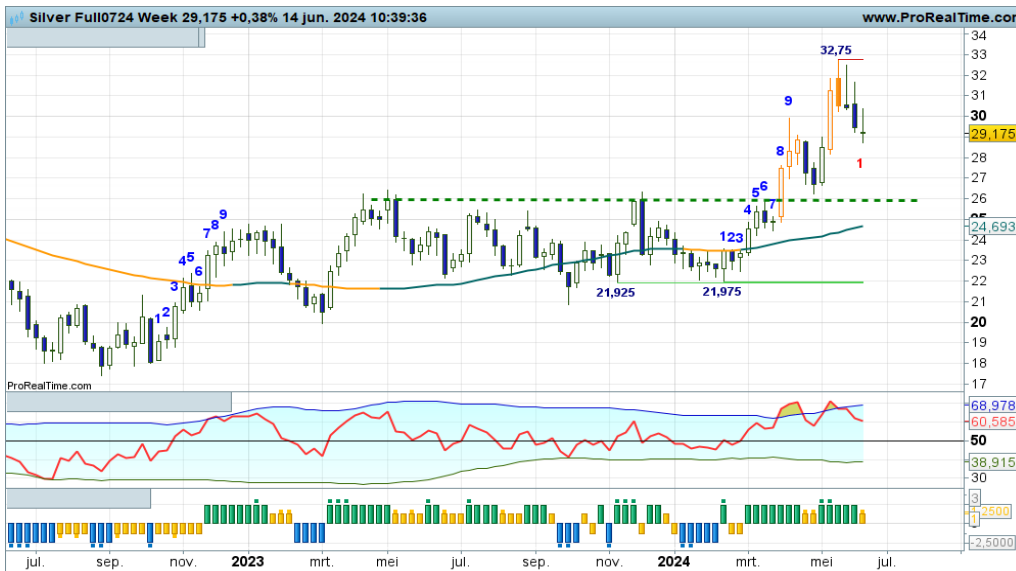

Er is sprake van een scherp koersritme, met thans de beren aan zet nadat eerder een hoogtepunt werd bereikt op 32,75. Volgens de spelregels is er sprake van een correctiebeweging, ofwel een daling binnen de uptrend. Het is wachten op de terugkeer van bodemstampers om daarna nieuwe koopkansen aangereikt te krijgen.

[Bekijk de BNP Paribas Turbo's](#)

BrentOil future - Gespartel rondom de sleepkabel

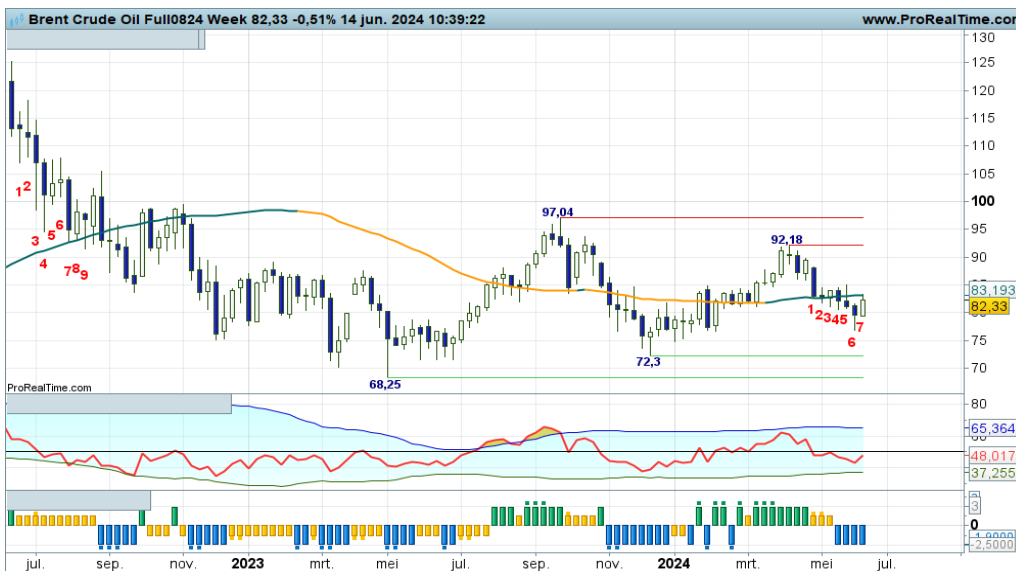

"Bij een eerstvolgende witte candle daarentegen zouden de bulls een klein vuistje kunnen maken. Kortom, charttechnisch niet al te overtuigend koersritme", zo schreef ik vorige week. En zie, er wordt mogelijk een Bullish Engulfing patroon geplaatst, waardoor de SMA-lijn onder druk wordt gezet. Wat dat betreft blijft het spartelend rondom de sleepkabel. Kijk ook naar de rap wisselende kleuren bij de DBS-indicator.

[Bekijk de BNP Paribas Turbo's](#)

De waarde van uw belegging kan fluctueren. In het verleden behaalde resultaten bieden geen garantie voor de toekomst. Turbo's zijn complexe instrumenten en brengen vanwege het hefboomeffect een hoog risico mee van snel olopende verliezen. 7 op de 10 retail beleggers verliest geld met de handel in turbo's. Het is belangrijk dat u goed begrijpt hoe turbo's werken en dat u nagaat of u zich het hoge risico op verlies kunt permitteren.

Nico Bakker heeft een positie in de AEX index en/of de DAX index.

Risicowaarschuwing

Turbo's zijn complexe instrumenten en brengen vanwege het hefboomeffect een hoog risico mee van snel oplopende verliezen. 7 op de 10 retail beleggers verliest geld met de handel in turbo's. Het is belangrijk dat u goed begrijpt hoe turbo's werken en dat u nagaat of u zich het hoge risico op verlies kunt permitteren.

Disclaimer

Nico Bakker is directeur/eigenaar van BTAC Visuele Analyse en als zelfstandig consultant gelieerd aan BNP Paribas S.A. (www.bnpparibasmarkets.nl). De informatie in deze publicatie is niet bedoeld als individueel beleggingsadvies of als een individuele aanbeveling tot het doen van bepaalde beleggingen. Iedere belegging die u overweegt, dient u te toetsen aan uw persoonlijk beleggersprofiel of te bespreken met uw beleggingsadviseur. De waarde van uw beleggingen kan fluctueren. In het verleden behaalde resultaten bieden geen garantie voor de toekomst. De standpunten en vooruitzichten van Bakker geven diens technische mening weer over het betreffende item in de hoedanigheid van technisch analist en consultant.

De beloning aan Bakker staat/ stond/ zal niet direct of indirect in relatie (staan) tot zijn specifieke aanbevelingen of standpunten in deze publicatie.

Nico Bakker van BTAC heeft mogelijk een positie in een van de onderliggende waarden, zoals beschreven in dit document, evenals financiële instrumenten die hiermee verband houden. Er kan tevens sprake zijn van indirecte deelnemingen via beleggingsfondsen, pensioenfondsen en/of kapitaalverzekeringen waarin wordt belegd en waar hij of andere medewerkers van BTAC geen invloed hebben op het beleggingsbeleid. Verder zijn er geen andere potentiële belangenconflicten bekend.

Lees hier de disclaimer ten aanzien van beleggingsaanbevelingen die op dit document van toepassing is: <https://www.bnpparibasmarkets.nl/disclaimerbeleggingsaanbevelingen>.



BNP PARIBAS

De bank voor een wereld in verandering