



**TA: Chart Navigator
MARKETING**

Meer informatie
Ga naar
www.bnpparibasmarkets.nl
of bel 0900 MARKETS
(0900 6275387; lokaal tarief)
X / Twitter: @TheDailyTurbo

Er is nog steeds sprake van een positief sentiment op de aandelenvelden. Enerzijds aanhoudende recordregen, anderzijds actieve bodemstampers. De **“Enthousiaste stieren”** houden de gemoederen bij beleggers wel bezig, want hoe lang houden zij hun acties vol? Het antwoord op deze vraag zit uiteraard verpakt in de charts. Consulteer als eerste de korte termijn grafieken om vermoeidheid bij de bulls vast te stellen.

AEX-Index® - Bulls vervolgen hun rit, wat gaan ze doen na swing +9?

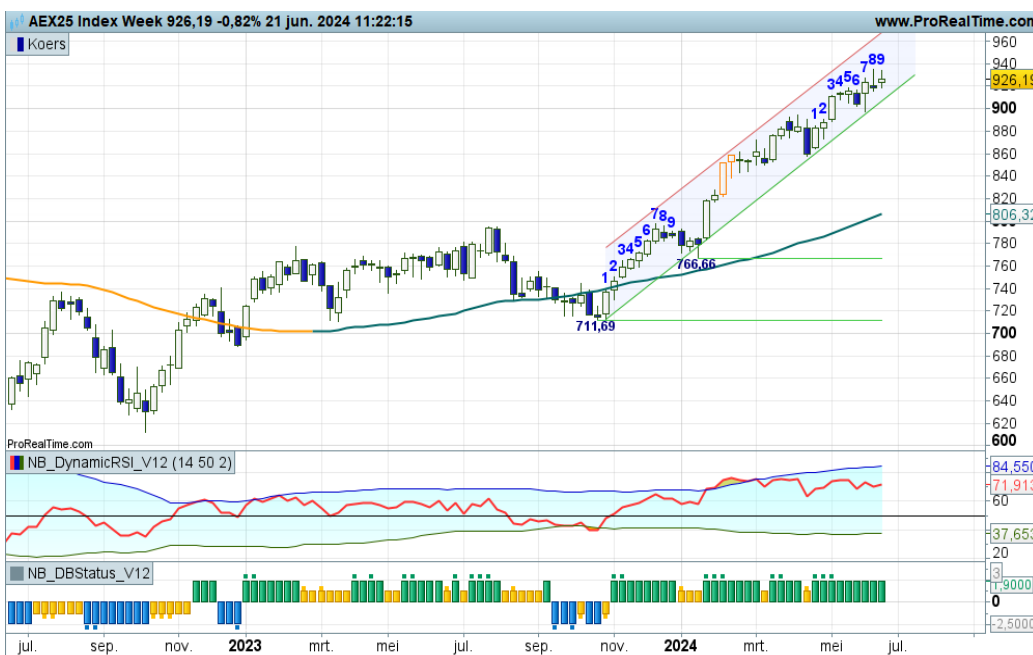

Deze week wederom een vervolg van de opswing in swing +9 met een dappere witte candle. Het smalle stijgingskanaal blijft intact en indiceert thans een opwaarts potentieel tot 950 of zelfs hoger. De 1000 punten komt steeds dichterbij. Er is geen sprake van overspannenheid, dus de bulls mogen proberen verder noordwaarts op te stomen. Doen ze dat ook na swing +9? Turbo Long posities mogen vooralsnog worden aangehouden, aldus de DBS indicator.

Inhoud Chart Navigator

Indices	P. 2
AEX® Hoofdfondsen	P. 4
TA Coaching Rubriek	P. 12
Selectie Midkapfondsen	P. 13
Turbo Titels België	P. 15
Valuta - Obligaties	P. 16
Grondstoffen	P. 16

Wilt u reageren?

Heeft u opmerkingen, vragen, suggesties, aanvullingen, wilt u reageren? Doe dit dan door een email te sturen naar:

markets@bnpparibas.com

De RealTime grafieken in deze editie zijn bijgewerkt op de ochtend van publicatie. De week slotkoers kan de definitieve weekcandle en het bijbehorende scenario wijzigen.

Analyses en coaching:

Nico P.R. Bakker
X / Twitter: @TheDailyTurbo
www.bnpparibasmarkets.nl

[Bekijk de BNP Paribas Turbo's](#)



De bank voor een wereld in verandering

De waarde van uw belegging kan fluctueren. In het verleden behaalde resultaten bieden geen garantie voor de toekomst. Turbo's zijn complexe instrumenten en brengen vanwege het hefboomeffect een hoog risico mee van snel oplopende verliezen. 7 op de 10 retail beleggers verliest geld met de handel in turbo's. Het is belangrijk dat u goed begrijpt hoe turbo's werken en dat u nagaat of u zich het hoge risico op verlies kunt permitteren.

Bel20 Index - Bodemstampers in aantocht?

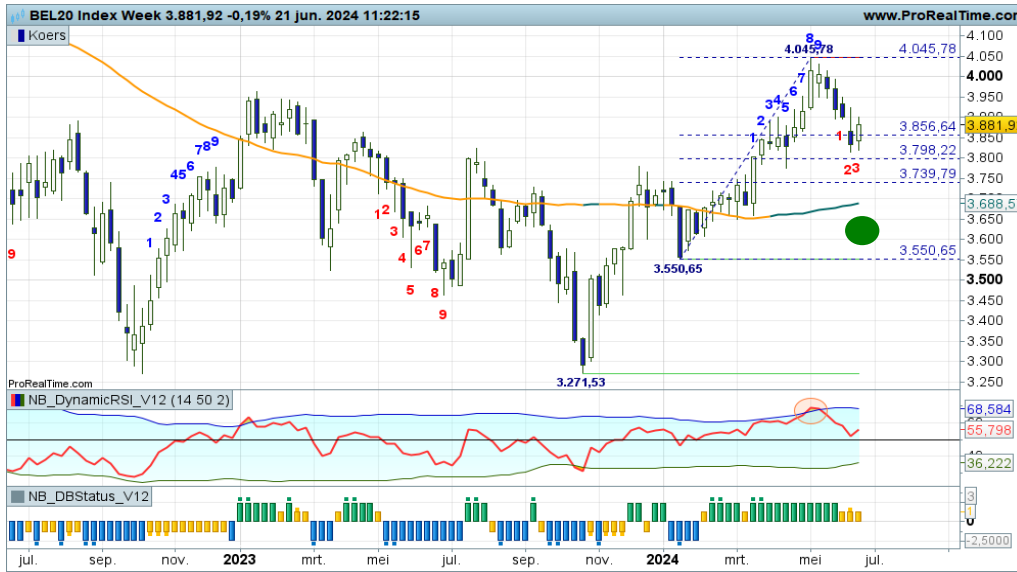

Deze week wordt een witte candle geplaatst, nadat eerder een aanzet werd gegeven voor een correctie, mede gevoed door een OB downcross bij de RSI. De Fibonaci grid indiceert een afkoeling tot circa 3800 met de swingteller op -3. Het is wachten op de terugkeer van bodemstampers, dan worden er weer nieuwe aankoopkansen aangereikt. De candle van deze week ziet er wat dat betreft hoopvol uit.

[Bekijk de BNP Paribas Turbo's](#)

DAX® index - Beer en stier in gevecht



Er wordt een felle strijd gevoerd boven in het veld nipt onder de rode streep op afgerond 18.900. Er zijn tegenstrijdige technische bevindingen, plussen en minnen door elkaar, waardoor het lastig wordt een duidelijk scenario te schetsen. Dan maar even vanaf de zijlijn toekijken hoe de strijd zich verder ontwikkelt. Uit moneymanagement overwegingen mogen koopposities worden verkleind.

[Bekijk de BNP Paribas Turbo's](#)

EUROSTOXX50® index - Strijdlustige stieren

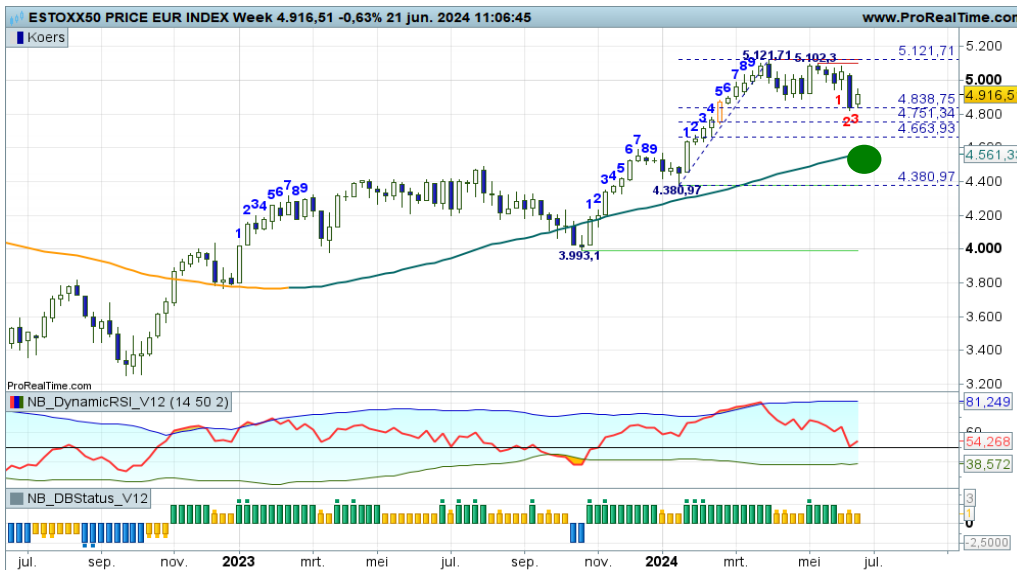

Het ziet er naar uit dat er een bodem wordt gevormd op de eerste Fibonaci lijn op 4838, hetgeen normaal gesproken een sterk trend scenario oplevert. Een hogere bodem als opmaat voor een aanval op de rode zone rond 5121+, zo zou je het kunnen interpreteren. RSI doet ook mee door op te veren vanaf de 50-lijn. Er is nog meer correctieruimte maar charttechnisch gezien zijn er anticiperende aankoopkansen.

[Bekijk de BNP Paribas Turbo's](#)

De waarde van uw belegging kan fluctueren. In het verleden behaalde resultaten bieden geen garantie voor de toekomst. Turbo's zijn complexe instrumenten en brengen vanwege het hefboomeffect een hoog risico mee van snel olopende verliezen. 7 op de 10 retail beleggers verliest geld met de handel in turbo's. Het is belangrijk dat u goed begrijpt hoe turbo's werken en dat u nagaat of u zich het hoge risico op verlies kunt permitteren.

NASDAQ index - Bulls raken de bovenkant van het stijgingskanaal



Ondersteund door alle indicatoren kunnen de bulls hun weg vervolgen op zogenaamd 'uncharted territory', ze zijn nog nooit zo hoog geweest. Maar ze bereiken wel de bovenkant van het stijgingskanaal in swing +7, toevalligerwijs bij het mooie ronde getal van 20.000. Dit zou aanleiding kunnen worden voor topvorming met aansluitend een correctie tot onder in het kanaal. Bop ditj meer signalen van topvorming overwegen om Turbo Long posities gedeeltelijk af te bouwen.

[Bekijk de BNP Paribas Turbo's](#)

S&P500 index - Bulls stomen door

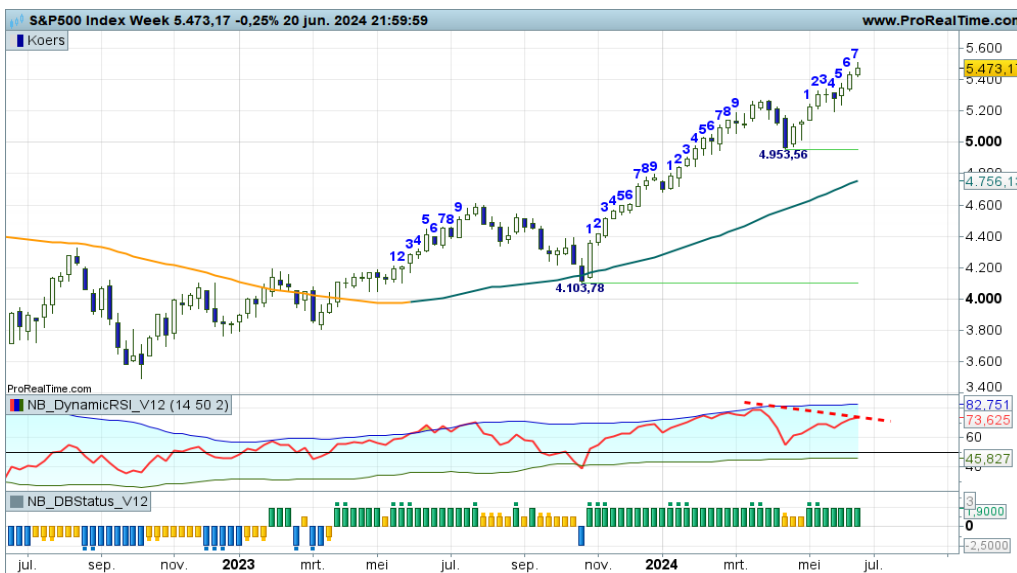

Het zag er even naar uit dat topvorming zou plaatsvinden, mede gevoed door negatieve divergentie bij de RSI. Maar deze week stomen de bulls toch gewoon door en zorgen voor een nieuwe ATH. Laatste stuip trekking of toch gewoon een vervolg van de trend? BNP Paribas Turbo Long posities mogen voorsnog worden aangehouden, maar extra waakzaamheid is wel geboden. Even oppassen als er een zwarte candle verschijnt.

[Bekijk de BNP Paribas Turbo's](#)

NIKKEI 225 index - Stabilisatiefase



Het lukt de bulls niet om de uptrend overtuigend te vervolgen. Er staat immers deze week opnieuw een magere candle in combinatie met een -1 stand op de swingteller en een afvallende RSI. Adempauze voor de bulls, lichte corrigerende berentikken richting de Fibo grid die binnenkort steun moet aanreiken om de trend intact te laten. Maar even vanaf de zijlijn toekijken.

[Bekijk de BNP Paribas Turbo's](#)

De waarde van uw belegging kan fluctueren. In het verleden behaalde resultaten bieden geen garantie voor de toekomst. Turbo's zijn complexe instrumenten en brengen vanwege het hefboomeffect een hoog risico mee van snel olopende verliezen. 7 op de 10 retail beleggers verliest geld met de handel in turbo's. Het is belangrijk dat u goed begrijpt hoe turbo's werken en dat u nagaat of u zich het hoge risico op verlies kunt permitteren.

ABN Amro Bank - Volatiele strijd op de stijgende trendlijn

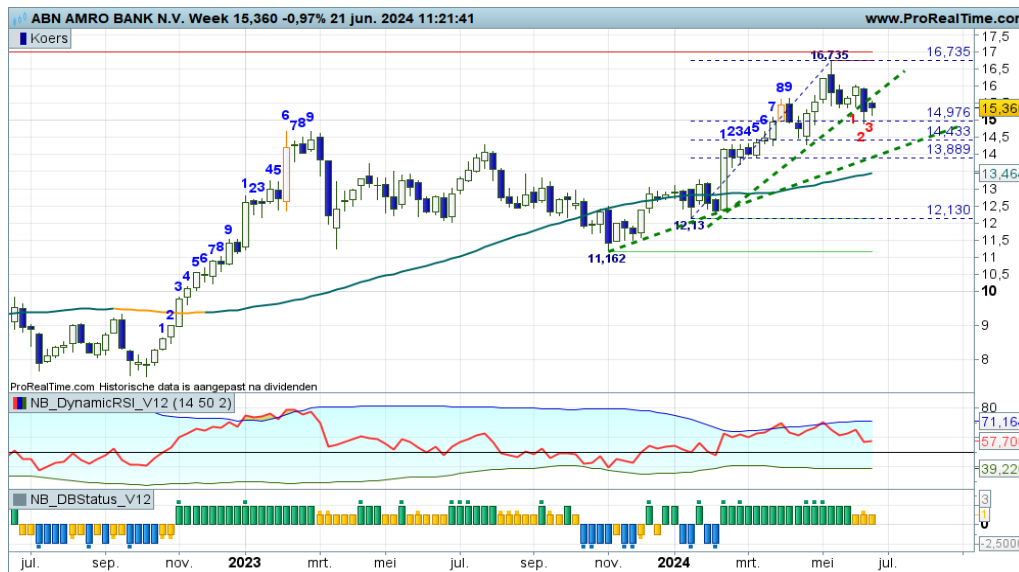

De beren voeren de druk op met opnieuw een zwarte candle en de swingteller een tandje lager naar -3. De steile trendlijn wordt hierdoor onder druk gezet, de koers kan verder zakken richting de Fibo grid rond 15,0 tot 13,90. Formeel geldt een Exit Long conditie, voor trendvolgende beleggers houden het kruit droog en wachten op nieuwe koopkansen op lagere niveaus.

[Bekijk de BNP Paribas Turbo's](#)

Adyen - Spannende fase, kleven aan de SMA lijn

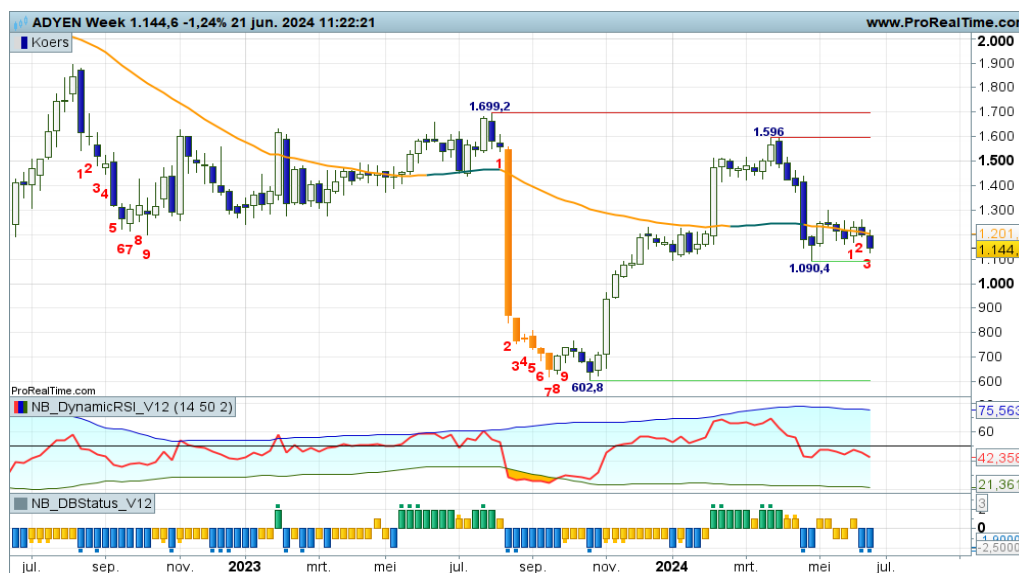

Deze week opnieuw een kleefcandle aan de sleepkabel, met wisselende standen bij de indicatoren. Het is wachten op een duidelijk signaal uit het veld waaruit blijkt wie overtuigend initiatief toont om de koers significant van zijn plaats te drukken. Tot dat moment is een zijlijnpositie te overwegen. Deze week wat extra berendruk met een tweede Down staaf bij de DBS indicator.

[Bekijk de BNP Paribas Turbo's](#)

Aegon - Sterke stiersprong

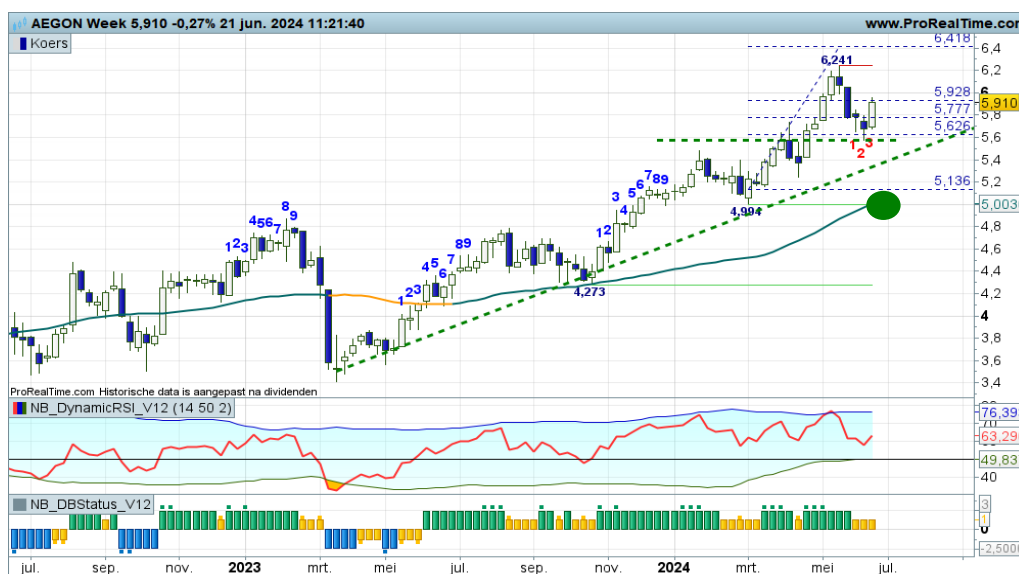

“De correctie is mild voorsnogen reikt tot nipt in de Fibo grid. Het is wachten op een nieuwe witte candle, om daarmee de trend te valideren en koopkansen aangereikt te krijgen”, zo meldde ik vorige week. En zie, deze week een uitstekende witte candle, een dappere stiersprong, om de trend te vervolgen. Nog geen bevestiging vanuit de indicatoren, maar charttechnisch zijn er hernieuwde koopkansen.

[Bekijk de BNP Paribas Turbo's](#)

De waarde van uw belegging kan fluctueren. In het verleden behaalde resultaten bieden geen garantie voor de toekomst. Turbo's zijn complexe instrumenten en brengen vanwege het hefboomeffect een hoog risico mee van snel olopende verliezen. 7 op de 10 retail beleggers verliest geld met de handel in turbo's. Het is belangrijk dat u goed begrijpt hoe turbo's werken en dat u nagaat of u zich het hoge risico op verlies kunt permitteren.

Ahold - Pullback mag binnenkort worden afgerond

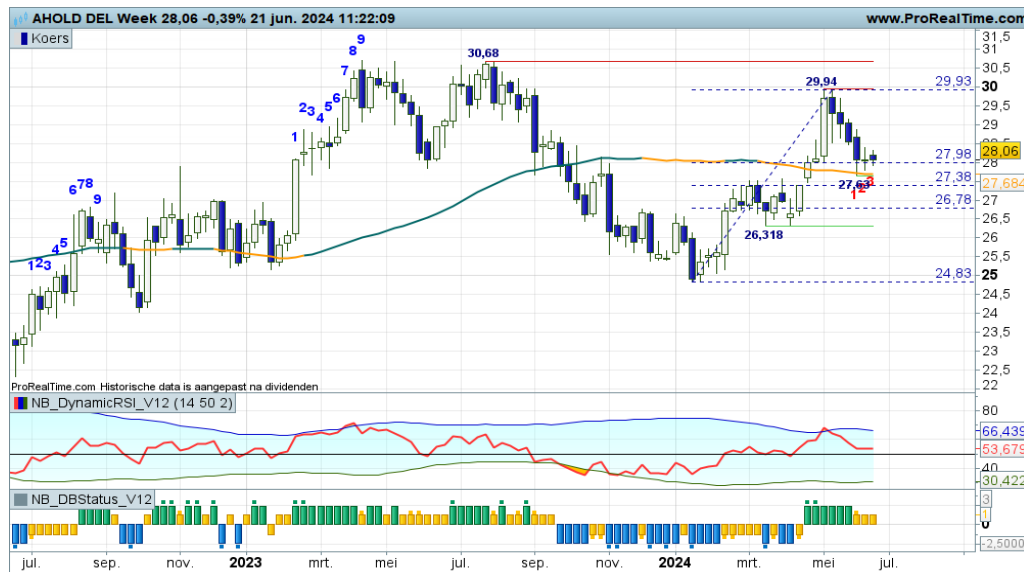

De eerder ingezette pullback kan aanhouden richting de SMA-lijn om daar te bodemen en de trendomkeer te valideren. Charttechnisch gezien zijn er nieuwe kansen als er een witte candle verschijnt op de SMA-lijn rond 27,70 en rond de eerste Fibi lijn. Nog even aanzien, maar bodemvorming lijkt aanstaande op de plaats waar je dat het liefste ziet.

[Bekijk de BNP Paribas Turbo's](#)

Akzo Nobel - Berendruk kan opdrogen



Er wordt al een aantal maanden een strijd gevoerd onder een dalende SMA-lijn, dus de ondertoon is negatief, zoals ook wordt geïndiceerd door de DBS-indicator. Deze week echter proberen de bulls een tegenaanval in te zetten, getuige de witte candle en een opwerende RSI vanaf de OS-lijn. Wellicht is dit de aanzet voor een interessante rebound, er moet meer gebeuren om het tij definitief te keren.

[Bekijk de BNP Paribas Turbo's](#)

Arcelor Mittal - Beren voeren de regie



Met alle indicatoren in een minstand overheerst negatief sentiment en krijgen de beren de gelegenheid de koers verder onderuit te halen richting wellicht de steunzone rond 20,00. Deze week wordt wel geprobeerd een witte candle te plaatsen, maar daardoor wijzigt de marktconditie niet. Voor nu bezien of de bulls daadwerkelijk terugkeren, of dat de beren hun weg zullen vervolgen.

[Bekijk de BNP Paribas Turbo's](#)

De waarde van uw belegging kan fluctueren. In het verleden behaalde resultaten bieden geen garantie voor de toekomst. Turbo's zijn complexe instrumenten en brengen vanwege het hefboomeffect een hoog risico mee van snel olopende verliezen. 7 op de 10 retail beleggers verliest geld met de handel in turbo's. Het is belangrijk dat u goed begrijpt hoe turbo's werken en dat u nagaat of u zich het hoge risico op verlies kunt permitteren.

ASMI - Bulls vervolgen hun parade tot buiten het stijgingskanaal



Vorige week een adempauze tegen de bovenkant van het stijgingskanaal, deze week proberen de bulls de opswing te vervolgen in swing +9, ze stoten hierbij uit het stijgingskanaal, hetgeen enige visuele overspannenheid impliceert. Komende week wordt spannend, bij een zwarte candle kan topvorming plaatsvinden als opmaat voor een terugval naar de onderkant van het kanaal. Trendbeleggers weten wat ze moeten doen.

[Bekijk de BNP Paribas Turbo's](#)

ASML - Mooi vervolg van de trend

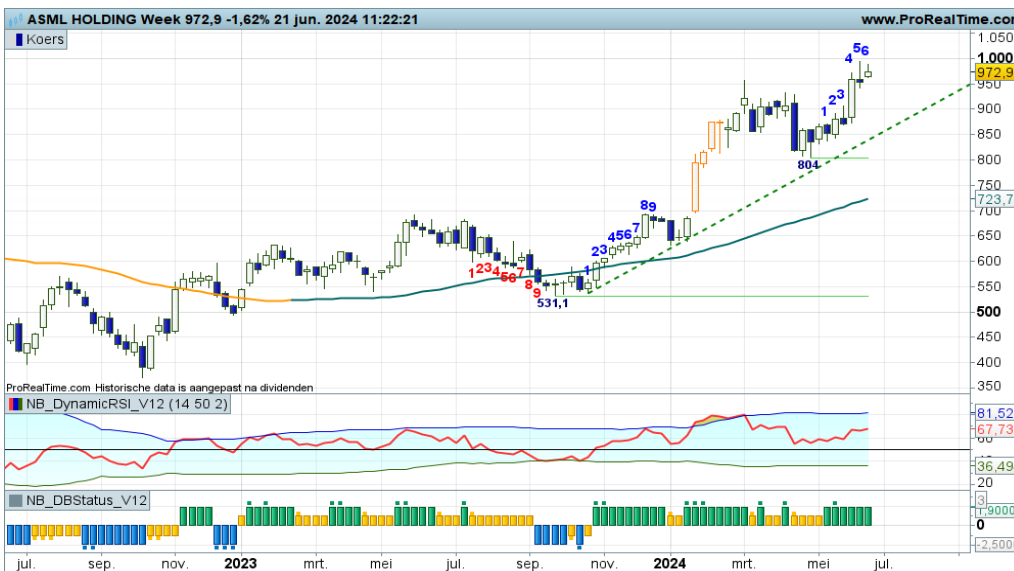

De bulls houden prima stand, ze stomen lekker door tot wellicht de 1000 zone. Er is sprake van een stijl koersritme, met een achterblijvende RSI, hetgeen tot onderhuidse spanning kan leiden. Trendbeleggers blijven alert en stellen op tijd wat winsten veilig als blijkt dat de beren gaan toeslaan. Voorsnog geen paniek, maar wel een vinger aan de pols als er een zwarte candle verschijnt.

[Bekijk de BNP Paribas Turbo's](#)

ASR Nederland - Prima correctie

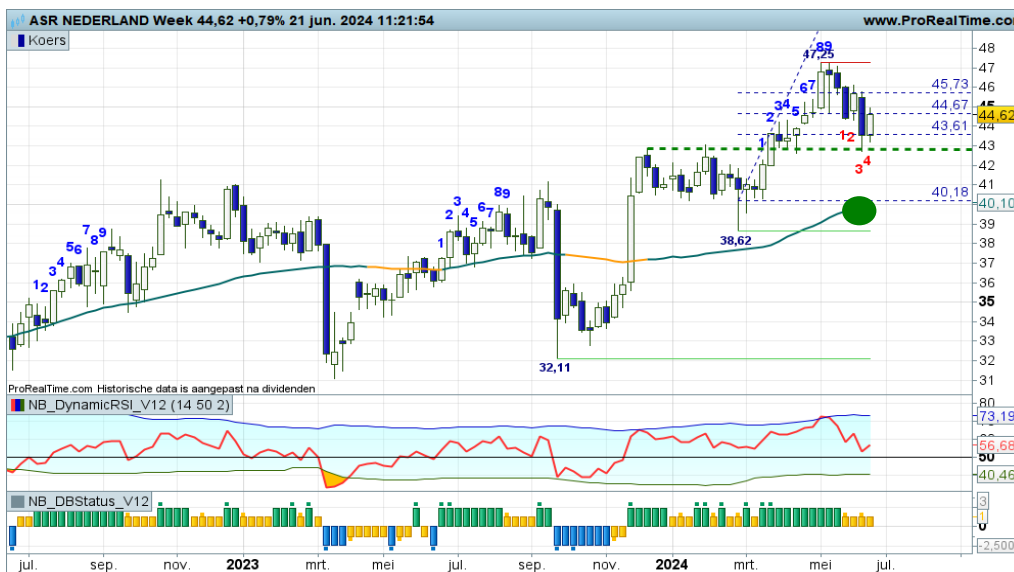

Op deze grafiek is heel duidelijk zichtbaar het motto "oude weerstand wordt nieuwe steun". De bulls veren deze week op vanaf het krap 43,00 niveau met de intentie de uptrend een nieuwe impuls te geven. Een hernieuwde aanval richting 47,25 zolang de koers boven 43,00 blijft liggen, zo luidt het meest waarschijnlijke scenario. Charttechnisch gezien zijn er dus koopkansen voor trendvolgende beleggers.

[Bekijk de BNP Paribas Turbo's](#)

BESI - Bulls stomen lekker door



Recente bodemvorming op de SMA-lijn, gevolgd door witte candles met deze week de swingteller een tandje hoger naar +6. De bulls goed aan zet in een opswing om daarmee de trend intact te laten. Opwaarts potentieel tot aan de 180 zone, onder in het veld ligt afgerond 119 als steunstreep, SMA steun en Fibo steun. Turbo Long posities aanhouden zolang de DBS indicator dit indiceert, aldus de coach.

[Bekijk de BNP Paribas Turbo's](#)

DSM - Firmenich - Volatiele candles, springstieren zijn actief



Het gaat er nogal wild aan toe op dit speelveld, waarbij de bulls telkens opveren vanaf de afgerond 97,00 zone. De springstieren zijn actief en proberen aan te trekken naar de 110+ zone, nog niet ondersteund door alle indicatoren. De RSI helpt wel mee door op te veren vanaf de 50 lijn. Charttechnisch gezien zijn er wel koopkansen, mits de koers boven de groene steunstreep blijft bewegen.

[Bekijk de BNP Paribas Turbo's](#)

Exor NV - Gezonde correctie, bodemvorming lijkt aanstaande

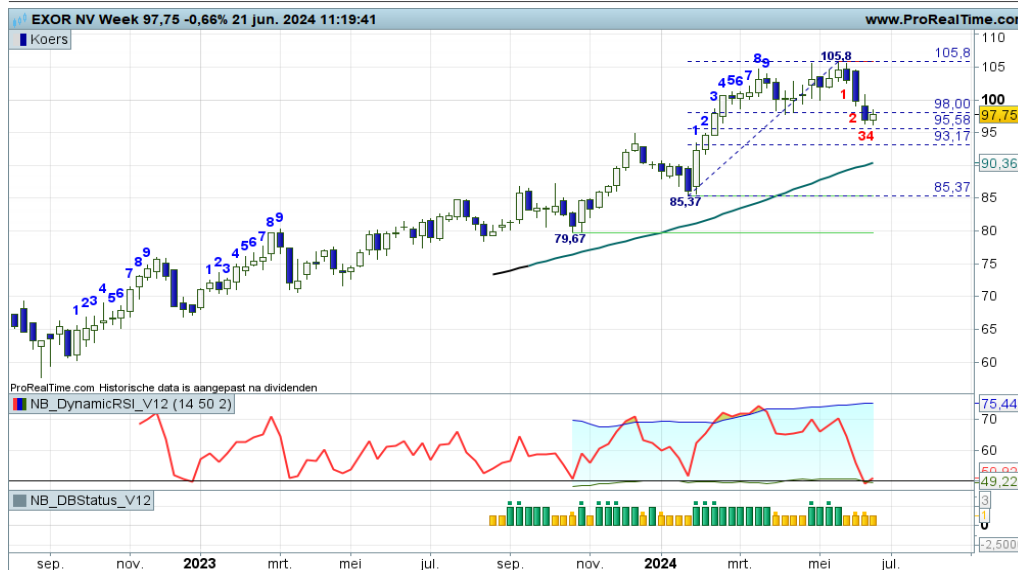

Er is een correctie gaande binnen de uptrend, teneinde de afstand met de gemiddelde lijn te verkleinen. Deze week al weer een poging een witte candle te produceren, mede gevoed door de RSI met een OS-upcross bij de 50 lijn. Bodemvorming lijkt dan ook aanstaande om daarna de trend te vervolgen. Voor trendbeleggers zijn er binnenkort dus weer koopkansen, zo lijkt het. Of nu al anticiperen?

[Bekijk de BNP Paribas Turbo's](#)

De waarde van uw belegging kan fluctueren. In het verleden behaalde resultaten bieden geen garantie voor de toekomst. Turbo's zijn complexe instrumenten en brengen vanwege het hefboomeffect een hoog risico mee van snel olopende verliezen. 7 op de 10 retail beleggers verliest geld met de handel in turbo's. Het is belangrijk dat u goed begrijpt hoe turbo's werken en dat u nagaat of u zich het hoge risico op verlies kunt permitteren.

Heineken - Rommelig koersbeeld



Op afstand gezien is er sprake van een wild koersritme binnen een stijgingskanaal. Ik zie nerveuze candles met veelal lange sprieten, hetgeen enige chaos impliceert op het veld. Momenteel zwipt de koers midden in het stijgingskanaal, dus zowel de beer als de stier mogen proberen de koers naar de rand van het kanaal te sturen. Maar eens bezien wie hiertoe overtuigend initiatief toont.

[Bekijk de BNP Paribas Turbo's](#)

IMCD - Kleven aan de SMA-lijn



Het lukt de bulls niet om de koers weg te drukken vanaf de SMA-lijn. Met zwarte candles kleven ze aan de SMA-lijn en vinden ze mogelijk steun op de groene streep op 131,9. Anders gezegd, ze moeten een dappere strijd voeren om het hoofd boven water te houden. Er dreigt een negatieve overgangsfase als de bulls niet rap terugkomen met een witte candle op of boven de SMA-lijn. Even vanaf de zijlijn de strijd volgen.

[Bekijk de BNP Paribas Turbo's](#)

ING - Correctie zorgt voor afkoeling

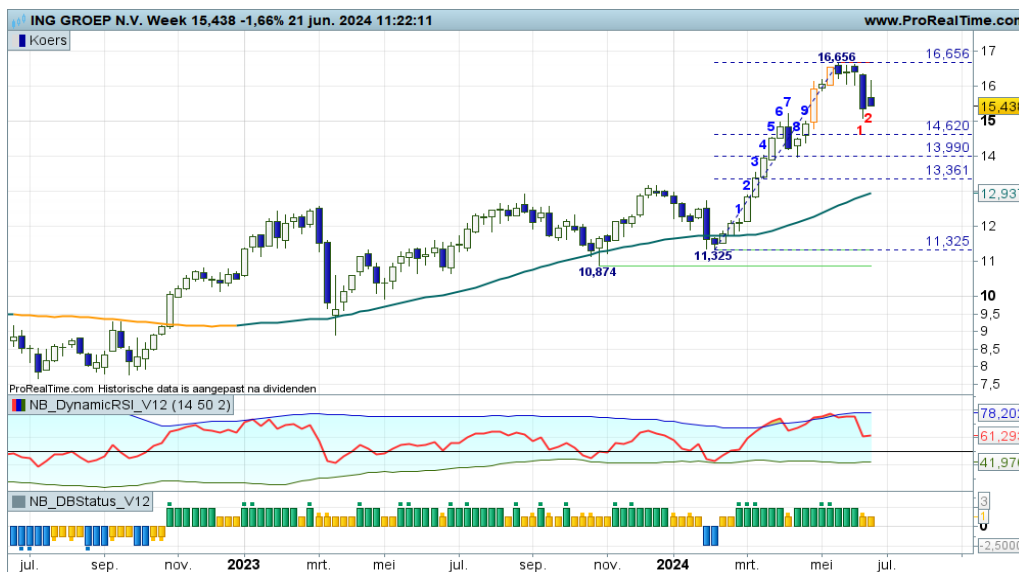

Opnieuw een zwarte candle met de swingteller een tandje lager naar -2 en een wegzakkende RSI, kortom, er is een correctie gaande als welkomme afkoeling binnen de uptrend. De afstand met de gemiddelde lijn mag worden verkleind tot aan of in de Fibonaci grid rond 14,00. Het is wachten op de bodemstempers om nieuwe of additionele koopkansen aangereikt te krijgen.

[Bekijk de BNP Paribas Turbo's](#)

De waarde van uw belegging kan fluctueren. In het verleden behaalde resultaten bieden geen garantie voor de toekomst. Turbo's zijn complexe instrumenten en brengen vanwege het hefboomeffect een hoog risico mee van snel olopende verliezen. 7 op de 10 retail beleggers verliest geld met de handel in turbo's. Het is belangrijk dat u goed begrijpt hoe turbo's werken en dat u nagaat of u zich het hoge risico op verlies kunt permitteren.

KPN - Onrustig maar positief koersbeeld



Er is al weken lang sprake van een grillige uptrendfase met afwisselend witte en zwarte candles. Deze week de bulls weer aan zet met een volatiele candle in swing +1, met geen rode strepen in de nabije omgeving. Een mogelijke correctie wordt vooralsnog uitgesteld totdat de RSI boven de OB-lijn prikt, zo lijkt het. Vooralsnog hebben de bulls vrij spel.

[Bekijk de BNP Paribas Turbo's](#)

NN Group - Milde correctie

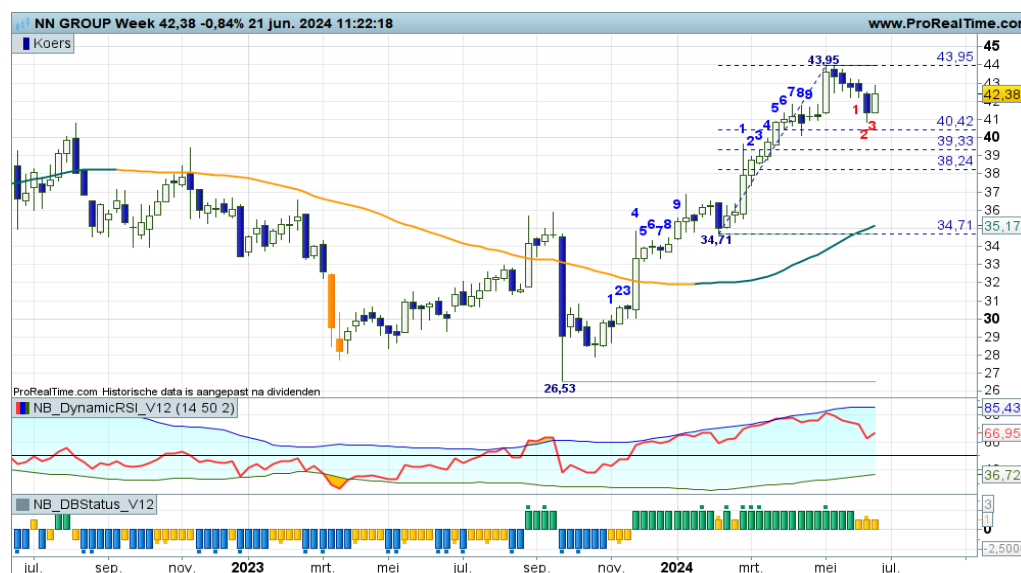

“Corrigerende berentikken tot aan zo mogelijk de Fibo grid op 40+ tot 38+. Een gezonde afkoeling binnen een prima serie hogere toppen en hogere bodems. De trend komt nog lang niet in gevaar, dus trend volgende beleggers blijven zoeken naar nieuwe of additionele koopkansen op lagere niveaus”, zo schreef ik vorige week. Ik hoef hier niets aan toe te voegen, de milde correctiefase is nog valide. Op

[Bekijk de BNP Paribas Turbo's](#)

Philips - Stabilisatie rond 25,00, de bulls houden stand

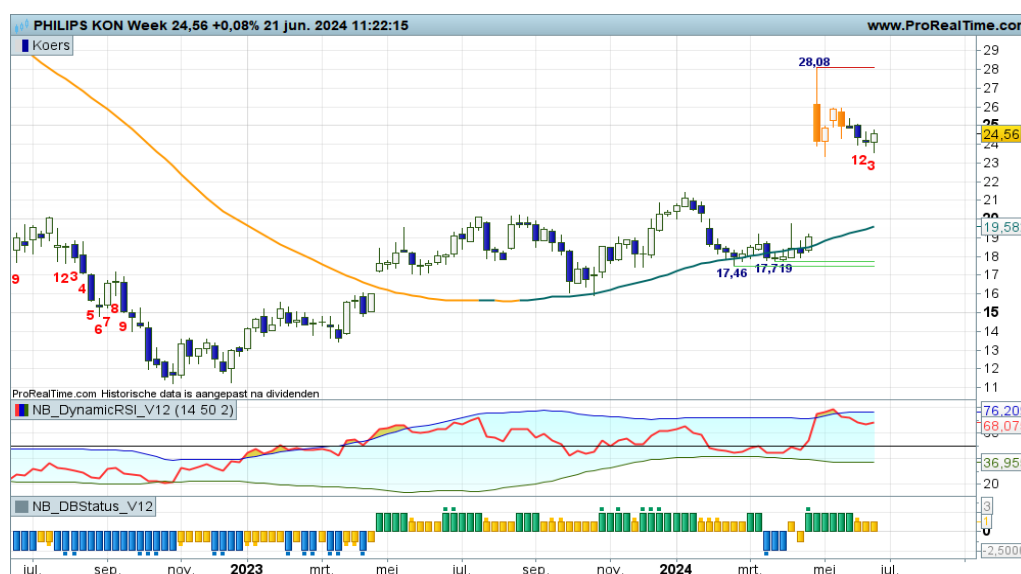

Er is al een paar weken sprake van stabilisatie rond 25+, met thans wat tegenstrijdige bevindingen. Deze week zowaar een Bullish Engulfing patroon, maar de swingteller een tandje lager naar -3. Wel steun op de eerste Fibo lijn, dus de beren krijgen niet echt poot aan de grond. Maar even aanzien of de bulls stand houden op het huidige niveau.

[Bekijk de BNP Paribas Turbo's](#)

De waarde van uw belegging kan fluctueren. In het verleden behaalde resultaten bieden geen garantie voor de toekomst. Turbo's zijn complexe instrumenten en brengen vanwege het hefboomeffect een hoog risico mee van snel olopende verliezen. 7 op de 10 retail beleggers verliest geld met de handel in turbo's. Het is belangrijk dat u goed begrijpt hoe turbo's werken en dat u nagaat of u zich het hoge risico op verlies kunt permitteren.

Prosus - Pullback houdt nog even aan



Vanaf de relatief hoge top op ruim 36,00 werd onlangs een correctie ingezet richting de Fibonaci grid die steun kan aanreiken rond 33+. Letwel de RSI toont een OB downcross met deze week de swingteller naar een -3 stand, dus een verdere afvaling tot in de Fibonaci grid lijkt aannemelijk. Wacht maar op een solide hogere bodem om daarna mee te doen in de verse uptrendfase.

[Bekijk de BNP Paribas Turbo's](#)

Randstad - Spannende steunzone in zicht

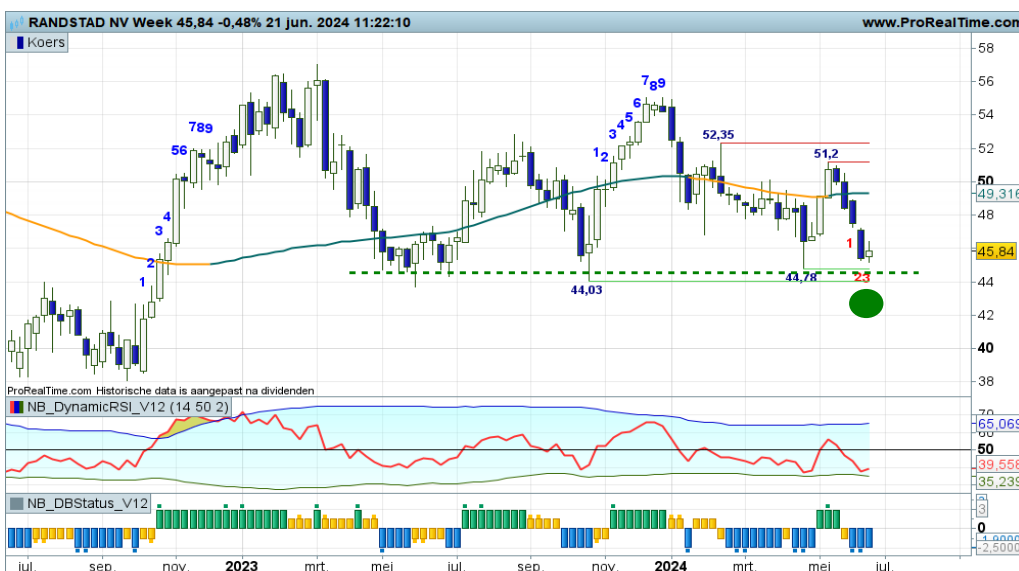

Op afstand gezien is er sprake van een grillig koersverloop met weinig trendmatigheid. De beren voeren in de afgelopen weken de regie en krijgen de gelegenheid de koers weg te drukken naar de spannende steunzone rond 44,00. Daar is de koers al een aantal keren opgeveerd, dus dat zou binnenkort opnieuw kunnen gebeuren. Deze week al een kleine witte candle, bij meer wit is een spannend steunscenario valide. Eens

[Bekijk de BNP Paribas Turbo's](#)

RELX - De opswing wordt prima vervolgd, maar de beren slijpen hun messen

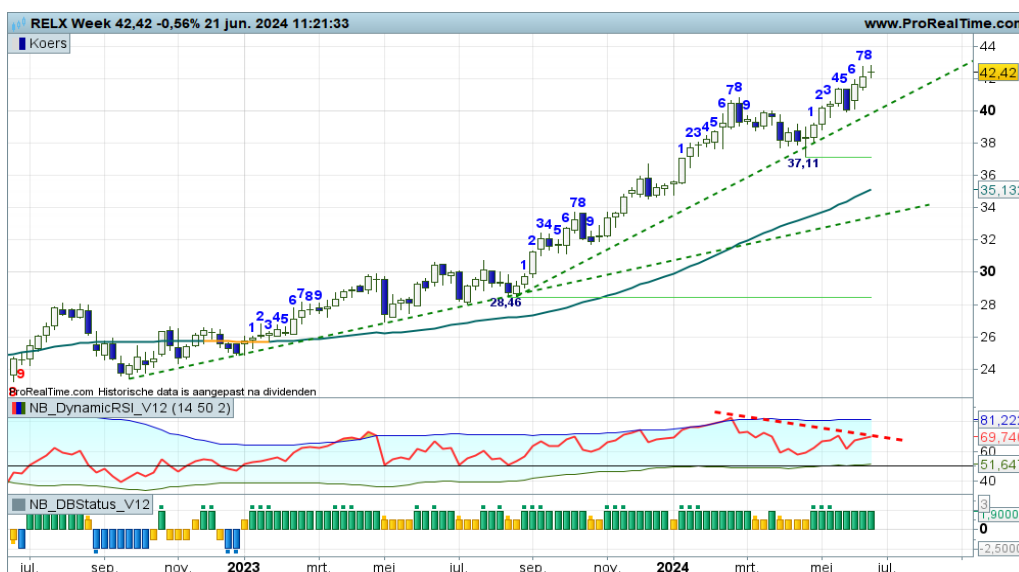

“Momenteel is een opswing gaande zonder rode strepen, de ATH wordt scherpgesteld. Het plaatje oogt bijzonder goed voor trendvolgende beleggers, zij mogen hun Turbo Long posities voorsnog aanhouden”, zo schreef ik vorige week. Maar onderhuidse spanning kan toenemen als gevolg van negatieve divergentie. De witte candle van deze week is wellicht de laatste stuip trekking van de bulls. Blijf alert als er Turbo Long posities uitstaan, want dat is nog steeds gerechtvaardigd.

[Bekijk de BNP Paribas Turbo's](#)

Shell PLC - Nieuwe opswing, de trend kan worden vervolgd

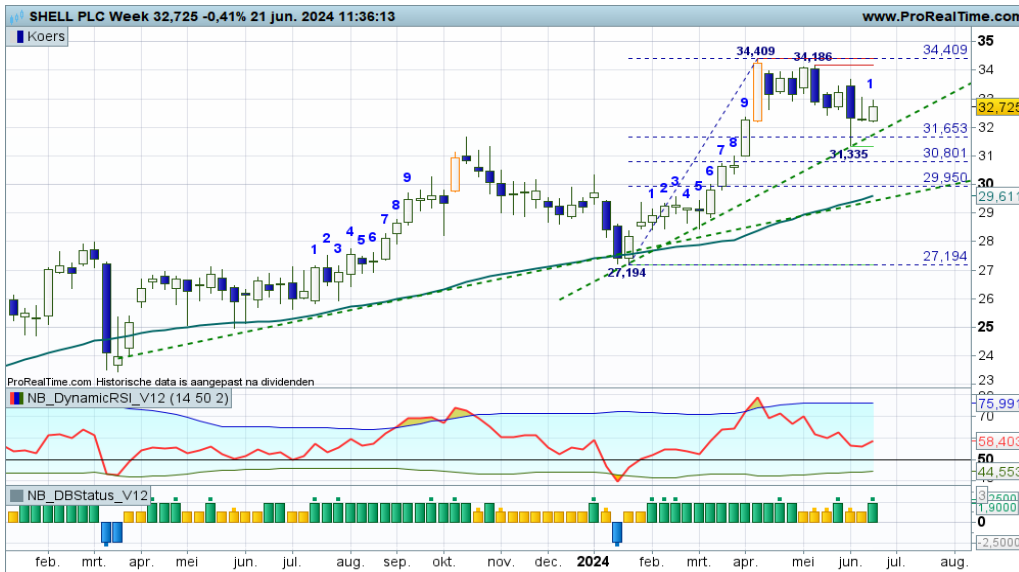

“Mocht er komende week een witte candle worden geplaatst op de Fibo lijn en de trendlijn, dan zijn er charttechnisch gezien weer koopkansen”, zo meldde ik vorige week. Welnu, de witte candle staat er met zelfs alle indicatoren in een plusstand. Een nieuwe opswing kan van start gaan, de koers moet dan wel boven de oplopende trendlijn blijven bewegen. Koopkansen richting de 34+ zone voor trendvolgende beleggers, zo luidt de coachingaanbeveling.

[Bekijk de BNP Paribas Turbo's](#)

UMG - Stabilisatie op de groene stippellijn

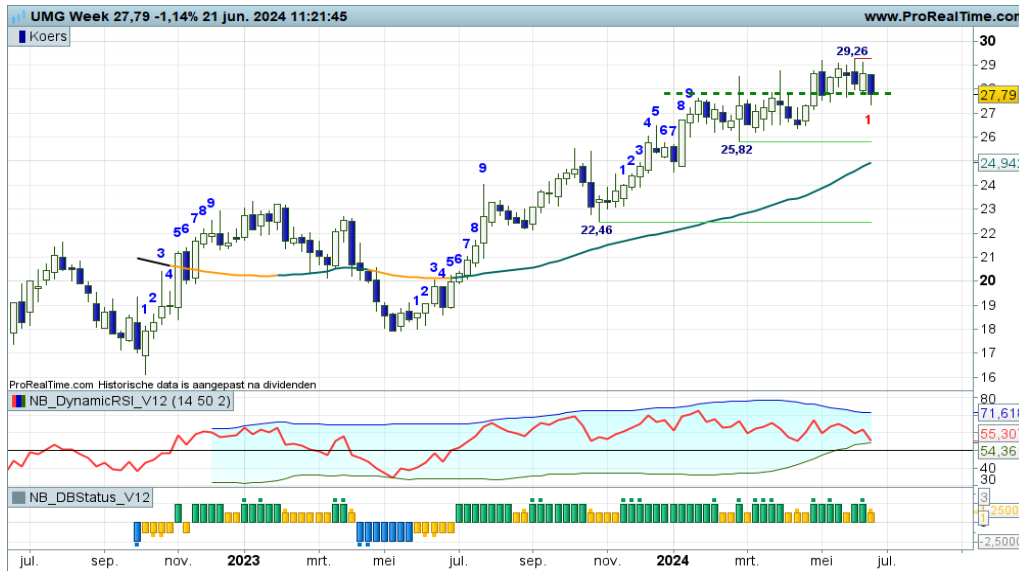

Het lukt de bulls vooralsnog niet om de rode streep op 29 + uit te nemen om daarmee de trend een stevige impuls te geven. Maar het lukt de beren ook niet om de koers onder de steun rond 27+ te drukken. Wat betreft is er sprake van stabilisatie op de groene stippellijn, in afwachting van een nieuwe significante beweging. Tot dat moment is een zijlijnpositie te overwegen, zo meldt de coach.

[Bekijk de BNP Paribas Turbo's](#)

Unilever - Hoogtevrees bij de bulls

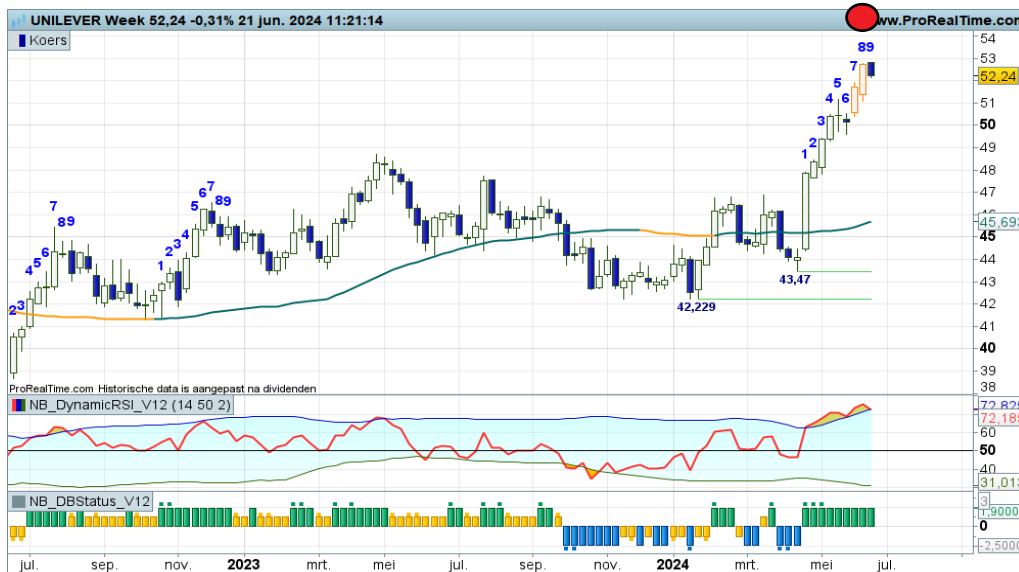

Het wordt langzaam superspannend boven in het veld nu de swingteller op +9 staat in combinatie met een zwarte candle na enkele MRI candles en een dreigende OB downcross bij de RSI. Het lijkt een kwestie van tijd wanneer een stevige correctie wordt ingezet. Uit moneymanagement overwegingen is het raadzaam om deels wat winsten veilig te stellen. Alternatief is een krappe trailingstop.

[Bekijk de BNP Paribas Turbo's](#)

De waarde van uw belegging kan fluctueren. In het verleden behaalde resultaten bieden geen garantie voor de toekomst. Turbo's zijn complexe instrumenten en brengen vanwege het hefboomeffect een hoog risico mee van snel oplopende verliezen. 7 op de 10 retail beleggers verliest geld met de handel in turbo's. Het is belangrijk dat u goed begrijpt hoe turbo's werken en dat u nagaat of u zich het hoge risico op verlies kunt permitteren.

Wolters Kluwer - Bulls houden stand, maar voor hoelang nog?



Nog steeds een positieve trendfase met deze week opnieuw een witte candle met de swingteller naar +8. Maar ik zie ook negatieve divergentie bij de RSI en dat kan leiden tot aanzwellende berendruk, vooral als komende week de swingteller op +9 springt. Oppassen als dat gepaard gaat met een zwarte candle. Dan maar wat winsten afromen.

[Bekijk de BNP Paribas Turbo's](#)

Chart Navigator - TA Coaching Rubriek

Turbo Short in een uptrend?

Mijn DBS indicator kan een viertal conditiemetingen signaleren met bijbehorende coachingaanbeveling. Dat is de zogenaamde UP-status met eventueel een Enter Long coaching stip, met daarna de CORRECTIE status, gecombineerd met een Exit Long coaching stip. U begrijpt dat dit gaat om een Turbo Long positie en het sluiten er van binnen de uptrend. Het omgekeerde geldt bij een DOWN status met Enter Short coaching stip (Turbo Short overweging), gevolgd door een REBOUND status met Exit Short stip ofwel het neutraliseren van de Turbo Short positie. Nu bereikt mij regelmatig de vraag of een Exit Long overweging gepaard mag gaan met een Enter Short actie, ofwel een Turbo Short positie, terwijl het Dashboard een correctie indiceert, een daling in de uptrend. Welnu, in specifieke situaties is het denkbaar om short te gaan in de uptrend. Dan moet er sprake zijn van overdreven positief sentiment boven in het veld. Maar hoe zie je dat en hoe meet je dat? Ik zet de belangrijkste bevindingen en voorwaardelijke condities voor u op een rijtje.

Je neemt visuele overspannenheid waar als de koers ver boven een stijgingskanaal uitsteekt, waardoor de afstand met de gemiddelde lijn (de SMA) historisch gezien heel groot is. Deze overspannenheid kan worden geaccentueerd door een versteiling in de trend, het koersritme neemt dan een parabolische vorm aan. Zeker van belang als een record regen waarneembaar is, noem het aanzwellende hoogtevrees bij de bulls. De aanwezigheid van een of meerdere MRI candles (mijn Mean Reversion Indicatie candles) duidt eveneens op een aanstaande afkoeling. Voorgaande houdt in dat er relatief veel correctie ruimte is (voorwaardelijke conditie) als er daadwerkelijk een daling wordt ingezet. Met een Fibogrid kun je de speelruimte voor de beer vaststellen.

Dan zijn er uiteraard de objectieve metingen van overspannenheid door mijn marktensindicatoren. De swingteller in een +8 of +9 stand, liefst in combinatie met een zware OB reading in de RSI. Welnu, hoe meer waarneembare en meetbare elementen er zijn van veel te veel euforie boven in het veld, hoe groter de kans dat de koers zal inzakken. Bij een eerstvolgende zwarte candle (voorwaardelijke conditie) kun je dan overwegen een BNP Paribas Turbo Short positie te openen.

Turbo Short kans op de maandchart van NVIDIA

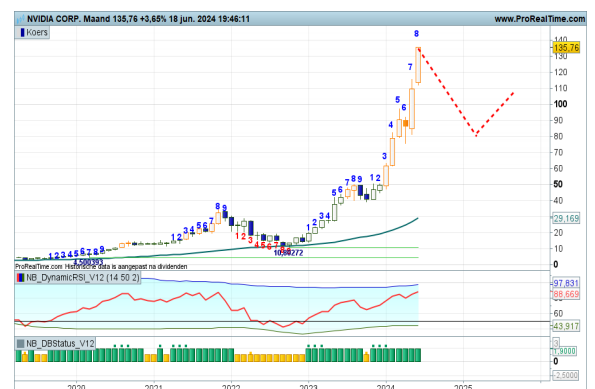

LUNCH WEBINAR

TA coaching sessie voor korte termijn beleggers, op zoek naar tips en inspiratie.

Donderdag 27 juni, 12:00 uur



BB&B WEBINAR

TA coaching sessie voor middellange termijn trendvolgende beleggers.

Maandag 15 juli, 19:30 uur



WEBARCHIEF

U kunt elk webinar na afloop van de uitzending op elk moment terugzien in het webarchief.

[Naar het webarchief](#)

De waarde van uw belegging kan fluctueren. In het verleden behaalde resultaten bieden geen garantie voor de toekomst. Turbo's zijn complexe instrumenten en brengen vanwege het hefboomeffect een hoog risico mee van snel olopende verliezen. 7 op de 10 retail beleggers verliest geld met de handel in turbo's. Het is belangrijk dat u goed begrijpt hoe turbo's werken en dat u nagaat of u zich het hoge risico op verlies kunt permitteren.

Aperam - Steun op groen?

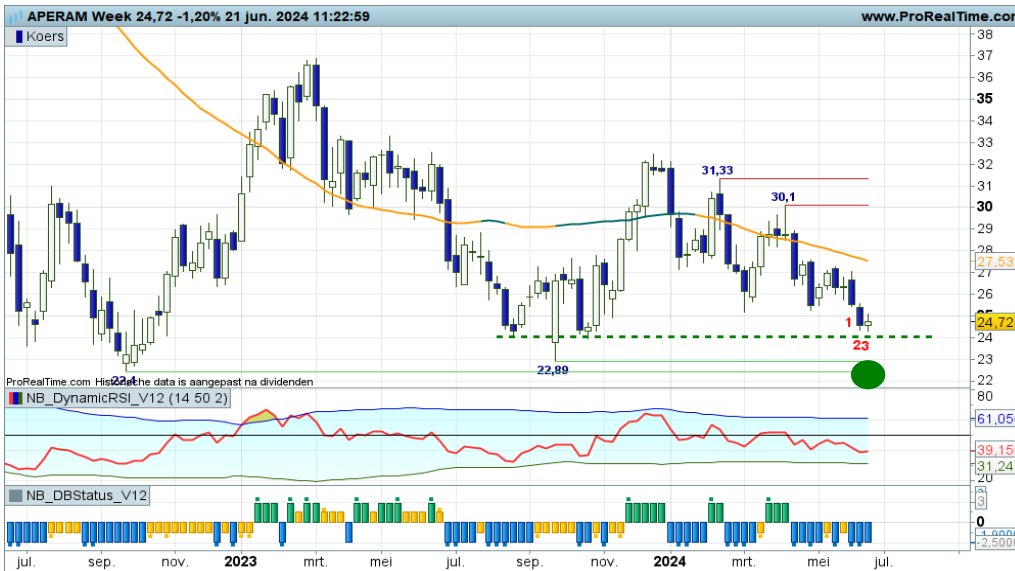

Een spannend koersverloop bij de 23 zone, met de hamvraag of het de bulls wederom gaat lukken om op te veren en een rally te starten naar de 30+ zone. De witte candle van deze week is hiertoe wel een eerste aanzet, dus er zijn charttechnisch gezien anticiperende koopkansen voor tradingrange spelers. Met een krappe stop is er sprake van een uitstekende Risk Reward Ratio als er BNP Paribas Turbo Long posities worden geopend.

[Bekijk de BNP Paribas Turbo's](#)

BAM - Stieren houden prima stand

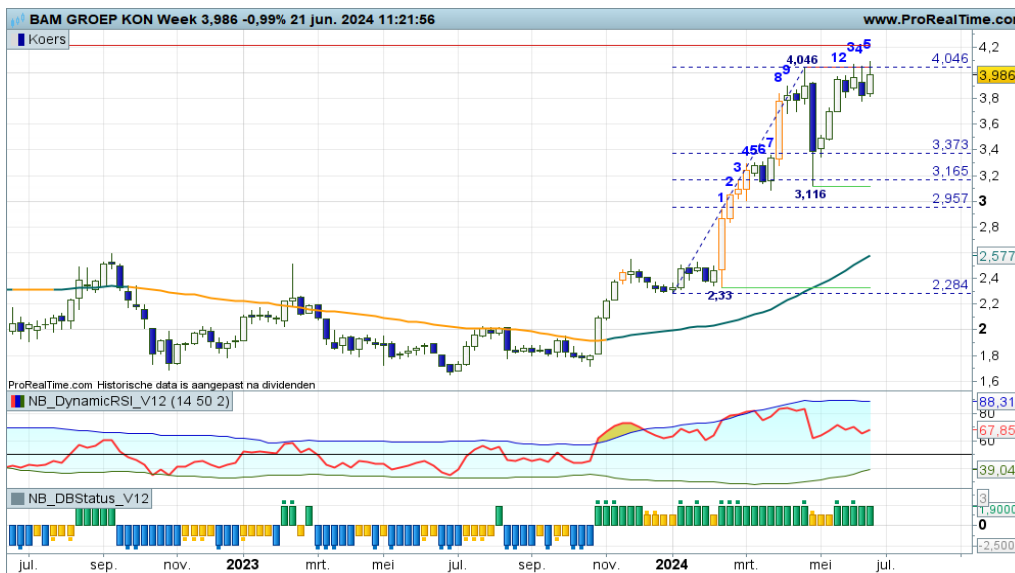

Al geruime tijd is er sprake van een positieve ondertoon, met thans wat stabilisatie in de 4+ zone. De vraag rijst uiteraard of het de bulls gaat lukken de opswing te vervolgen met meer witte candles boven de rode streep. Zo ja, dan komt 4,579 in beeld als weerstand. Zo nee, dan dreigt er topvorming als opmaat voor een correctie. Vooral nog mogen koopposities worden aangehouden.

[Bekijk de BNP Paribas Turbo's](#)

Arcadis - Positieve trendmatigheid zwelt aan



Langzaam maar zeker doemen de contouren op van een stijgende trendfase. Onlangs gebodemd op circa 13,6, daarna witte candles door de bulls met de intentie de rode streep 14,67 te slechten. Als zij die weerstand breken kunnen ze verder opstomen naar de bovenkant van het stijgingskanaal, hetgeen een stijging tot 16,00 of 17,00 impliceert. Voor nu zijn reeds bescheiden Turbo Long posities gerechtvaardigd.

[Bekijk de BNP Paribas Turbo's](#)

De waarde van uw belegging kan fluctueren. In het verleden behaalde resultaten bieden geen garantie voor de toekomst. Turbo's zijn complexe instrumenten en brengen vanwege het hefboomeffect een hoog risico mee van snel olopende verliezen. 7 op de 10 retail beleggers verliest geld met de handel in turbo's. Het is belangrijk dat u goed begrijpt hoe turbo's werken en dat u nagaat of u zich het hoge risico op verlies kunt permitteren.

Fugro - Milde correctie

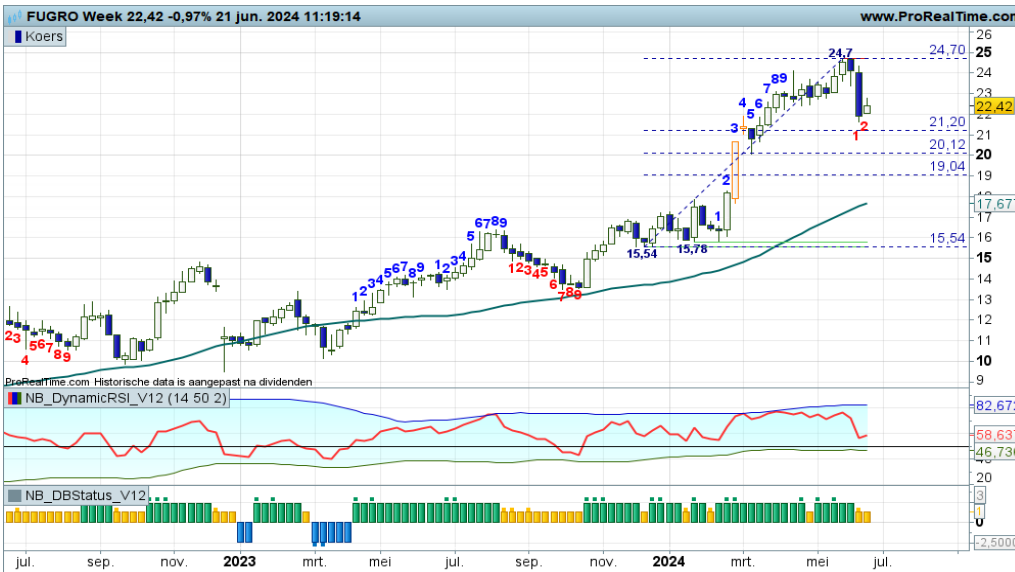

Al geruime tijd is er sprake van een mooie serie hogere toppen en hogere bodems, met recent topvorming op 24,70, waarna een milde correctie werd ingezet. De RSI als spanningsmeter ligt er goed bij, dus bodenvorming binnenkort lijkt aanstaande, om daarna de trend te vervolgen. Deze week wordt al een aanzet gegeven voor bodenvorming boven de Fibonaci grid, hetgeen anticiperende koopkansen impliceert voor de liefhebbers.

[Bekijk de BNP Paribas Turbo's](#)

SBM Offshore - Wegspringen vanaf de steunstreep

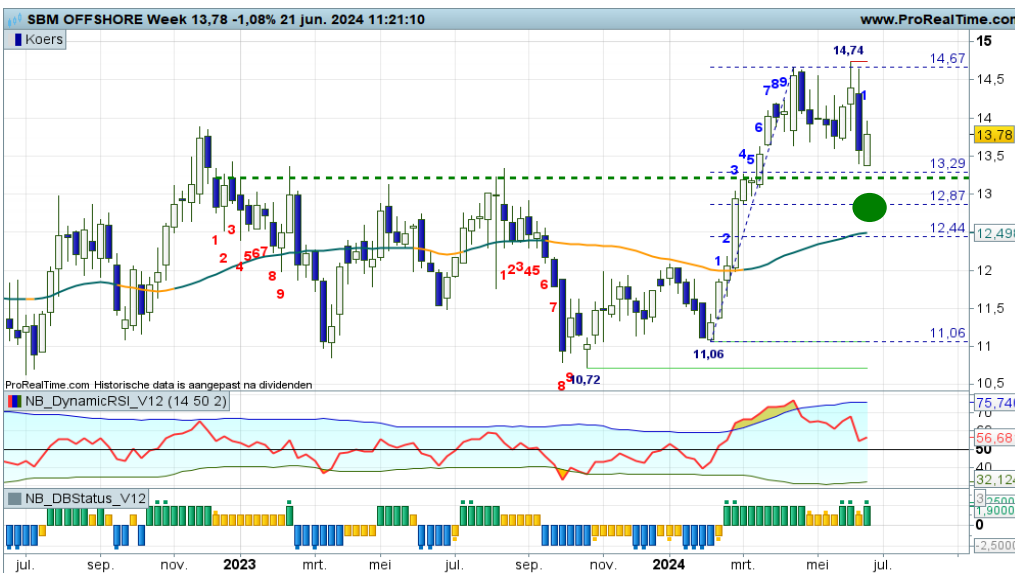

Er is een enerverend en spannend koersverloop gaande, waarbij de bulls wegspringen vanaf de steunstreep op 13+, onder het motto oude weerstand wordt nieuwe steun. Met een forse witte candle deze week gaan ze er vandoor richting de rode zone op krap 15,00, netjes ondersteund door de indicatoren. Voor koopjesjagers een mooie propositie om aan te haken met een Turbo Long positie.

[Bekijk de BNP Paribas Turbo's](#)

Vopak - Langgerekte swings omhoog en omlaag

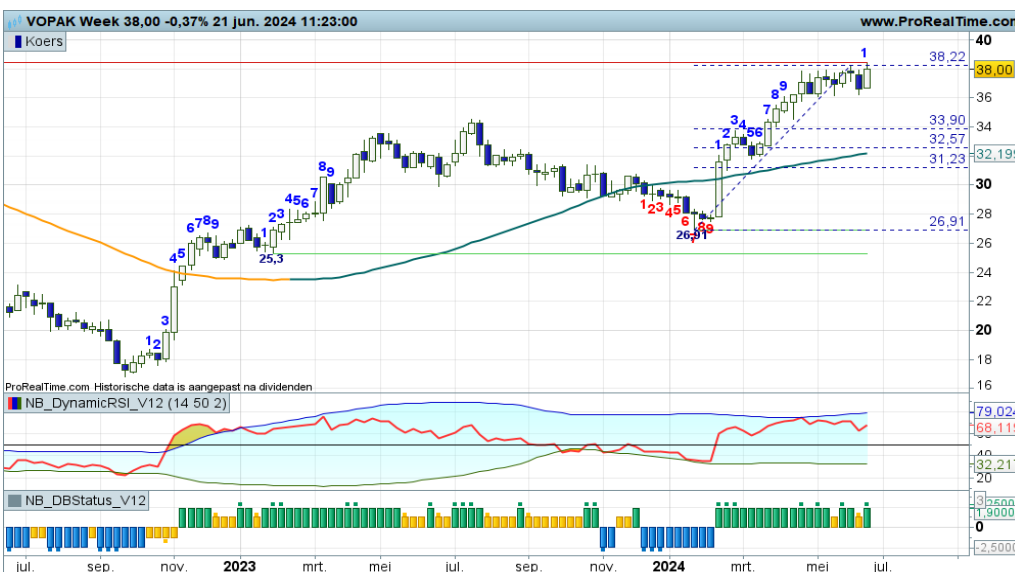

Het koersritme kenmerkt zich door langgerekte swings omhoog en omlaag, onder en boven de SMA-lijn, met af en toe een uitzondering. Momenteel is een grote opswing gaande die momentum verliest bij de rode zone rond 38,00. Dit kan het einde zijn van de huidige bullenparade, maar dan moet er binnenkort een forse zwarte candle worden geplaatst. Voor nu wellicht uit hoofde van moneymanagement koopposities wat verkleinen.

[Bekijk de BNP Paribas Turbo's](#)

De waarde van uw belegging kan fluctueren. In het verleden behaalde resultaten bieden geen garantie voor de toekomst. Turbo's zijn complexe instrumenten en brengen vanwege het hefboomeffect een hoog risico mee van snel olopende verliezen. 7 op de 10 retail beleggers verliest geld met de handel in turbo's. Het is belangrijk dat u goed begrijpt hoe turbo's werken en dat u nagaat of u zich het hoge risico op verlies kunt permitteren.

Ageas - Bodemstampers in actie

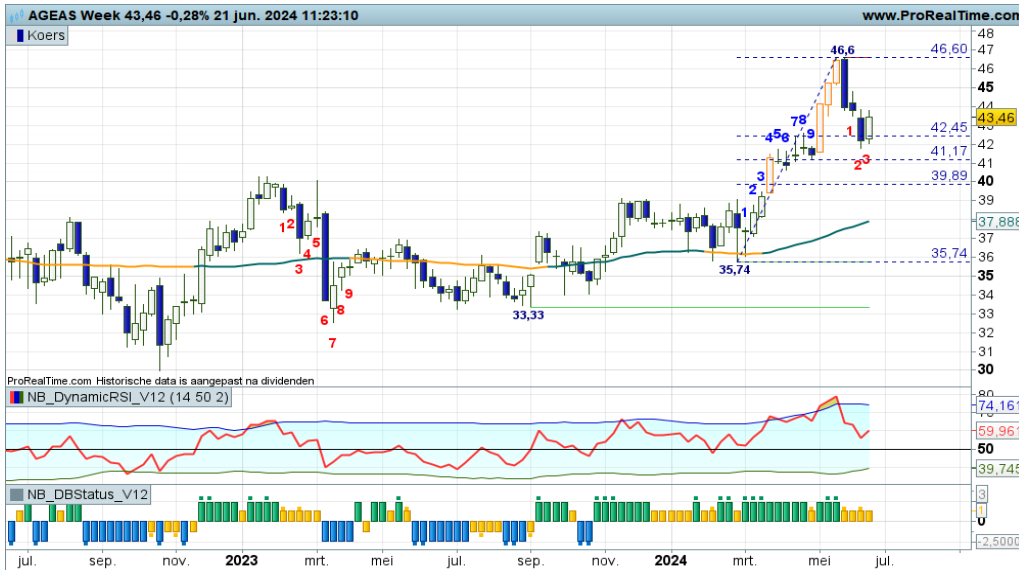

De correctie die vanaf 46,6 is ingezet lijkt van korte duur, getuige de witte candle van deze week op de eerste Fibi lijn rond 42+. Dit is veelal een sterk signaal waaruit blijkt dat de bulls de trend willen vervolgen. Het is slechts een witte candle, meer wit is gewenst als bevestiging van bodemvorming. Dan kunnen trendvolgende beleggers overwegen om koopposities in te nemen.

[Bekijk de BNP Paribas Turbo's](#)

KBC - Correctie kan opdrogen

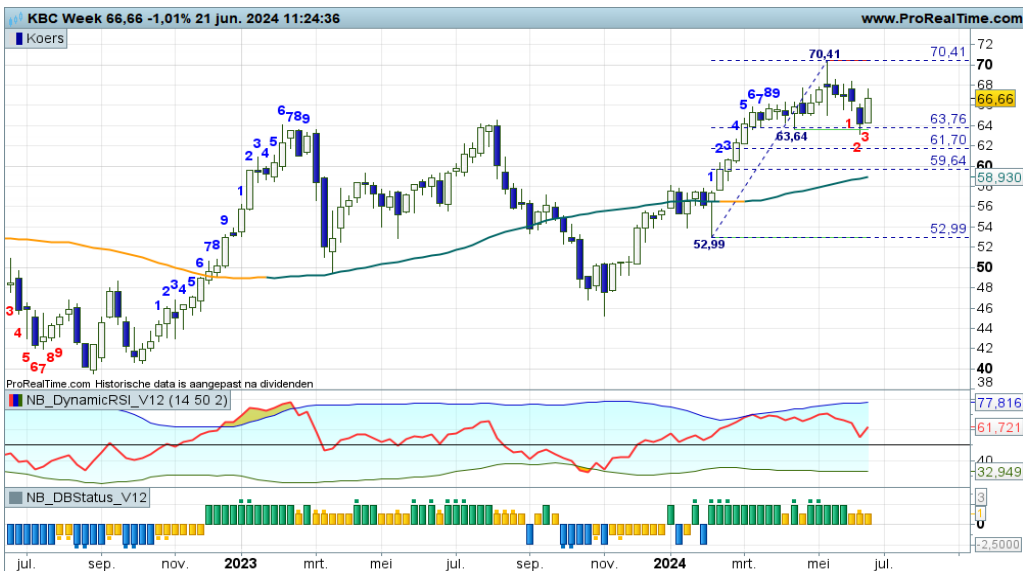

Onlangs is er een top geplaatst op 70+, dit was een spike-top, waarna een correctie werd ingezet die alweer lijkt op te drogen. De bulls komen eerder terug in de arena dan verwacht, bij de eerste Fibi lijn komen de bodemstampers al in actie. Dit zou kunnen impliceren dat een tradingrange in stand wordt gehouden tussen 63+ steun en 70+ weerstand. Turbo Long posities ter overweging voor de aanval op de rode streep.

[Bekijk de BNP Paribas Turbo's](#)

Solvay - Bescheiden correctie

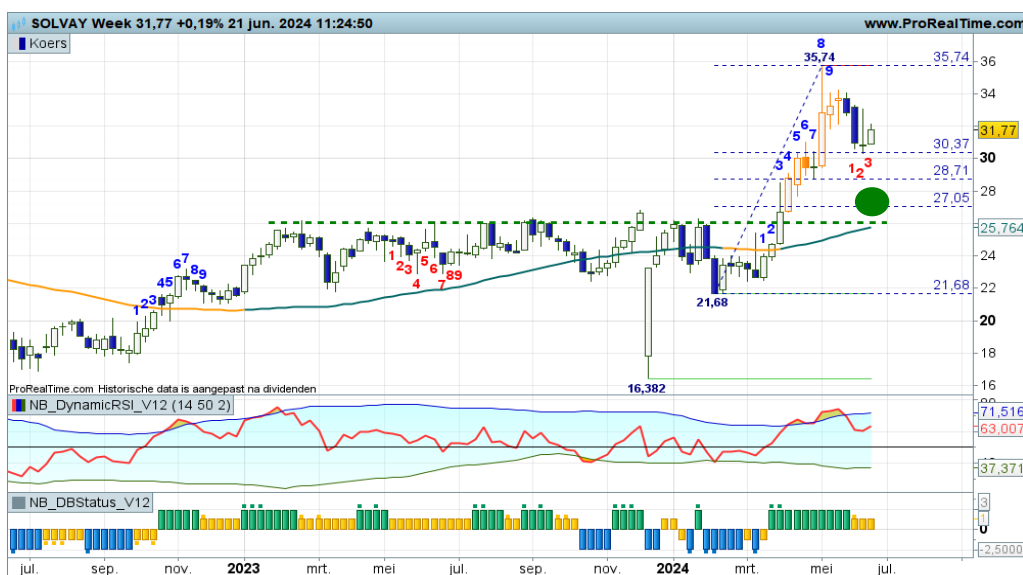

Ook op dit speelveld zien wij enthousiaste stieren, die proberen de correctie af te ronden op de Fibi grid rond 30+. Charttechnisch gezien is bodemvorming gaande, maar nog geen bevestiging vanuit de indicatoren. Desalniettemin zijn er anticiperende koopkansen voor trendvolgende beleggers die willen profiteren van een vervolg van de uptrend richting 35+ en hoger.

[Bekijk de BNP Paribas Turbo's](#)

De waarde van uw belegging kan fluctueren. In het verleden behaalde resultaten bieden geen garantie voor de toekomst. Turbo's zijn complexe instrumenten en brengen vanwege het hefboomeffect een hoog risico mee van snel olopende verliezen. 7 op de 10 retail beleggers verliest geld met de handel in turbo's. Het is belangrijk dat u goed begrijpt hoe turbo's werken en dat u nagaat of u zich het hoge risico op verlies kunt permitteren.

EUR/USD - Lagere toppen en hogere bodems

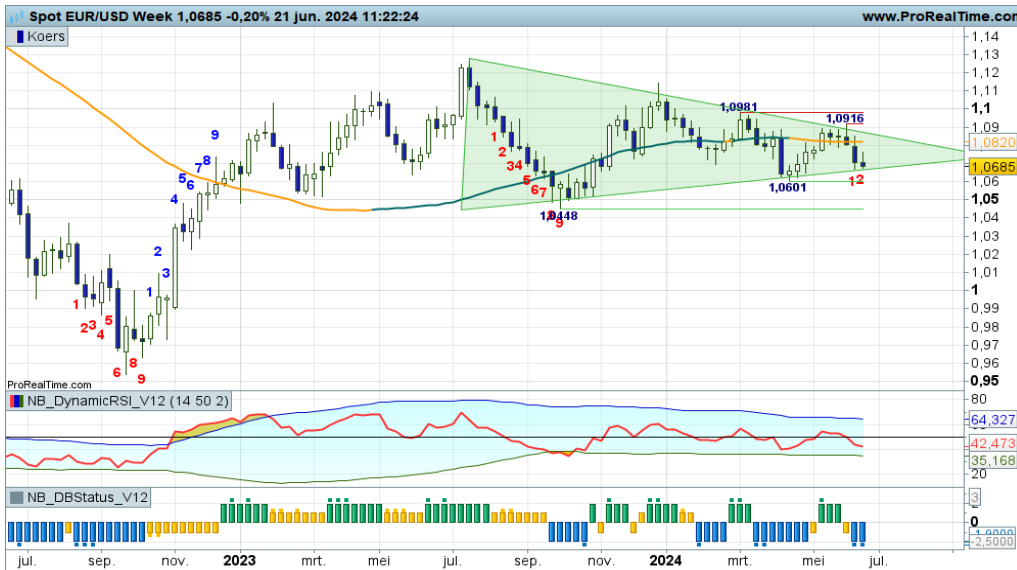

Charttechnisch gezien is er een driehoek in de maak waarbinnen de koers heen en weer zwiëpt. Het speelveld wordt steeds kleiner, het is wachten op een uitbraak uit de driehoek, om daarna een significante koersbeweging te zien. De krijtstrepen op 1,0601 en 1,0916 zijn momenteel van belang, daar moeten de spelers buiten treden.

Bekijk de BNP Paribas Turbo's

Euro Bund Future - Scherpe reboundtikken



“Een scherpe reboundtik die ervoor kan zorgen dat de dalende trend verzwakt en dat de SMA-lijn onder druk kan worden gezet. Dat eerst maar eens bezien, later moet blijken of de trend gekeerd kan worden”, zo meldde ik vorige week. Welnu, deze week wordt geprobeerd de SMA lijn over te steken, maar dat gaat zonder overtuiging. Er moet een witte candle verschijnen op de SMA-lijn om te kunnen spreken van een positieve overgangsfase. Dan zijn koopposities te overwegen.

Bekijk de BNP Paribas Turbo's

30Y TBond Future - Rebound zet SMA onder druk

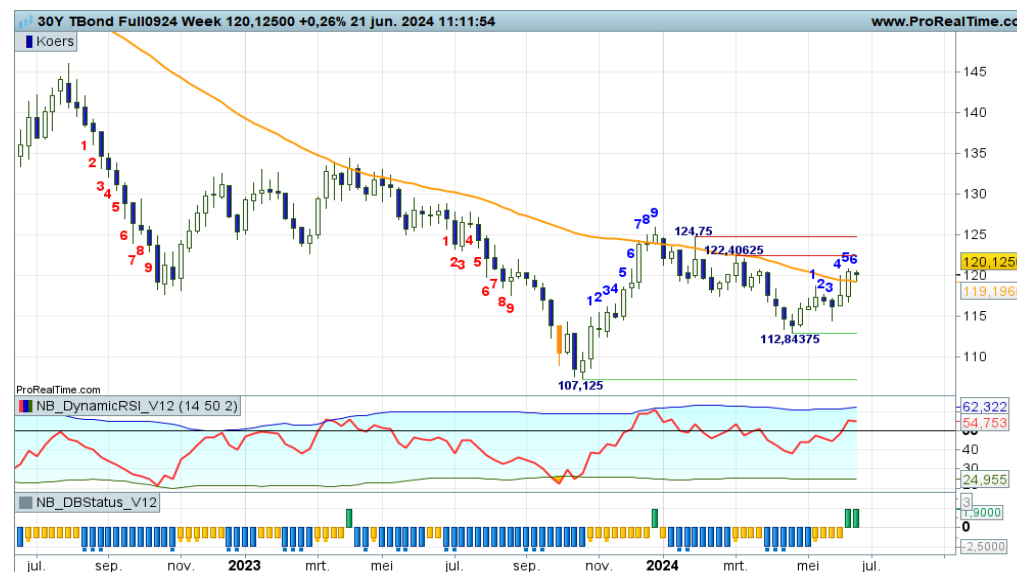

“Als het lukt de SMA -lijn over te steken, dan kan een positieve trend van start gaan met krap 125,00 als haalbaar koersdoel. Bij een zwarte candle tegen de SMA-lijn kan de dalende trend worden hervat richting de groene streep op 112+. Volgende week weten we voor welk scenario de markt kiest”, zo luidde vorige week mijn commentaar. Er is thans sprake van een positieve overgangsfase, maar de overtuiging ontbreekt. Komende week opnieuw bekijken.

Bekijk de BNP Paribas Turbo's

De waarde van uw belegging kan fluctueren. In het verleden behaalde resultaten bieden geen garantie voor de toekomst. Turbo's zijn complexe instrumenten en brengen vanwege het hefboomeffect een hoog risico mee van snel olopende verliezen. 7 op de 10 retail beleggers verliest geld met de handel in turbo's. Het is belangrijk dat u goed begrijpt hoe turbo's werken en dat u nagaat of u zich het hoge risico op verlies kunt permitteren.

Goud - Stabilisatie in het veld



In de afgelopen weken is er sprake van stabilisatie in het veld tussen circa 2.275 steun en 2.454 weerstand. Afwisselend witte en zwarte candles, de spelers weten even geen richting te kiezen. De bulls hebben wel de meeste troeven in handen, dus op termijn zou de uptrend een vervolg moeten krijgen. Gezien de huidige stand van de indicatoren zijn bescheiden koopposities wel te overwegen.

[Bekijk de BNP Paribas Turbo's](#)

Zilver - Felle koersbewegingen

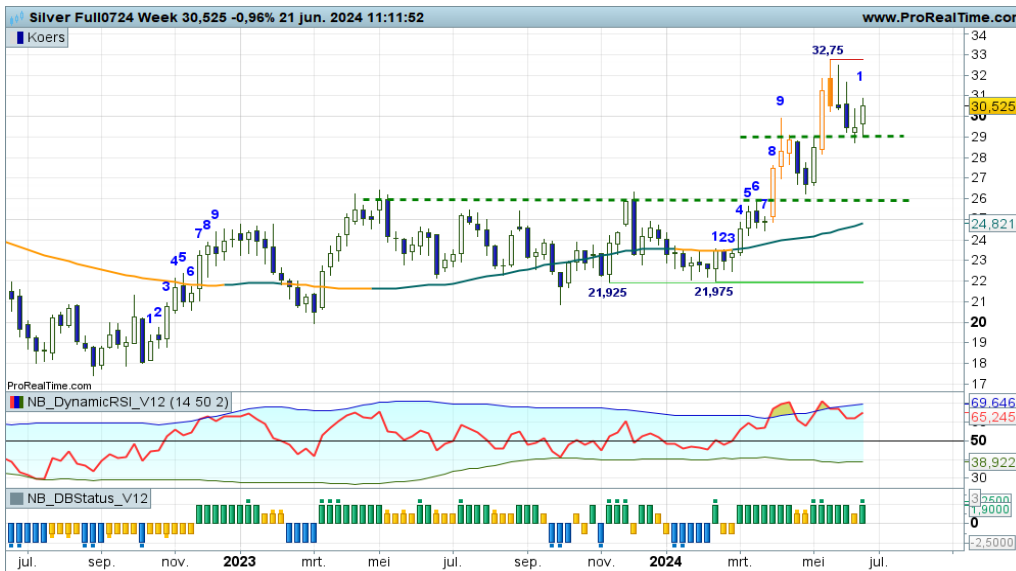

“Volgens de spelregels is er sprake van een correctiebeweging, ofwel een daling binnen de uptrend. Het is wachten op de terugkeer van bodemstampers om daarna nieuwe koopkansen aangereikt te krijgen”, zo schreef ik vorige week. Deze week geven de bulls te kennen de uptrend een nieuwe impuls te geven, zij worden hierbij ondersteund door alle indicatoren. Mits de koers boven 29,0 blijft bewegen, is een rally naar 32,75 aannemelijk.

[Bekijk de BNP Paribas Turbo's](#)

BrentOil future - Gespartel rondom de sleepkabel

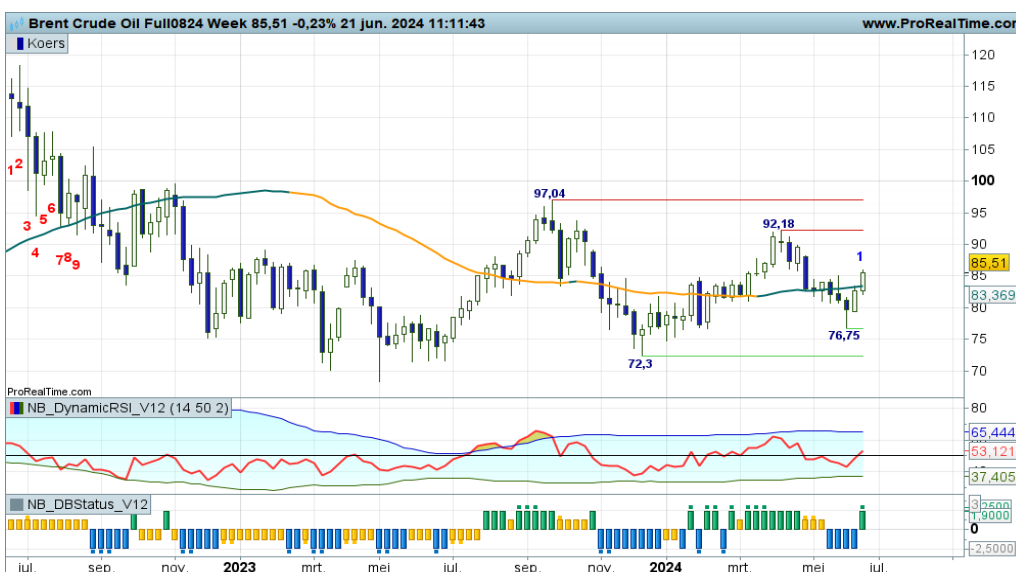

Door de rap wisselende rangen en standen bij de indicatoren is het knap lastig om een verantwoord scenario te schetsen. Nu zijn de bulls weer aan zet, maar er hoeft maar iets te gebeuren en de beren nemen het stokje over. Uitsluitend charttechnisch beoordeeld lijkt een opleving naar 92+ haalbaar, wellicht een interessant ritje voor koopjesjagers.

[Bekijk de BNP Paribas Turbo's](#)

De waarde van uw belegging kan fluctueren. In het verleden behaalde resultaten bieden geen garantie voor de toekomst. Turbo's zijn complexe instrumenten en brengen vanwege het hefboomeffect een hoog risico mee van snel olopende verliezen. 7 op de 10 retail beleggers verliest geld met de handel in turbo's. Het is belangrijk dat u goed begrijpt hoe turbo's werken en dat u nagaat of u zich het hoge risico op verlies kunt permitteren.

Nico Bakker heeft een positie in de AEX index.

Risicowaarschuwing

Turbo's zijn complexe instrumenten en brengen vanwege het hefboomeffect een hoog risico mee van snel oplopende verliezen. 7 op de 10 retail beleggers verliest geld met de handel in turbo's. Het is belangrijk dat u goed begrijpt hoe turbo's werken en dat u nagaat of u zich het hoge risico op verlies kunt permitteren.

Disclaimer

Nico Bakker is directeur/eigenaar van BTAC Visuele Analyse en als zelfstandig consultant gelieerd aan BNP Paribas S.A. (www.bnpparibasmarkets.nl). De informatie in deze publicatie is niet bedoeld als individueel beleggingsadvies of als een individuele aanbeveling tot het doen van bepaalde beleggingen. Iedere belegging die u overweegt, dient u te toetsen aan uw persoonlijk beleggersprofiel of te bespreken met uw beleggingsadviseur. De waarde van uw beleggingen kan fluctueren. In het verleden behaalde resultaten bieden geen garantie voor de toekomst. De standpunten en vooruitzichten van Bakker geven diens technische mening weer over het betreffende item in de hoedanigheid van technisch analist en consultant.

De beloning aan Bakker staat/ stond/ zal niet direct of indirect in relatie (staan) tot zijn specifieke aanbevelingen of standpunten in deze publicatie.

Nico Bakker van BTAC heeft mogelijk een positie in een van de onderliggende waarden, zoals beschreven in dit document, evenals financiële instrumenten die hiermee verband houden. Er kan tevens sprake zijn van indirecte deelnemingen via beleggingsfondsen, pensioenfondsen en/of kapitaalverzekeringen waarin wordt belegd en waar hij of andere medewerkers van BTAC geen invloed hebben op het beleggingsbeleid. Verder zijn er geen andere potentiële belangenconflicten bekend.

Lees hier de disclaimer ten aanzien van beleggingsaanbevelingen die op dit document van toepassing is: <https://www.bnpparibasmarkets.nl/disclaimerbeleggingsaanbevelingen>.



BNP PARIBAS

De bank voor een wereld in verandering