



**TA: Chart Navigator
MARKETING**

Meer informatie

Ga naar

www.bnpparibasmarkets.nl

of bel 0900 MARKETS

(0900 6275387; lokaal tarief)

X / Twitter: @TheDailyTurbo

Er is nog steeds sprake van een positief sentiment op de aandelenvelden, maar de bulls tonen her en der **“Lichte vermoeidheid”**. Is dit slechts een adempauze of het begin van topvorming als opmaat voor een gezonde correctie? Check goed de charts en volg de indicatoren om eventueel posities wat bij te sturen. In de huidige marktomstandigheden is goed Money Management de sleutel tot succes.

AEX-Index® - Stilstand is achteruitgang?

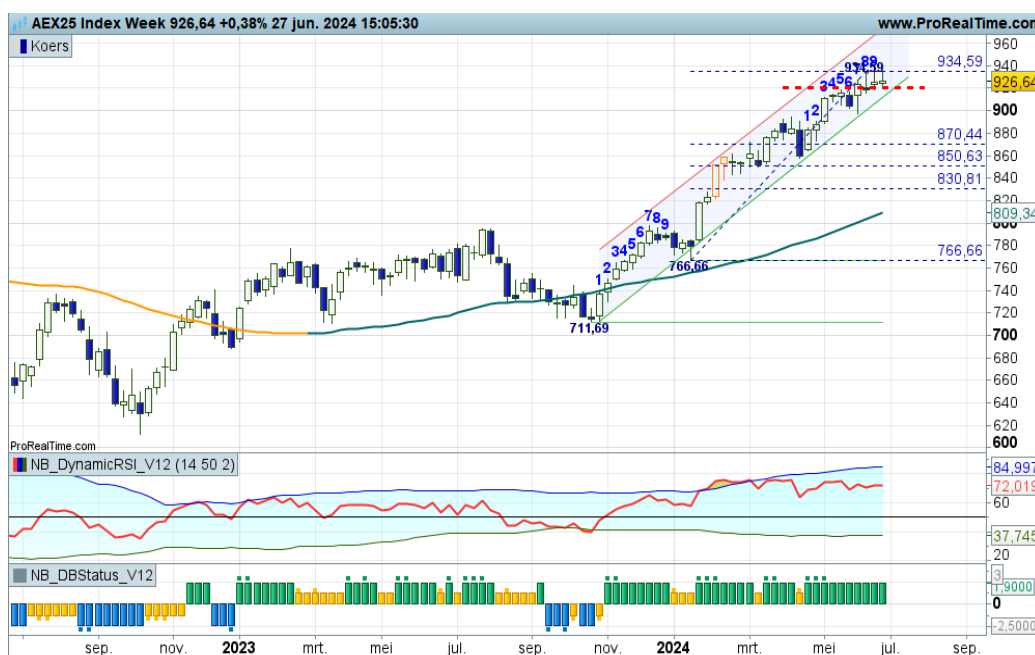

De trend is weliswaar nog volledig intact, maar de bulls haperen in hun parade. Logisch, want vorige week sprong de swingteller op +9, veelal het einde van de opswing. Bovendien verschijnt er een rode streep op het veld op 934+, de weg naar boven wordt versperd. Rond 920 mag op steun worden gerekend. Lukt dit niet, dan dreigt er een flinke correctie tot aan mogelijk 870 of 830. Blijf dus alert, pas op voor de beer, laat hem niet teveel van de opgebouwde winst wegsnoepen.

Inhoud Chart Navigator

Indices	P. 2
AEX® Hoofdfondsen	P. 4
TA Coaching Rubriek	P. 12
Selectie Midkapfondsen	P. 13
Turbo Titels België	P. 15
Valuta - Obligaties	P. 16
Grondstoffen	P. 16

Wilt u reageren?

Heeft u opmerkingen, vragen, suggesties, aanvullingen, wilt u reageren? Doe dit dan door een email te sturen naar:

markets@bnpparibas.com

De RealTime grafieken in deze editie zijn bijgewerkt op de ochtend van publicatie. De week slotkoers kan de definitieve weekcandle en het bijbehorende scenario wijzigen.

Analyses en coaching:

Nico P.R. Bakker

X / Twitter: @TheDailyTurbo

www.bnpparibasmarkets.nl

Bekijk de BNP Paribas Turbo's



De bank voor een wereld in verandering

De waarde van uw belegging kan fluctueren. In het verleden behaalde resultaten bieden geen garantie voor de toekomst. Turbo's zijn complexe instrumenten en brengen vanwege het hefboomeffect een hoog risico mee van snel oplopende verliezen. 7 op de 10 retail beleggers verliest geld met de handel in turbo's. Het is belangrijk dat u goed begrijpt hoe turbo's werken en dat u nagaat of u zich het hoge risico op verlies kunt permitteren.

Bel20 Index - Bodemstamper en bulls houden de trend intact

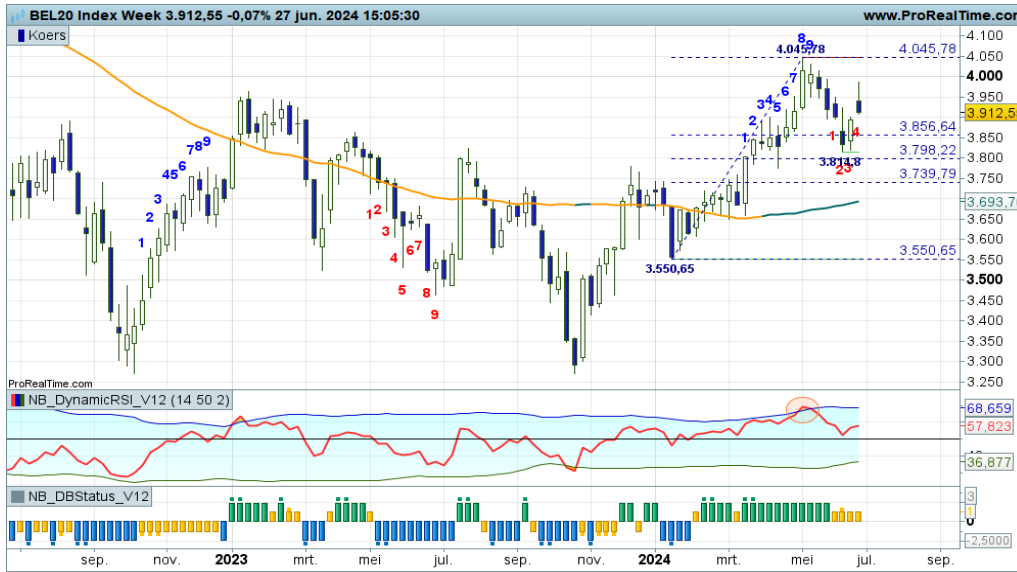

“Het is wachten op de terugkeer van bodemstamper, dan worden er weer nieuwe aankans aangereikt. De candle van deze week ziet er wat dat betreft hoopvol uit”, zo schreef ik vorige week. Deze week wordt er een hogere, maar mogelijk zwarte candle aan toegevoegd. De bulls haken aan, de uptrend kan worden vervolgd. Bij witte candles zijn er Turbo Long kansen.

[Bekijk de BNP Paribas Turbo's](#)

DAX® index - Beer en stier in gevecht



Er wordt een felle strijd gevoerd bij de groene steuntrep op krap 18.000. Er zijn tegenstrijdige technische bevindingen, plussen en minnen door elkaar, waardoor het lastig wordt een duidelijk scenario te schetsen. Dan maar even vanaf de zijlijn toekijken hoe de strijd zich verder ontwikkelt. Uit moneymanagement overwegingen mogen koopposities worden verkleind.

[Bekijk de BNP Paribas Turbo's](#)

EUROSTOXX50® index - Strijdlustige stieren willen bodemen

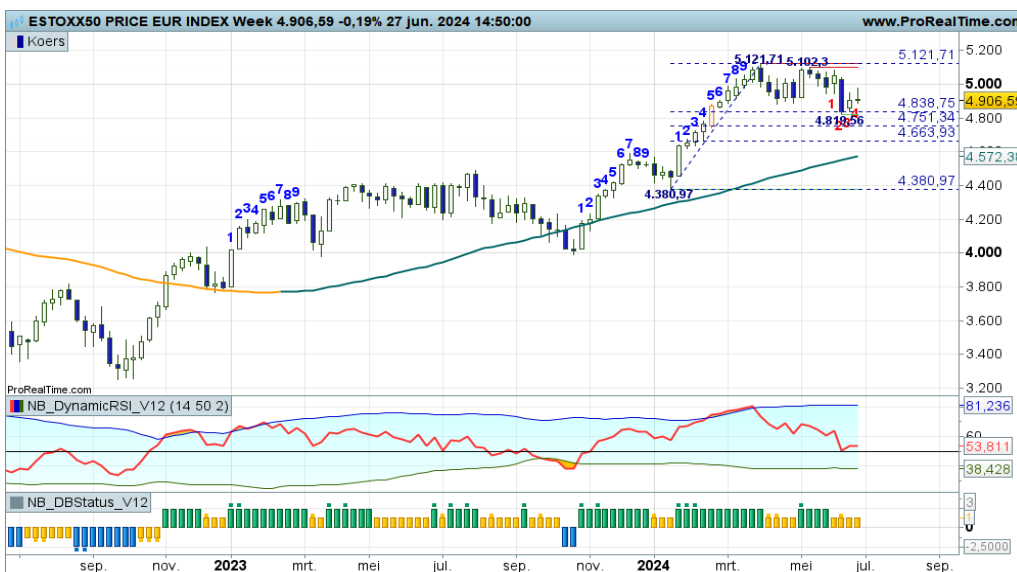

Het ziet er naar uit dat er een bodem wordt gevormd op de eerste Fibo lijn op 4838, hetgeen normaal gesproken een sterk trend scenario oplevert. Een hogere bodem als opmaat voor een aanval op de rode zone rond 5121+, zo zou je het kunnen interpreteren. RSI doet ook mee door op te veren vanaf de 50-lijn. Er is nog meer correctieruimte maar charttechnisch gezien zijn er anticiperende aankans. De indicatoren blijven nog wat achter.

[Bekijk de BNP Paribas Turbo's](#)

De waarde van uw belegging kan fluctueren. In het verleden behaalde resultaten bieden geen garantie voor de toekomst. Turbo's zijn complexe instrumenten en brengen vanwege het hefboomeffect een hoog risico mee van snel olopende verliezen. 7 op de 10 retail beleggers verliest geld met de handel in turbo's. Het is belangrijk dat u goed begrijpt hoe turbo's werken en dat u nagaat of u zich het hoge risico op verlies kunt permitteren.

NASDAQ index - Bulls raken de bovenkant van het stijgingskanaal



“Maar ze bereiken wel de bovenkant van het stijgingskanaal in swing +7, toevalligerwijs bij het mooie ronde getal van 20.000. Dit zou aanleiding kunnen worden voor topvorming met aansluitend een correctie tot onder in het kanaal. Bij meer signalen van topvorming overwegen om Turbo Long posities gedeeltelijk af te bouwen”, zo schreef ik vorige week. Deze week swing +8, maar nog geen overtuigende topvorming. Spannend!

[Bekijk de BNP Paribas Turbo's](#)

S&P500 index - Bulls stomen nog even door

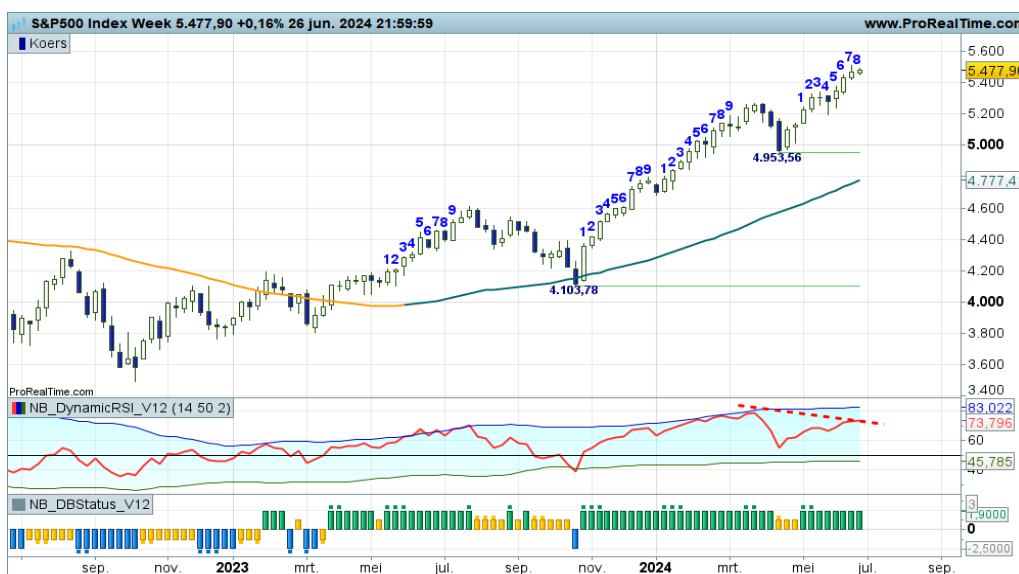

Deze week stomen de bulls lekker door in swing +8. Laatste stuip trekking of toch gewoon een vervolg van de trend? BNP Paribas Turbo Long posities mogen voorsnog worden aangehouden, maar extra waakzaamheid is wel geboden. Even oppassen als er een zwarte candle verschijnt in swing +9. Komende week wellicht? Dan overwegen om (deels) winsten af te romen.

[Bekijk de BNP Paribas Turbo's](#)

NIKKEI 225 index - Vervolg uptrend



Het duurde een aantal weken, maar nu hebben de bulls in de gaten wat beleggers van hen verwachten, doorstomen in een positieve flow. Alles in de plus, de rode streep op ruim 41.000 komt binnen bereik. Er zijn Turbo Long kansen voor trendvolgende beleggers zolang de candles wit kleuren in swing +1, +2 of +3, daarna de rit uitzitten.

[Bekijk de BNP Paribas Turbo's](#)

De waarde van uw belegging kan fluctueren. In het verleden behaalde resultaten bieden geen garantie voor de toekomst. Turbo's zijn complexe instrumenten en brengen vanwege het hefboomeffect een hoog risico mee van snel olopende verliezen. 7 op de 10 retail beleggers verliest geld met de handel in turbo's. Het is belangrijk dat u goed begrijpt hoe turbo's werken en dat u nagaat of u zich het hoge risico op verlies kunt permitteren.

ABN Amro Bank - Volatiele strijd rond de stijgende trendlijn



De beren voeren de druk op met opnieuw een zwarte candle en de swingteller een tandje lager naar -4. De steile trendlijn wordt hierdoor onder druk gezet, de koers kan verder zakken richting de Fibo grid rond 15,0 tot 13,90. Formeel geldt een Exit Long conditie, voor trendvolgende beleggers houden het kruit droog en wachten op nieuwe koopkansen op lagere niveaus.

[Bekijk de BNP Paribas Turbo's](#)

Adyen - Spannende fase, berendruk zwelt aan

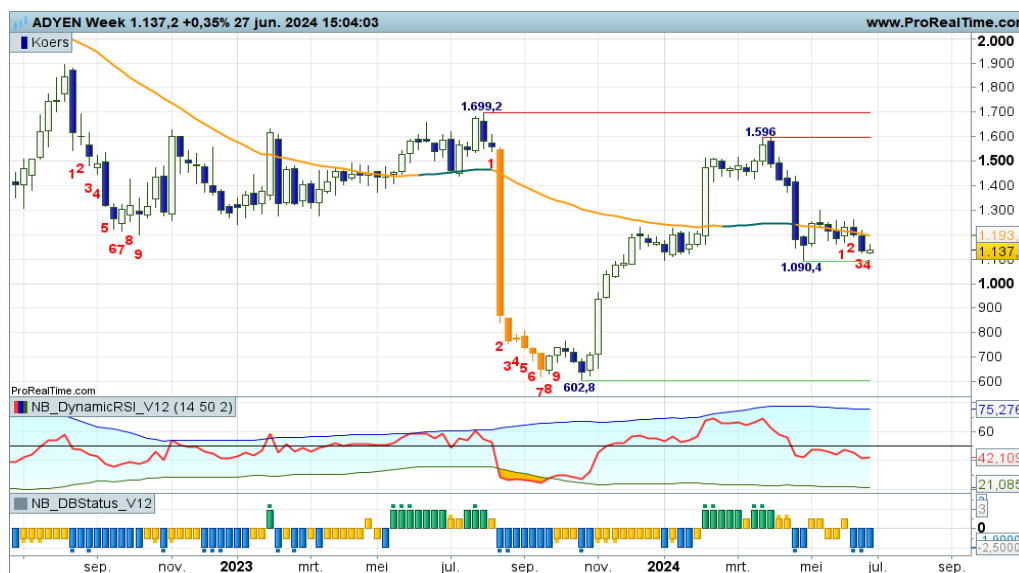

Deze week opnieuw een zwarte candles onder de sleepkabel, met de swingteller een tandje lager naar -4. Berendruk wordt opgevoerd tot mogelijk de 1090 steunstreep. Daaronder een vrije val naar 600+. Al met al een benarde positie voor de bulls. Niet eerder dan boven 1250 kunnen ze de beren van zich afschudden. Voor nu een zijlijn positie overwegen.

[Bekijk de BNP Paribas Turbo's](#)

Aegon - Stieren houden stand

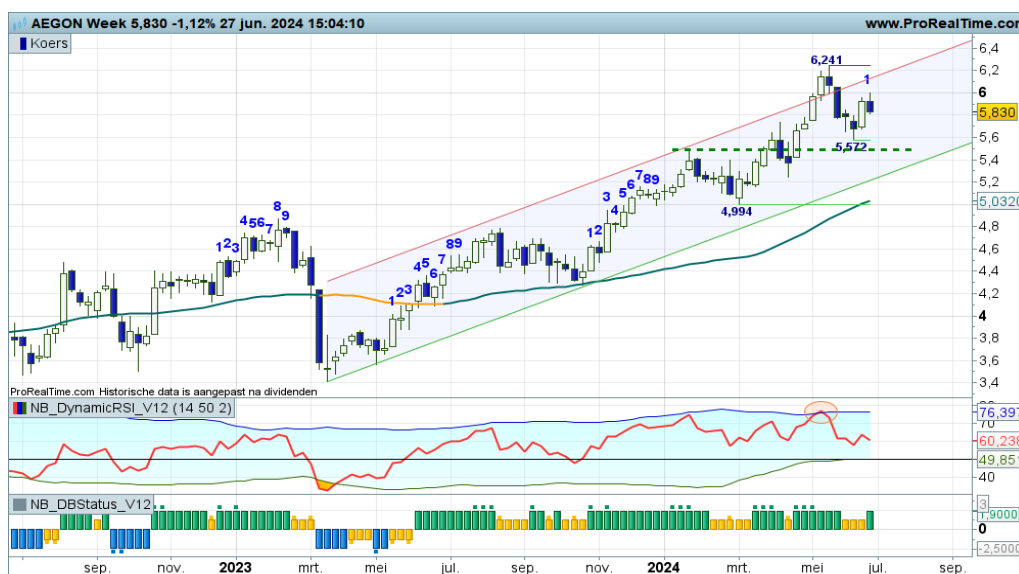

“De correctie is mild voorsnog en reikt tot nipt in de Fibo grid. Het is wachten op een nieuwe witte candle, om daarmee de trend te valideren en koopkansen aangereikt te krijgen”, zo meldde ik onlangs. En zie, vorige week een uitstekende witte candle, een dappere stierensprong, om de trend te vervolgen. Deze week een mager vervolg maar wel met de swingteller op +1.

[Bekijk de BNP Paribas Turbo's](#)

De waarde van uw belegging kan fluctueren. In het verleden behaalde resultaten bieden geen garantie voor de toekomst. Turbo's zijn complexe instrumenten en brengen vanwege het hefboomeffect een hoog risico mee van snel olopende verliezen. 7 op de 10 retail beleggers verliest geld met de handel in turbo's. Het is belangrijk dat u goed begrijpt hoe turbo's werken en dat u nagaat of u zich het hoge risico op verlies kunt permitteren.

Ahold - Pullback mag binnenkort worden afgerond

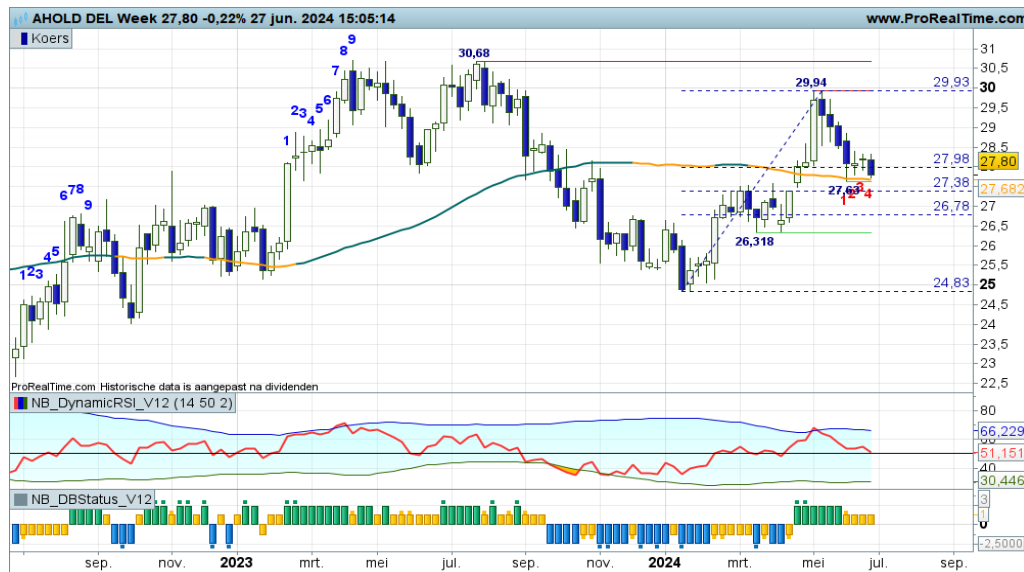

De eerder ingezette pullback kan aanhouden richting de SMA-lijn om daar te bodemen en de trendomkeer te valideren. Charttechnisch gezien zijn er nieuwe kansen als er een witte candle verschijnt op de SMA-lijn rond 27,70 en rond de eerste Fibu lijn. Nog even aanzien, maar bodemvorming lijkt aanstaande op de plaats waar je dat het liefste ziet.

Bekijk de BNP Paribas Turbo's

Akzo Nobel - Berendruk houdt nog even aan



Er wordt al een aantal maanden een strijd gevoerd onder een dalende SMA-lijn, dus de ondertoon is negatief, zoals ook wordt geïndiceerd door de DBS-indicator. Er lijkt nog geen zicht op bodemvorming, daartoe is een witte candle gewenst. Dan zijn er interessante rebound kansen teneinde de afstand met de gemiddelde lijn te verkleinen. Daar maar even op wachten.

Bekijk de BNP Paribas Turbo's

Arcelor Mittal - Beren voeren de regie



Met alle indicatoren in een minstand overheerst negatief sentiment en krijgen de beren de gelegenheid de koers verder onderuit te halen richting wellicht de steunzone rond 20,00. Voor nu bezien of beren hun weg zullen vervolgen met meer zwarte candles. Voor Turbo Short spelers een interessante grafiek, zij mogen hun positie aanhouden, aldus de DBS indicator.

Bekijk de BNP Paribas Turbo's

De waarde van uw belegging kan fluctueren. In het verleden behaalde resultaten bieden geen garantie voor de toekomst. Turbo's zijn complexe instrumenten en brengen vanwege het hefboomeffect een hoog risico mee van snel olopende verliezen. 7 op de 10 retail beleggers verliest geld met de handel in turbo's. Het is belangrijk dat u goed begrijpt hoe turbo's werken en dat u nagaat of u zich het hoge risico op verlies kunt permitteren.

ASMI - Bulls prikken buiten het stijgingskanaal



“Komende week wordt spannend, bij een zwarte candle kan topvorming plaatsvinden als opmaat voor een terugval naar de onderkant van het kanaal. Trendbeleggers weten wat ze moeten doen”, zo schreef ik vorige week. Welnu, topvorming lijkt aanstaande met een zwarte candle in de maak deze week. Met deze voortgang is het raadzaam om Turbo Long posities deels af te bouwen.

[Bekijk de BNP Paribas Turbo's](#)

ASML - Enige stabilisatie binnen de trend

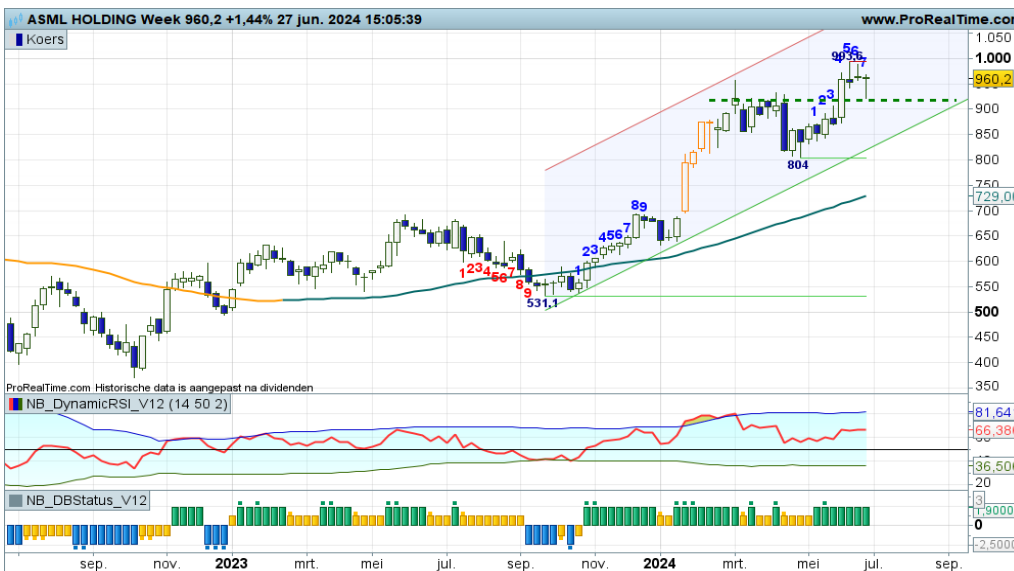

De ondertoon op dit speelveld is prima, trendmatigheid zwelt aan, maar ook de turbulentie. Bulls proberen boven 920 te blijven onder het motto ‘oude weerstand wordt nieuwe steun’. Dit alles speelt zich af binnen een breed stijgingskanaal. Boven in het veld ligt een eerste rode streep op 993+. Daar moeten de bulls doorheen prikken om door te kunnen stomen naar de bovenkant van het stijgingskanaal.

[Bekijk de BNP Paribas Turbo's](#)

ASR Nederland - Prima trend scenario

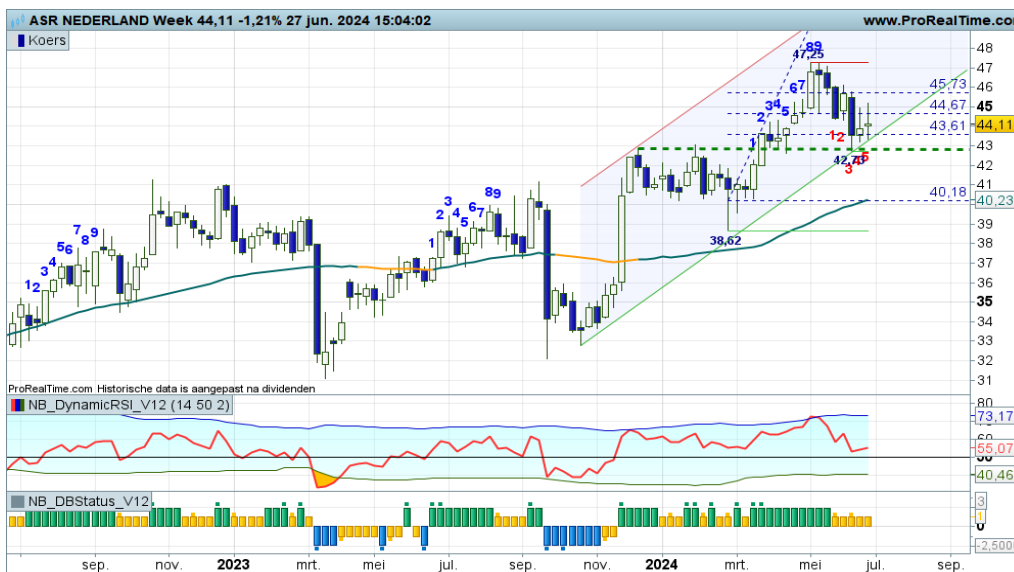

Op deze grafiek is heel duidelijk zichtbaar het motto “oude weerstand wordt nieuwe steun”. De bulls veren verder op vanaf het krap 43,00 niveau met de intentie de uptrend een nieuwe impuls te geven. Een hernieuwde aanval richting 47,25 zolang de koers boven 43,00 blijft liggen, zo luidt het meest waarschijnlijke scenario. Charttechnisch gezien, maar ook met steun van de indicatoren zijn er koopkansen voor trendvolgende beleggers.

[Bekijk de BNP Paribas Turbo's](#)

De waarde van uw belegging kan fluctueren. In het verleden behaalde resultaten bieden geen garantie voor de toekomst. Turbo's zijn complexe instrumenten en brengen vanwege het hefboomeffect een hoog risico mee van snel olopende verliezen. 7 op de 10 retail beleggers verliest geld met de handel in turbo's. Het is belangrijk dat u goed begrijpt hoe turbo's werken en dat u nagaat of u zich het hoge risico op verlies kunt permitteren.

BESI - Bulls stomen lekker door



Recente bodemvorming op de SMA-lijn, gevolgd door witte candles met deze week de swingteller een tandje hoger naar +7. De bulls goed aan zet in een opswing om daarmee de trend intact te laten. Opwaarts potentieel tot aan de 180 zone, onder in het veld ligt afgerond 119 als steunstreep, SMA steun en Fibo steun. Turbo Long posities aanhouden zolang de DBS indicator dit indiceert, aldus de coach.

[Bekijk de BNP Paribas Turbo's](#)

DSM - Firmenich - Volatiele candles, springstieren zijn actief

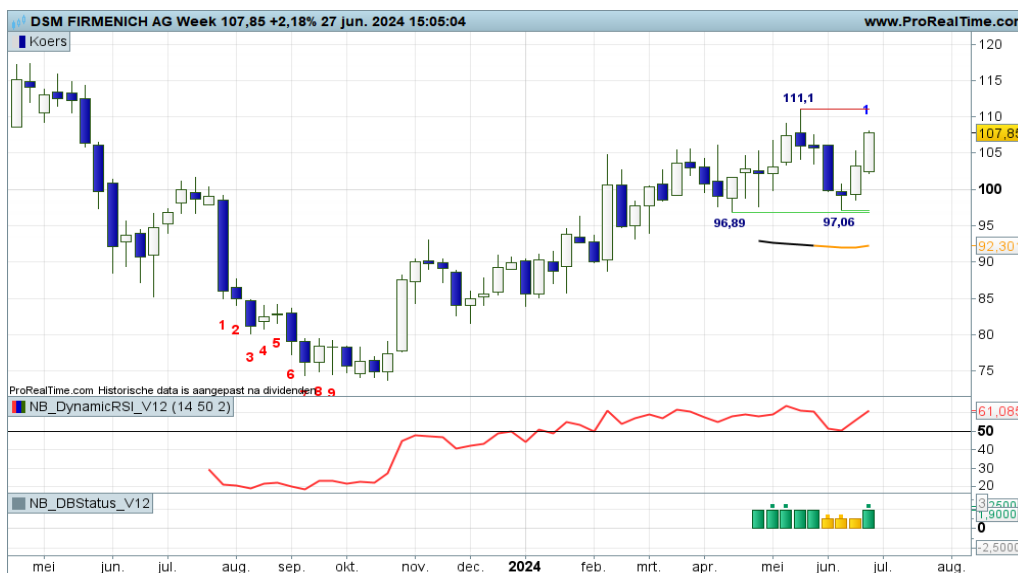

Het gaat er nogal wild aan toe op dit speelveld, waarbij de bulls telkens opveren vanaf de afgerond 97,00 zone. De springstieren zijn actief en proberen aan te trekken naar de 110+ zone, nog niet ondersteund door alle indicatoren. De RSI helpt wel mee door op te veren vanaf de 50 lijn. Charttechnisch gezien zijn er wel koopkansen, mits de koers boven de groene steunstreep blijft bewegen.

[Bekijk de BNP Paribas Turbo's](#)

Exor NV - Bodemvorming in de maak, trend kan worden vervolgd

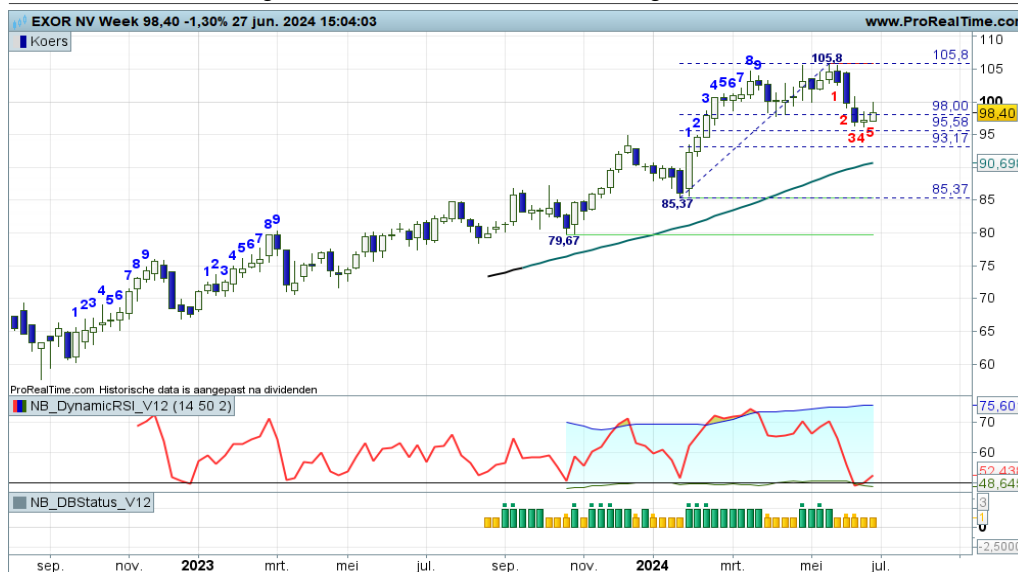

“Deze week al weer een poging een witte candle te produceren, mede gevoed door de RSI met een OS-upcross bij de 50 lijn. Bodemvorming lijkt dan ook aanstaande om daarna de trend te vervolgen. Voor trendbeleggers zijn er binnenkort dus weer koopkansen, zo lijkt het. Of nu al anticiperen?”, zo schreef ik vorige week. Deze week verstevigen de bulls hun grip, het steunscenario wint aan kracht zo te zien.

[Bekijk de BNP Paribas Turbo's](#)

De waarde van uw belegging kan fluctueren. In het verleden behaalde resultaten bieden geen garantie voor de toekomst. Turbo's zijn complexe instrumenten en brengen vanwege het hefboomeffect een hoog risico mee van snel olopende verliezen. 7 op de 10 retail beleggers verliest geld met de handel in turbo's. Het is belangrijk dat u goed begrijpt hoe turbo's werken en dat u nagaat of u zich het hoge risico op verlies kunt permitteren.

Heineken - Rommelig koersbeeld



Op afstand gezien is er sprake van een wild koersritme binnen een stijgingskanaal. Ik zie nerveuze candles met veelal lange sprieten, hetgeen enige chaos impliceert op het veld. Momenteel zwipt de koers midden in het stijgingskanaal, dus zowel de beer als de stier mogen proberen de koers naar de rand van het kanaal te sturen. Maar eens bezien wie hiertoe overtuigend initiatief toont.

[Bekijk de BNP Paribas Turbo's](#)

IMCD - Berendruk neemt toe in



Met inmiddels drie zwarte candles op rij, waarvan de meest recente candle los onder de SMA lijn, vergroten de beren hun grip. Een negatieve overgangsfase is valide als eerste stap in een mogelijke downtrend. U kent de volgorde, eerst een breakout, dan een pullback. Voor nu dus bezien hoeveel zwarte candles er nog bijkomen om de breakout te verlengen. Turbo Short posities ter overweging met een stop op 136+, gelijk aan de SMA lijn.

[Bekijk de BNP Paribas Turbo's](#)

ING - Mooi trendscenario aanstaande?

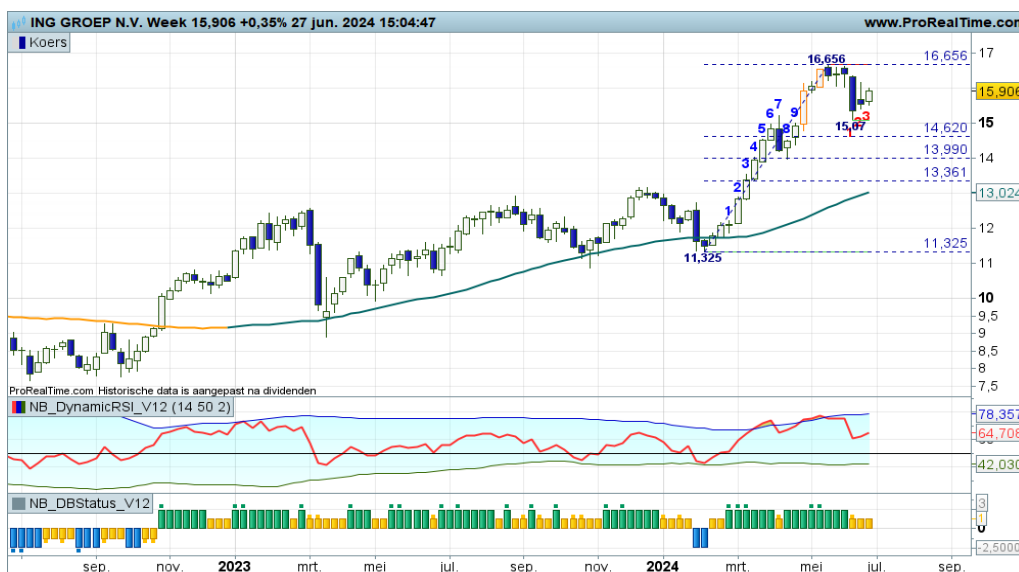

Opnieuw de swingteller een tandje lager naar -3, maar wel mogelijk deze week een witte candle en een knikkende RSI. Bovendien verschijnt er een groene streep op 15+, netjes boven de Fibonaci grid, dus een mooi trendscenario lijkt zich aan te dienen. Er is meer ruimte voor correctie, de afstand met de SMA-lijn mag nog wat kleiner worden. Dus blijf alert op mogelijk wat extra berentikken.

[Bekijk de BNP Paribas Turbo's](#)

De waarde van uw belegging kan fluctueren. In het verleden behaalde resultaten bieden geen garantie voor de toekomst. Turbo's zijn complexe instrumenten en brengen vanwege het hefboomeffect een hoog risico mee van snel olopende verliezen. 7 op de 10 retail beleggers verliest geld met de handel in turbo's. Het is belangrijk dat u goed begrijpt hoe turbo's werken en dat u nagaat of u zich het hoge risico op verlies kunt permitteren.

KPN - Onrustig maar positief koersbeeld

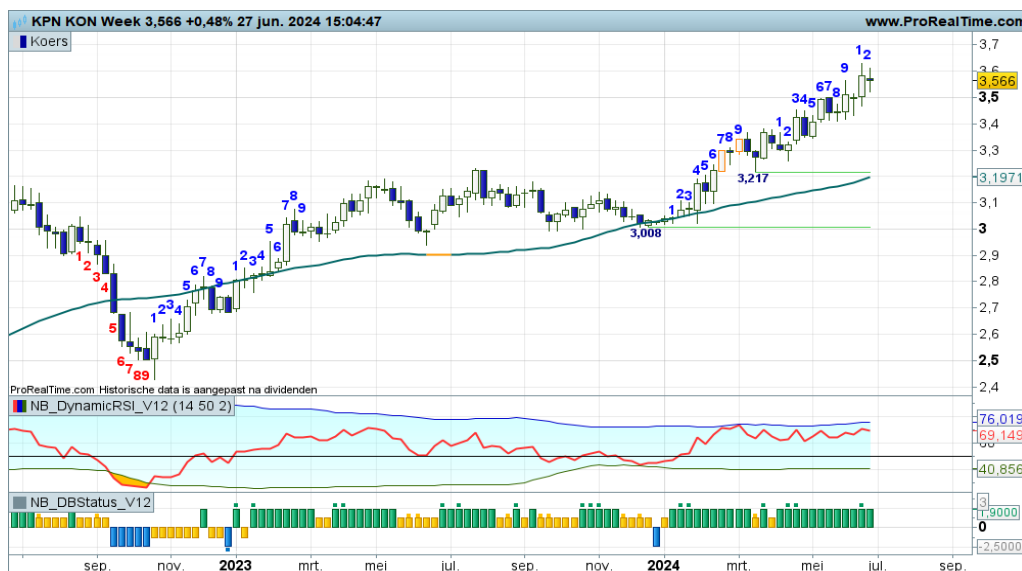

Er is al weken lang sprake van een grillige uptrendfase met afwisselend witte en zwarte candles. Deze week de bulls wat moeizamer aan zet met een volatiele candle in swing +1, met geen rode strepen in de nabije omgeving. Een mogelijke correctie wordt voorspeld totdat de RSI boven de OB-lijn prikt, zo lijkt het. In het huidige koersritme zou er komende week weer een witte candle moeten verschijnen.

[Bekijk de BNP Paribas Turbo's](#)

NN Group - Milde correctie, beren krijgen geen poot aan de grond

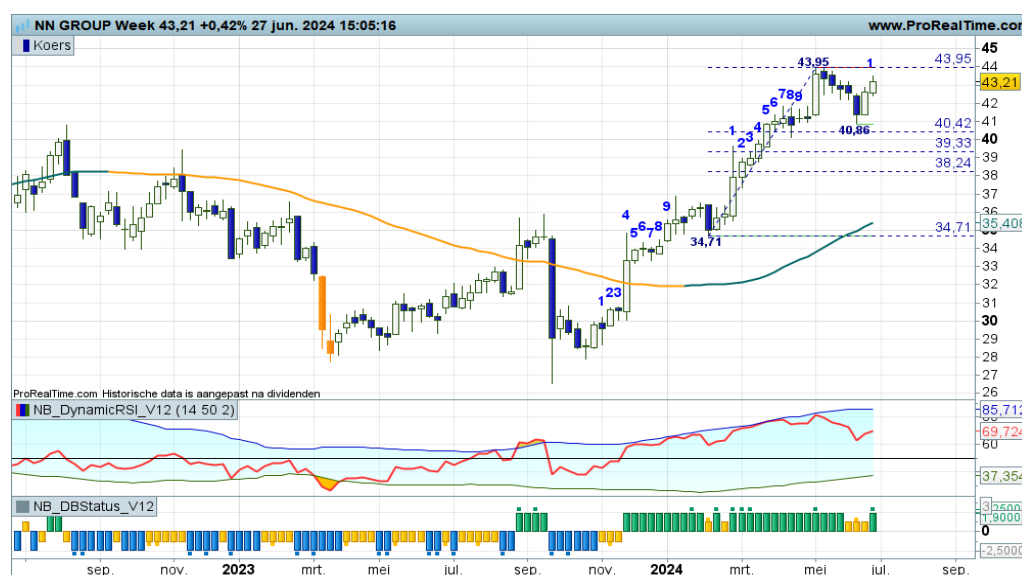

De milde correctie vanaf de krap 44,00 rode streep wordt met de candle van deze week afgeremd. Er tekent zich een stabilisatie af tussen krap 41,00 steun en de genoemde 44,00 weerstand. Dit alles netjes boven de Fibonaci grid en ruim boven de SMA-lijn, dus de bulls krijgen het voordeel van de twijfel om de stabilisatie boven de rode streep te beëindigen. Volgens de spelregels mogen reeds Turbo Long posities worden ingenomen.

[Bekijk de BNP Paribas Turbo's](#)

Philips - Stabilisatie rond 25,00, de bulls houden stand

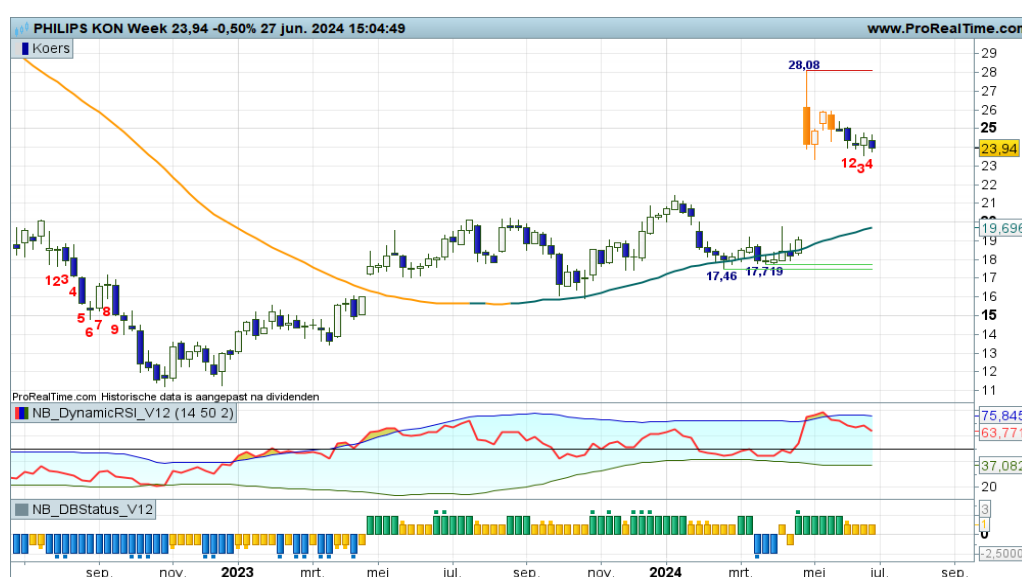

Er is al een paar weken sprake van stabilisatie rond 25+, met thans wat tegenstrijdige bevindingen. Deze week steun op de eerste Fibonaci lijn, maar de swingteller een tandje lager naar -4. Maar de beren krijgen niet echt poot aan de grond, de bulls trouwens ook niet. Het is wachten op een duidelijk signaal waaruit blijkt wie overtuigend initiatief toont om de koers van zijn plaats te drukken.

[Bekijk de BNP Paribas Turbo's](#)

De waarde van uw belegging kan fluctueren. In het verleden behaalde resultaten bieden geen garantie voor de toekomst. Turbo's zijn complexe instrumenten en brengen vanwege het hefboomeffect een hoog risico mee van snel olopende verliezen. 7 op de 10 retail beleggers verliest geld met de handel in turbo's. Het is belangrijk dat u goed begrijpt hoe turbo's werken en dat u nagaat of u zich het hoge risico op verlies kunt permitteren.

Prosus - Pullback kan opdrogen op de Fibonaci grid



Vanaf de relatief hoge top op ruim 36,00 werd onlangs een correctie ingezet richting de Fibonaci grid die steun kan aanreiken rond 33+. Wacht op een solide hogere bodem om daarna mee te doen in de verse uptrendfase, zo luidt de coaching overweging. Binnenkort een opmars naar de rode streep op 36,62 lijkt aannemelijk, mits er rap witte candles worden geproduceerd.

[Bekijk de BNP Paribas Turbo's](#)

Randstad - Stieren zakken door het ijs



Maandenlang lukten het de bulls om telkens op te veren vanaf de circa 44,00 steunstreep. Deze week echter zakken ze er rap onder, waardoor de RSI als spanningsmeter direct onder de OS-lijn schiet. Een kort herstel zou goed kunnen, maar niet eerder dan boven 44,00 mogen we de huidige berentik beschouwen als een vergissing van de markt. Voor nu bezien wat de spelers van plan zijn.

[Bekijk de BNP Paribas Turbo's](#)

RELX - De opswing wordt prima vervolgd, maar de beren slijpen hun messen

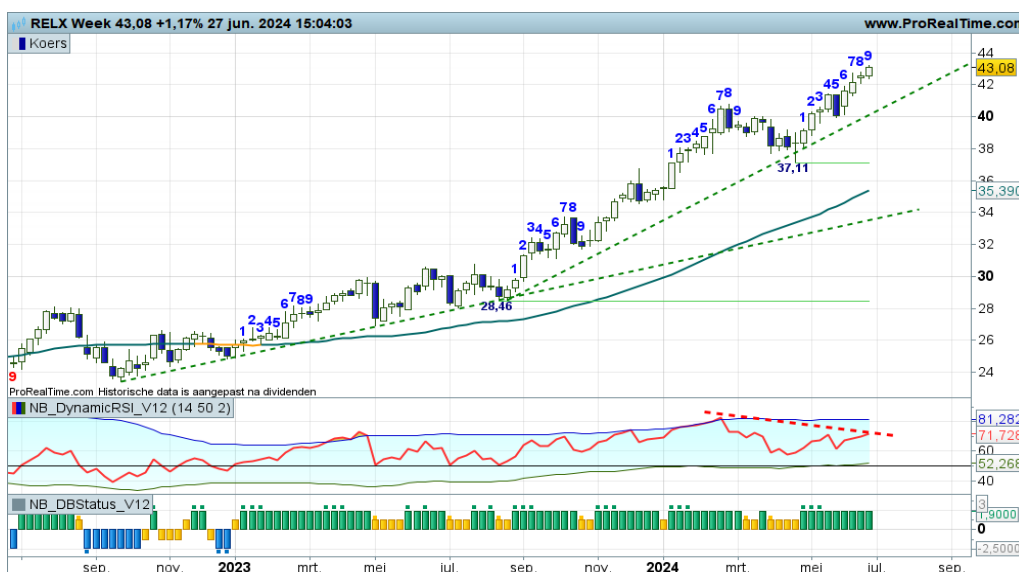

“Momenteel is een opswing gaande zonder rode strepen, de ATH wordt scherpgesteld. Het plaatje oogt bijzonder goed voor trendvolgende beleggers, zij mogen hun Turbo Long posities voorsnog aanhouden”, zo schreef ik vorige week. Maar onderhuidse spanning kan toenemen als gevolg van negatieve divergentie. De swing +9 candle van deze week is wellicht de laatste stuipreiking van de bulls. Blijf alert als er Turbo Long posities uitstaan.

[Bekijk de BNP Paribas Turbo's](#)

Shell PLC - Hervatting van de uptrend



Twee witte candles, een positieve swingteller en een opkullende RSI zijn verantwoordelijk voor bodemvorming en daarmee een hervatting van de trend. Een nieuwe opswing is gaande, de koers moet wel boven de oplopende trendlijn blijven bewegen. Koopkansen richting de 34+ zone voor trendvolgende beleggers, zo luidt de coaching aanbeveling.

Bekijk de BNP Paribas Turbo's

UMG - Stabilisatie op de groene stippellijn

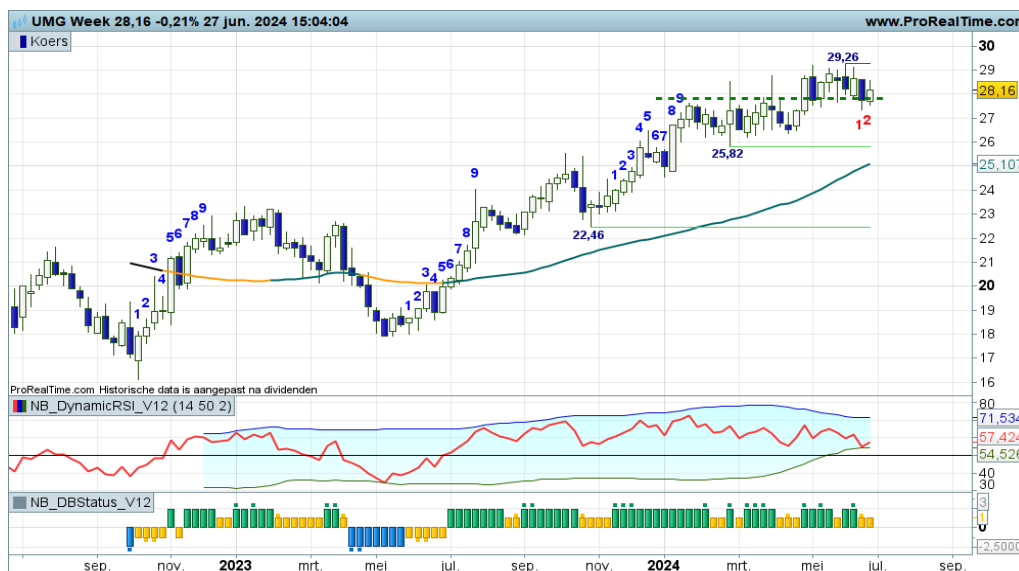

Het lukt de bulls vooralsnog niet om de rode streep op 29+ uit te nemen om daarmee de trend een stevige impuls te geven. Maar het lukt de beren ook niet om de koers onder de steun rond 27+ te drukken. Wat dat betreft is er sprake van stabilisatie op de groene stippellijn, in afwachting van een nieuwe significante beweging. Tot dat moment is een zijlijnpositie te overwegen, zo meldt de coach.

Bekijk de BNP Paribas Turbo's

Unilever - Hoogtevrees bij de bulls?

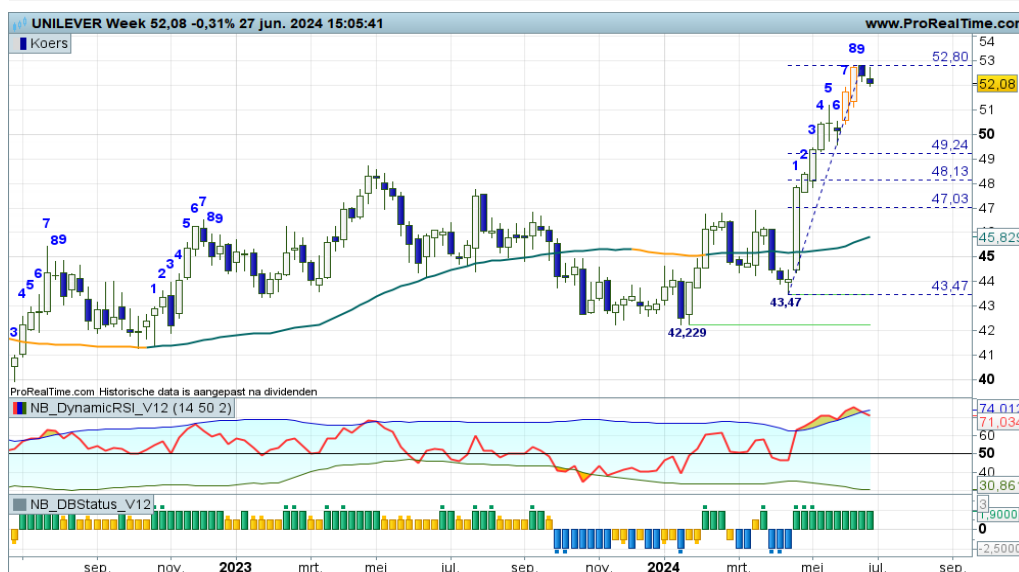

Het wordt langzaam superspannend boven in het veld nu er na swing +9 zwarte candle's verschijnen na enkele MRI candles en een huidige OB downcross bij de RSI. Het lijkt een kwestie van tijd wanneer een stevige correctie wordt ingezet. Uit moneymanagement overwegingen is het raadzaam om deels wat winsten veilig te stellen. Alternatief is een krappe trailingstop.

Bekijk de BNP Paribas Turbo's

De waarde van uw belegging kan fluctueren. In het verleden behaalde resultaten bieden geen garantie voor de toekomst. Turbo's zijn complexe instrumenten en brengen vanwege het hefboomeffect een hoog risico mee van snel oplopende verliezen. 7 op de 10 retail beleggers verliest geld met de handel in turbo's. Het is belangrijk dat u goed begrijpt hoe turbo's werken en dat u nagaat of u zich het hoge risico op verlies kunt permitteren.

Wolters Kluwer - Bulls houden stand, maar voor hoelang nog?



Nog steeds een positieve trendfase met deze week opnieuw een witte candle met de swingteller naar +9. Maar ik zie ook negatieve divergentie bij de RSI en dat kan leiden tot aanzwellende berendruk, vooral als er komende week een zwarte candle verschijnt. Dan maar wat winsten afromen. Laat de beer niet teveel van de opgebouwde winst wegsnoepen.

[Bekijk de BNP Paribas Turbo's](#)

Chart Navigator - TA Coaching Rubriek

Turbo Short in een uptrend?

Mijn DBS indicator kan een viertal conditiemetingen signaleren met bijbehorende coachingaanbeveling. Dat is de zogenaamde UP-status met eventueel een Enter Long coaching stip, met daarna de CORRECTIE status, gecombineerd met een Exit Long coaching stip. U begrijpt dat dit gaat om een Turbo Long positie en het sluiten er van binnen de uptrend. Het omgekeerde geldt bij een DOWN status met Enter Short coaching stip (Turbo Short overweging), gevolgd door een REBOUND status met Exit Short stip ofwel het neutraliseren van de Turbo Short positie. Nu bereikt mij regelmatig de vraag of een Exit Long overweging gepaard mag gaan met een Enter Short actie, ofwel een Turbo Short positie, terwijl het Dashboard een correctie indiceert, een daling in de uptrend. Welnu, in specifieke situaties is het denkbaar om short te gaan in de uptrend. Dan moet er sprake zijn van overdreven positief sentiment boven in het veld. Maar hoe zie je dat en hoe meet je dat? Ik zet de belangrijkste bevindingen en voorwaardelijke condities voor u op een rijtje.

Je neemt visuele overspannenheid waar als de koers ver boven een stijgingskanaal uitsteekt, waardoor de afstand met de gemiddelde lijn (de SMA) historisch gezien heel groot is. Deze overspannenheid kan worden geaccentueerd door een versteiling in de trend, het koersritme neemt dan een parabolische vorm aan. Zeker van belang als een record regen waarneembaar is, noem het aanzwellende hoogtevrees bij de bulls. De aanwezigheid van een of meerdere MRI candles (mijn Mean Reversion Indicatie candles) duidt eveneens op een aanstaande afkoeling. Voorgaande houdt in dat er relatief veel correctie ruimte is (voorwaardelijke conditie) als er daadwerkelijk een daling wordt ingezet. Met een Fibogrid kun je de speelruimte voor de beer vaststellen.

Dan zijn er uiteraard de objectieve metingen van overspannenheid door mijn marktensindicatoren. De swingteller in een +8 of +9 stand, liefst in combinatie met een zware OB reading in de RSI. Welnu, hoe meer waarneembare en meetbare elementen er zijn van veel te veel euforie boven in het veld, hoe groter de kans dat de koers zal inzakken. Bij een eerstvolgende zwarte candle (voorwaardelijke conditie) kun je dan overwegen een BNP Paribas Turbo Short positie te openen.

Turbo Short kans op de maandchart van NVIDIA



LUNCH WEBINAR

TA coaching sessie voor korte termijn beleggers, op zoek naar tips en inspiratie.

[Donderdag 4 juli, 12:00 uur](#)



BB&B WEBINAR

TA coaching sessie voor middellange termijn trendvolgende beleggers.

[Maandag 15 juli, 19:30 uur](#)



WEBARCHIEF

U kunt elk webinar na afloop van de uitzending op elk moment terugzien in het webarchief.

[Naar het webarchief](#)

De waarde van uw belegging kan fluctueren. In het verleden behaalde resultaten bieden geen garantie voor de toekomst. Turbo's zijn complexe instrumenten en brengen vanwege het hefboomeffect een hoog risico mee van snel olopende verliezen. 7 op de 10 retail beleggers verliest geld met de handel in turbo's. Het is belangrijk dat u goed begrijpt hoe turbo's werken en dat u nagaat of u zich het hoge risico op verlies kunt permitteren.

Aperam - Steun op groen?



Er is weliswaar sprake van een dalende trendfase met alle indicatoren in de min, bodemstampers kunnen binnenkort de daling afremmen, als het gaat lukken om wederom steun te vinden in de 22+ zone. Dat is een belangrijke zone voor de bulls om in de race te blijven en een vallend-mes scenario te voorkomen. Het is wachten op een overtuigende witte candle om dan anticiperende koopkansen aangereikt te krijgen.

[Bekijk de BNP Paribas Turbo's](#)

BAM - Stieren houden prima stand op het zebrapad

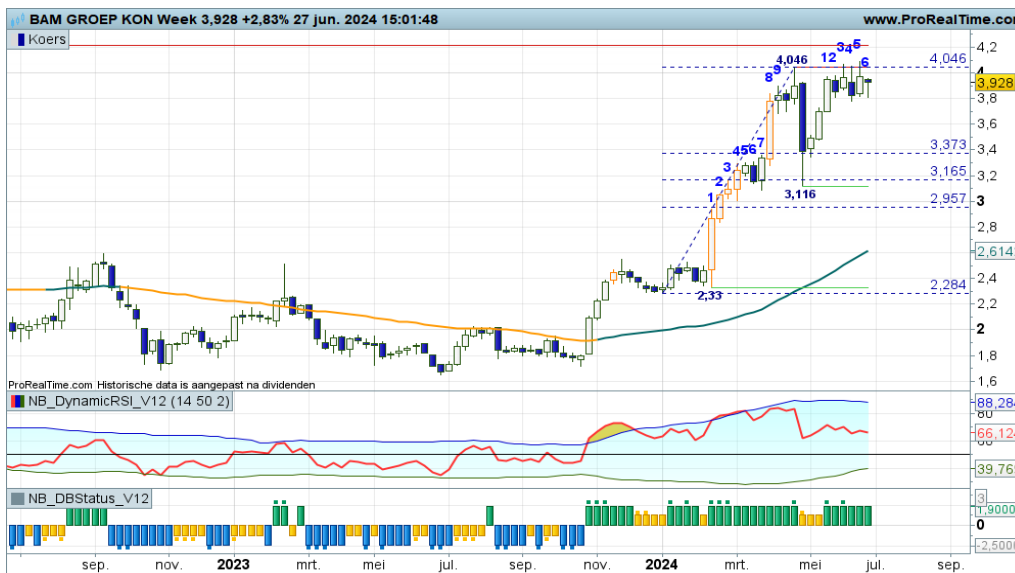

Al geruime tijd is er sprake van een positieve ondertoon, met thans wat stabilisatie in de 4+ zone. De vraag rijst uiteraard of het de bulls gaat lukken de opswing te vervolgen met overtuigende witte candles boven de rode streep. Zo ja, dan komt 4,579 in beeld als weerstand. Zo nee, dan dreigt er topvorming als opmaat voor een correctie. De spelers weten nog geen keuze te maken gezien de zebra grafiek in ontwikkeling.

[Bekijk de BNP Paribas Turbo's](#)

Arcadis - Even afkoelen binnen positief vaarwater



Al geruime tijd is er sprake van een sterk proces van hogere toppen en hogere bodems boven een fier opkrukkende SMA-lijn. De bulls dus stevig in het zadel, maar zij moeten toch eerst een correctie toestaan om later in de tijd op lagere niveaus de draad weer op te pakken. Voor nu corrigeren tot mogelijk de Fibo grid rond 52+ of iets lager. Trendbeleggers overwegen om wat winsten veilig te stellen en te wachten op nieuwe koopkansen.

[Bekijk de BNP Paribas Turbo's](#)

De waarde van uw belegging kan fluctueren. In het verleden behaalde resultaten bieden geen garantie voor de toekomst. Turbo's zijn complexe instrumenten en brengen vanwege het hefboomeffect een hoog risico mee van snel olopende verliezen. 7 op de 10 retail beleggers verliest geld met de handel in turbo's. Het is belangrijk dat u goed begrijpt hoe turbo's werken en dat u nagaat of u zich het hoge risico op verlies kunt permitteren.

Fugro - Volatiele correctie

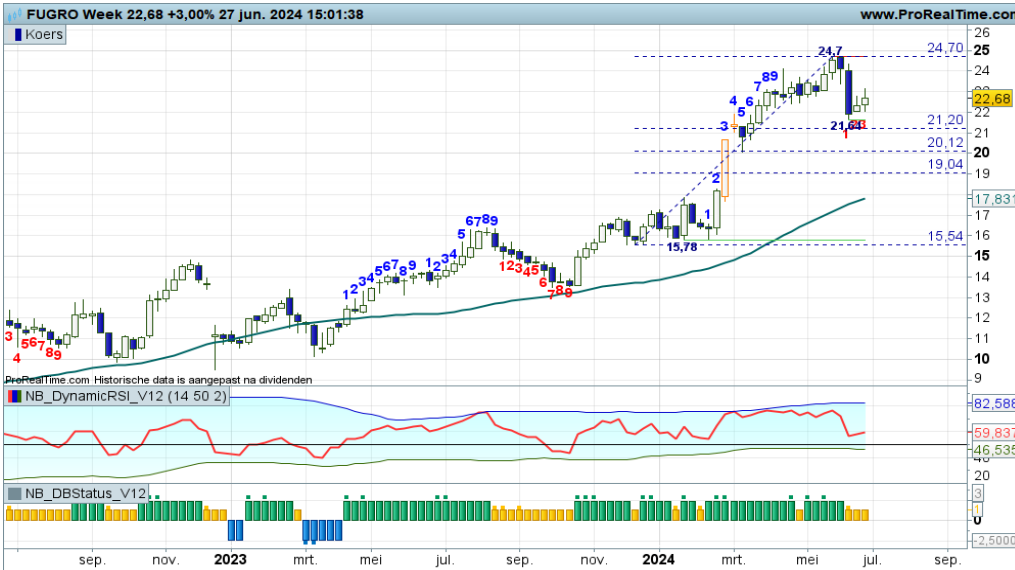

Binnen de sterke uptrendfase is er thans een volatiele correctie gaande richting de Fibo grid rond 21,20 of lager tot nipt onder 20,00. Deze week verschijnt zo mogelijk al een groene steunstreep op 21+, dus de beren kunnen worden geremd. Daartoe is het noodzakelijk en gewenst dat er meer witte candle's verschijnen om bodenvorming aan te wakkeren. Als dat gebeurt, zijn er anticiperende koopkansen voor trendvolgende beleggers.

[Bekijk de BNP Paribas Turbo's](#)

SBM Offshore - Wegspringen vanaf de steunstreep

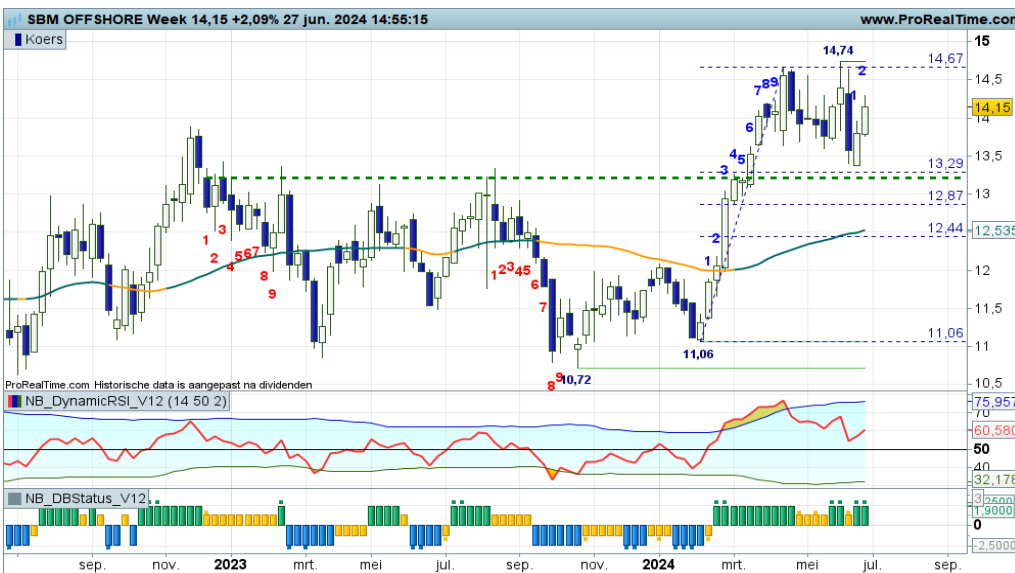

Er is een enerverend en spannend koersverloop gaande, waarbij de bulls wegspringen vanaf de steunstreep op 13+, onder het motto "oude weerstand wordt nieuwe steun". Met een sprieterige candle deze week gaan ze er vandoor richting de rode zone op krap 15,00, netjes ondersteund door de indicatoren. Voor koopjesjagers een mooie propositie om aan te haken met een Turbo Long positie.

[Bekijk de BNP Paribas Turbo's](#)

Vopak - Langgerekte swings omhoog en omlaag



Het koersritme kenmerkt zich door langgerekte swings omhoog en omlaag, onder en boven de SMA-lijn, met af en toe een uitzondering. Momenteel is een nieuwe opswing gaande die kan reiken tot de 46+ zone, een top op de maandgrafiek (niet zichtbaar). Zolang de koers boven 36 noteert, houden de bulls de touwtjes stevig in handen. Turbo Long posities mogen worden ingenomen.

[Bekijk de BNP Paribas Turbo's](#)

De waarde van uw belegging kan fluctueren. In het verleden behaalde resultaten bieden geen garantie voor de toekomst. Turbo's zijn complexe instrumenten en brengen vanwege het hefboomeffect een hoog risico mee van snel olopende verliezen. 7 op de 10 retail beleggers verliest geld met de handel in turbo's. Het is belangrijk dat u goed begrijpt hoe turbo's werken en dat u nagaat of u zich het hoge risico op verlies kunt permitteren.

Ageas - Bodemstampers in actie

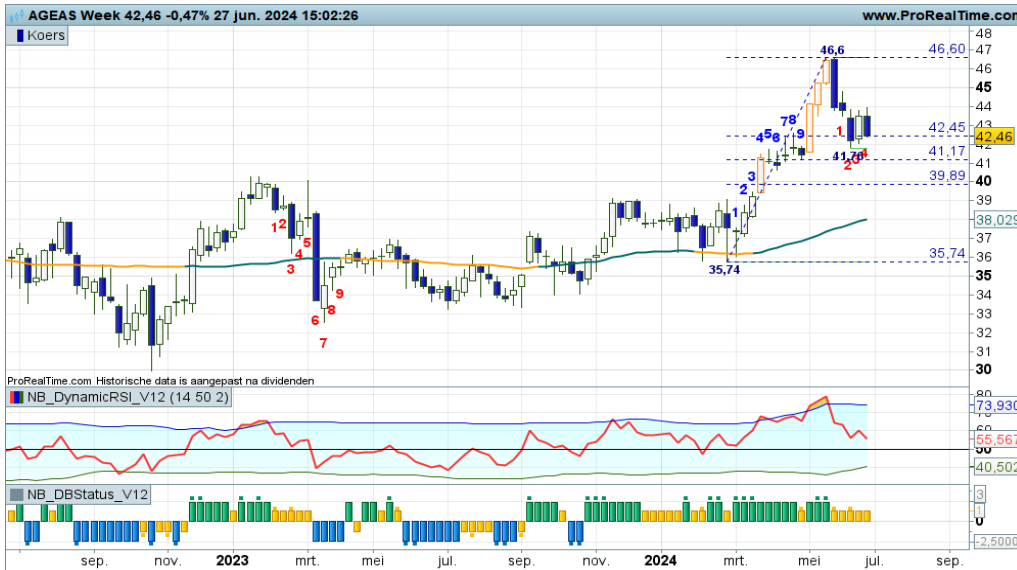

De correctie die vanaf 46,6 is ingezet lijkt van korte duur, getuige bodemvorming op de eerste Fibo lijn rond 42+. Dit is veelal een sterk signaal waaruit blijkt dat de bulls de trend willen vervolgen. Meer wit is gewenst als bevestiging van bodemvorming, een zebra grafiek is minder gewenst. Bij een solide witte candle kunnen trendvolgende beleggers overwegen om anticiperende koopposities in te nemen. De indicatoren blijven nog wat achter.

[Bekijk de BNP Paribas Turbo's](#)

KBC - Correctie kan opdrogen

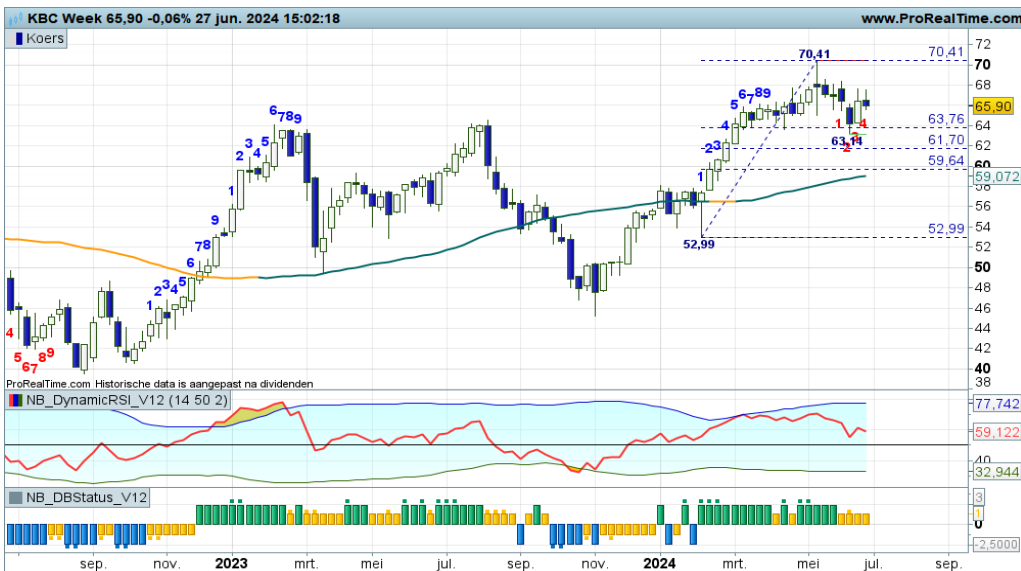

Onlangs is er een top geplaatst op 70+, dit was een spike-top, waarna een correctie werd ingezet die alweer lijkt op te drogen. De bulls komen eerder terug in de arena dan verwacht, bij de eerste Fibo lijn komen de bodemstampers al in actie. Dit zou kunnen impliceren dat een tradingrange in stand wordt gehouden tussen 63+ steun en 70+ weerstand. Anticiperende Turbo Long posities ter overweging voor de aanval op de rode streep.

[Bekijk de BNP Paribas Turbo's](#)

Solvay - Bescheiden correctie

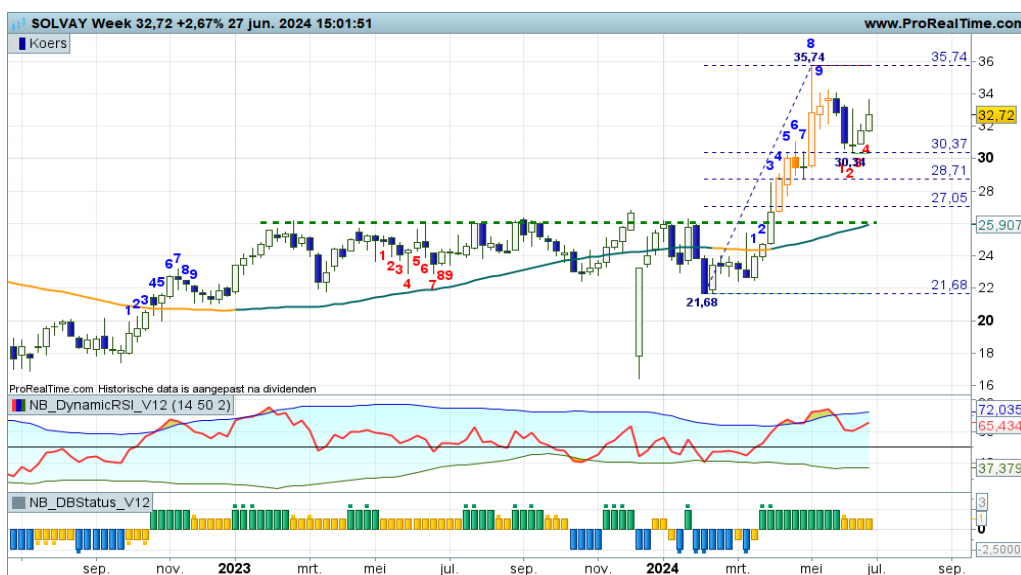

Ook op dit speelveld zien wij enthousiaste stieren, die proberen de correctie af te ronden op de Fibo grid rond 30+. Charttechnisch gezien is bodemvorming gaande, maar nog geen bevestiging vanuit de indicatoren. Desalniettemin zijn er anticiperende koopkansen voor trendvolgende beleggers die willen profiteren van een vervolg van de uptrend richting 35+ en hoger.

[Bekijk de BNP Paribas Turbo's](#)

EUR/USD - Lagere toppen en hogere bodems

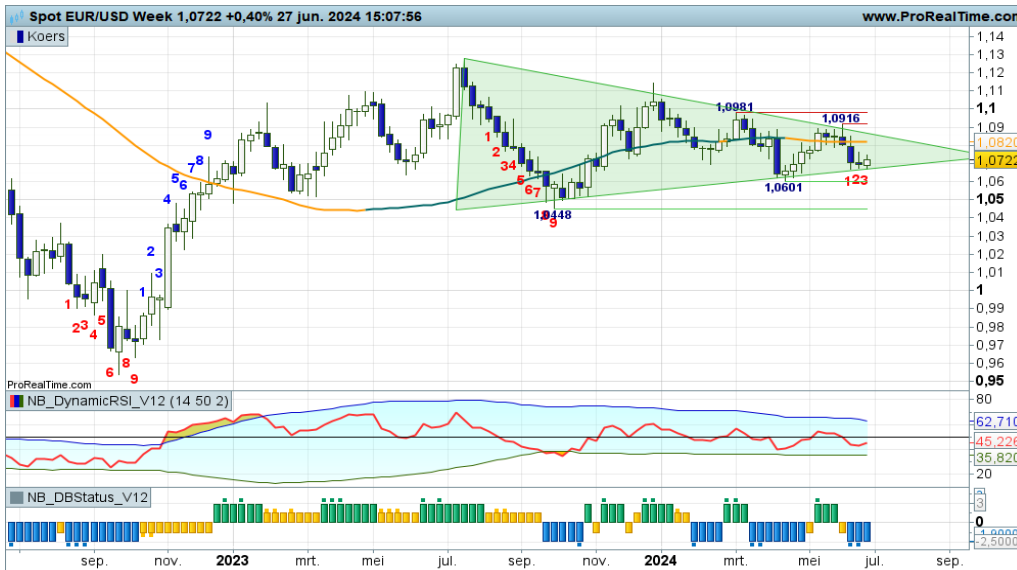

Charttechnisch gezien is er een driehoek in de maak waarbinnen de koers heen en weer zwiëpt. Het speelveld wordt steeds kleiner, het is wachten op een uitbraak uit de driehoek, om daarna een significante koersbeweging te zien. De krijtstrepen op 1,0601 en 1,0916 zijn momenteel van belang, daar moeten de spelers buiten treden. Maar eerst een van de lijnen van de driehoek oversteken.

[Bekijk de BNP Paribas Turbo's](#)

Euro Bund Future - Heftige strijd bij de SMA lijn



In de afgelopen weken was er sprake van een scherpe rebound richting de SMA-lijn die daarmee onder druk werd gezet. Vorige week al een kleine zwarte candle tegen de SMA-lijn, deze week mogelijk een zwaardere zwarte candle en een RSI die terugkapt onder de 50 lijn. Bovendien verschijnt er een rode streep op 133+. Het heeft er alle schijn van dat de beren gaan proberen de dalende trend nieuw leven in te blazen.

[Bekijk de BNP Paribas Turbo's](#)

30Y TBond Future - Wel of geen nieuwe uptrend?

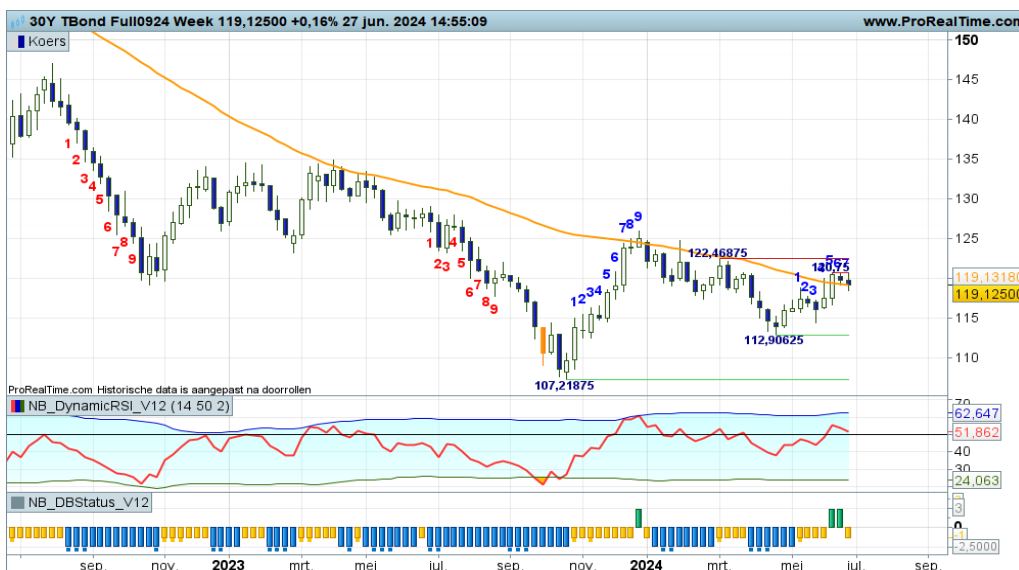

Het is hangen en wurgen voor zowel de beer als de stier. Het lukt voorsnog niet om een positieve trendfase te starten, de beren kunnen hun troeven ook niet uitspelen. Het zijn plussen en minnen op het veld, waardoor er geen overtuigend scenario geschetst kan worden. Dan rest een zijlijnpositie om af te wachten af de spelers van plan zijn.

[Bekijk de BNP Paribas Turbo's](#)

De waarde van uw belegging kan fluctueren. In het verleden behaalde resultaten bieden geen garantie voor de toekomst. Turbo's zijn complexe instrumenten en brengen vanwege het hefboomeffect een hoog risico mee van snel olopende verliezen. 7 op de 10 retail beleggers verliest geld met de handel in turbo's. Het is belangrijk dat u goed begrijpt hoe turbo's werken en dat u nagaat of u zich het hoge risico op verlies kunt permitteren.

Goud - Stabilisatie in het veld



In de afgelopen weken is er sprake van stabilisatie in het veld tussen circa 2.300 steun en 2.454 weerstand. Afwisselend witte en zwarte candles, de spelers weten even geen richting te kiezen. De bulls hebben wel de meeste troeven in handen, dus op termijn zou de uptrend een vervolg moeten krijgen. Dan maar even wachten op een signaal vanuit de DBS-indicator om actie te overwegen.

[Bekijk de BNP Paribas Turbo's](#)

Zilver - Meer afkoeling, minder glans

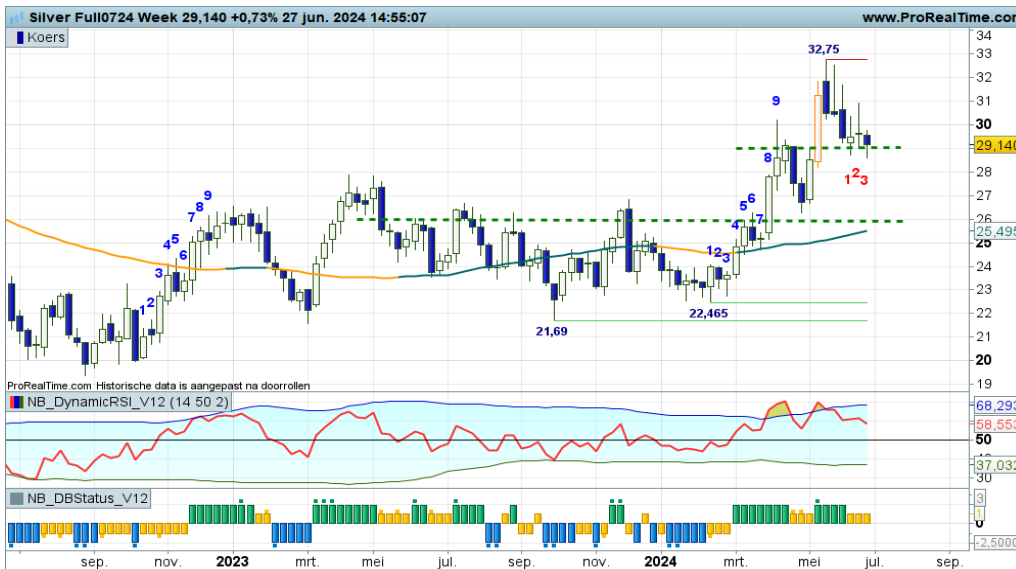

Deze week dwarsbomen de beren de poging van de bulls om te bodemen rond 29,00 om daarna de trend te vervolgen. De correctie houdt dus toch nog even aan tot wellicht de 26,00 zone. Meer afkoeling, minder glans, het is wachten op overtuigende bodemvorming om weer koopkansen aangereikt te krijgen.

[Bekijk de BNP Paribas Turbo's](#)

BrentOil future - Bulls gaan er vandoor



“Uitsluitend charttechnisch beoordeeld lijkt een opleving naar 92+ haalbaar, wellicht een interessant ritje voor koopjesjagers”, zo schreef ik vorige week. De indicatoren bevestigen inmiddels dit scenario, zodat subjectieve bevindingen en objectieve metingen in lijn staan, altijd een plezierige conclusie. Turbo Long posities zijn gerechtvaardigd om te profiteren van de verwachte opleving naar de 92+ zone.

[Bekijk de BNP Paribas Turbo's](#)

De waarde van uw belegging kan fluctueren. In het verleden behaalde resultaten bieden geen garantie voor de toekomst. Turbo's zijn complexe instrumenten en brengen vanwege het hefboomeffect een hoog risico mee van snel olopende verliezen. 7 op de 10 retail beleggers verliest geld met de handel in turbo's. Het is belangrijk dat u goed begrijpt hoe turbo's werken en dat u nagaat of u zich het hoge risico op verlies kunt permitteren.

Nico Bakker heeft een positie in de AEX index.

Risicowaarschuwing

Turbo's zijn complexe instrumenten en brengen vanwege het hefboomeffect een hoog risico mee van snel oplopende verliezen. 7 op de 10 retail beleggers verliest geld met de handel in turbo's. Het is belangrijk dat u goed begrijpt hoe turbo's werken en dat u nagaat of u zich het hoge risico op verlies kunt permitteren.

Disclaimer

Nico Bakker is directeur/eigenaar van BTAC Visuele Analyse en als zelfstandig consultant gelieerd aan BNP Paribas S.A. (www.bnpparibasmarkets.nl). De informatie in deze publicatie is niet bedoeld als individueel beleggingsadvies of als een individuele aanbeveling tot het doen van bepaalde beleggingen. Iedere belegging die u overweegt, dient u te toetsen aan uw persoonlijk beleggersprofiel of te bespreken met uw beleggingsadviseur. De waarde van uw beleggingen kan fluctueren. In het verleden behaalde resultaten bieden geen garantie voor de toekomst. De standpunten en vooruitzichten van Bakker geven diens technische mening weer over het betreffende item in de hoedanigheid van technisch analist en consultant.

De beloning aan Bakker staat/ stond/ zal niet direct of indirect in relatie (staan) tot zijn specifieke aanbevelingen of standpunten in deze publicatie.

Nico Bakker van BTAC heeft mogelijk een positie in een van de onderliggende waarden, zoals beschreven in dit document, evenals financiële instrumenten die hiermee verband houden. Er kan tevens sprake zijn van indirecte deelnemingen via beleggingsfondsen, pensioenfondsen en/of kapitaalverzekeringen waarin wordt belegd en waar hij of andere medewerkers van BTAC geen invloed hebben op het beleggingsbeleid. Verder zijn er geen andere potentiële belangenconflicten bekend.

Lees hier de disclaimer ten aanzien van beleggingsaanbevelingen die op dit document van toepassing is: <https://www.bnpparibasmarkets.nl/disclaimerbeleggingsaanbevelingen>.



BNP PARIBAS

De bank voor een wereld in verandering