



Chart Navigator

11 januari 2019

TA: Chart Navigator
MARKETING
Meer informatie

Ga naar
www.bnpparibasmarkets.nl
of bel 0900 MARKETS
(0900 6275387; lokaal tarief)
Twitter: @TheDailyTurbo

Het beleggingsjaar 2019 is goed van start gegaan, de bulls hebben er zin in. Met veel gevoel voor dramatiek worden her en der mooie bewegingen getoond, die op de weekgrafieken zichtbaar zijn als 'Dappere herstelpogingen'. Er moet uiteraard veel meer gebeuren om de veelal negatieve trends te keren, dat moge duidelijk zijn. Kijk op de geactualiseerde charts waar wat dat betreft de cruciale kantelpunten liggen.

Oplevingen

Ondanks de heftige turbulentie weten de bulls toch in het algemeen witte weekcandles te produceren, als zijnde oplevingen binnen de downtrend. Maar de beren laten zich niet makkelijk verjagen, de ondertoon blijft nog negatief. Strak navigeren dus op de weekchart van uw favoriete indices en hoofdfondsen. Ook deze week leg ik zes Midkap- of Smallcapfondsen op de analysetafel om de technische conditie te beoordelen, te weten de zes 'A' fondsen Adyen, AirFrance KLM, AMG, Aperam, Arcadis en ASMI. Kijk naar en lees over de rangen en standen op het Dashboard met bijbehorende coaching aanbeveling. Uit het BNP Paribas buitenland Turbo universum heb ik drie titels geselecteerd die aansluiten op het thema van deze week. De keuze is gevallen op Ageas, Bayer en Vallourec. Drie charts die mooie rebounds tonen, ofwel oplevingen binnen de downtrend. Offensieve koopkansen voor koopjesjagers, niet voor trendbeleggers. Op de intermarket speelvelden zijn er interessante koersbewegingen zichtbaar. Zo veert EuroDollar op vanaf de 1,13 onderlijn, Goud en Zilver zijn bezig met overtuigende oplevingen, BrentOil probeert op de weekchart een rebound naar 70 te starten en de Bundfuture stoomt nog lekker door.

Als actieve belegger wordt u overladen met meningen, visies en uitspraken die nogal eens flink afwijkend kunnen zijn. Als u niet oppast, ziet u door de bomen het bos niet meer en kunt u geen kant op met al die schijnbaar tegenstrijdige berichten. Maar wat veroorzaakt de verwarring? Het gebruik van meerdere meetlatten ofwel tijdvensters is veelal de oorzaak van vermeende tegenstrijdigheden. In de TA vraagbaak zal ik hier nader op in gaan en suggesties aandragen hoe hier praktisch mee om te gaan.

AEX Coaching Video

U zult de korte dagelijkse filmpjes ongetwijfeld al een keer hebben gezien. Na sluitingstijd een duiding van de realtime dagchart van de AEX index en de DAX index. Niet alleen duiding, maar ook een verwachting aangaande het koersverloop de volgende handelsdag. Het geheel wordt gelardeerd met een TA coaching aanbeveling betreffende uitstaande korte termijn posities. Filmpjes die ter inspiratie voor actieve Dashboard beleggers gratis worden gepresenteerd op de geheel vernieuwde website van BNP Paribas Markets. Is dit allemaal nieuw voor u en klinkt het als muziek in de oren, dan mag ik u uitnodigen om rap deze [link](#) te openen.

Nico P.R. Bakker

Inhoud Chart Navigator

Indices	P. 2
AEX® Hoofdfondsen	P. 4
TA Vraagbaak	P. 12
Midkapfondsen	P. 13
Turbo Titels Buitenland	P. 15
Valuta - Obligaties	P. 16
Grondstoffen	P. 17
Info	P. 18

Wilt u reageren?

Heeft u opmerkingen, vragen, suggesties, aanvullingen, wilt u reageren? Doe dit dan door een email te sturen naar:

markets@bnpparibas.com

De RealTime grafieken zijn bijgewerkt op vrijdagochtend. De slotkoers van vrijdag kan de definitieve weekcandle en het bijbehorende scenario wijzigen.

Analyses en coaching:

Nico P.R. Bakker
Wouter de Boer
Twitter: @TheDailyTurbo
www.nicoprakker.nl



AEX-Index® - Dappere herstellpoging

Bekijk de BNP Paribas Turbo's

De AEX veert op vanaf de onderkant van het dalingskanaal. De indicatoren staan echter in een minstand, dus de Down status is nog valide. Maar de bulls ondernemen een poging om te herstellen richting de bovenkant van het kanaal rond 510. Er is dus voldoende ruimte voor een countertrend beweging ofwel een rebound in de downtrend. Maar eens bezien of de bulls de opleving kunnen voortzetten door witte candles te produceren. Het moge duidelijk zijn dat er veel meer moet gebeuren om de negatieve trend te keren.

Conditie: Down.

Coaching: short spelers kunnen overwegen om hun winsten deels te verzilveren nu een opveeractie gaande is.



DAX® index - Tussenliggende barrière

Bekijk de BNP Paribas Turbo's

De dalende trend is nog altijd intact in een keurig patroon van lagere toppen en lagere bodems. Vanaf de bodemzone op 10.279 is een opleving zichtbaar en na de Hammer werd vorige week een Bullish engulfing candle patroon neergezet. Deze week wederom een witte candle in de maak, maar de voorliggende bodemzone rond 11.000 kan nog wel eens voor wat weerstand gaan zorgen. Op korte termijn dient deze zone overtuigend opwaarts doorbroken te worden, want anders ligt een vervolg van de downtrend op de loer.

Conditie: Support (herstel).

Coaching: een positie aan de zijlijn is gerechtvaardigd voor trendvolgende beleggers.

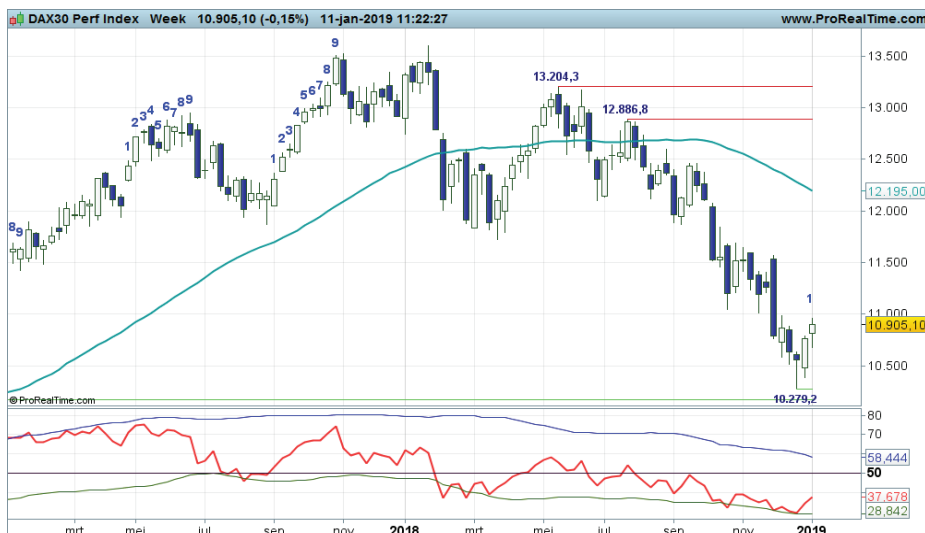

EUROSTOXX50® index - Rebound in de maak

Bekijk de BNP Paribas Turbo's

Rond 2.900+ ligt thans een bodem en witte candles sieren de chart als teken dat beleggers terugkeren in de index. De voorliggende bodemzone rond 3.100 komt nu in beeld. De indicatoren staan nog negatief en de trend is dalend, maar een herstel is in ieder geval in gang gezet. Op het Dashboard nog geen Support conditie, die volgt wellicht volgende week. Er is voldoende potentieel voor een herstel richting de SMA zone op 3.300+. Al met al moeten de bulls nu laten zien uit 'welk hout ze gesneden zijn'.

Conditie: Down.

Coaching: shortposities wellicht wat afbouwen. Offensieve spelers zien bescheiden koopkansen.



S&P 500® index - Fibonacci en bodemzone

Bekijk de BNP Paribas Turbo's

Binnen de dalende trend is een herstelbeweging zichtbaar richting de oude bodemzone rond 2.600 punten. Wellicht dat er rond het niveau wat verkoopdruk zichtbaar wordt, maar vooralsnog kleurt de weekcandle wit en is er ook geen spriet zichtbaar aan de bovenkant van de candle. De rebound blijft derhalve intact al is die nog niet zichtbaar op het Dashboard. Dat is pas volgende week het geval aangezien de swingteller met de huidige rangen en standen dan positief draait. Voor nu is het zaak het huidige herstel te volgen.

Conditie: Down.

Coaching: countertrend spelers overwegen strak te navigeren. Bij zwarte candles mogelijk wat winsten afromen.



DOW JONES index - Spike bodem

Bekijk de BNP Paribas Turbo's

Een herstelfase is in volle gang op de weekkaart van de Dow. Worstelde de koers recent nog met de Lows van begin 2018, inmiddels is dat een gepasseerd station. Rond het 50% Fibonacci niveau en de oude bodems van eind vorig jaar rond 24.300+ is wellicht wat weerstand te verwachten. Op het Dashboard staat de Down conditie. Al met al wordt het een spannende fase voor de index. Voor nu afwachten of de candles wit blijven. Bij verkoopdruk ligt immers een vervolg van de downtrend op de loer.

Conditie: Down.

Coaching: offensieve reboundspelers houden vinger aan de pols. Nieuwe shortposities zijn gerechtvaardigd bij zwarte candles op slotbasis.

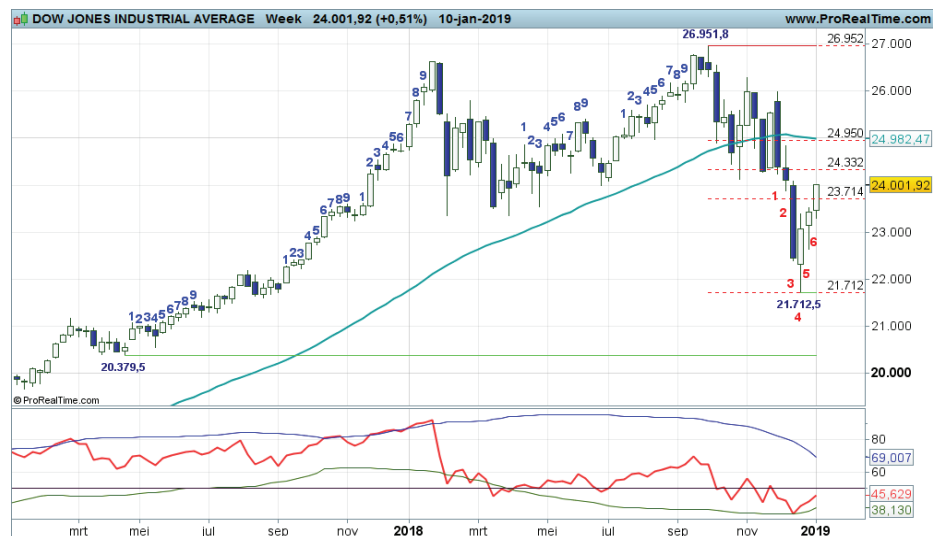

NIKKEI 225 index - Dalende trend

Bekijk de BNP Paribas Turbo's

Op krap 19.000 punten werd recent gebodemd binnen de downtrend. Het patroon van lagere toppen en lagere bodems is nog intact. De opleving die thans gaande is lijkt rond 20.500 te stranden waar tevens een oude bodem uit 2018 ligt. Op het Dashboard is de Down conditie nog valide aangezien de swingteller nog negatief noteert. Al met al gaan de beren nog aan de leiding in de Japanse index.

Conditie: Down.

Coaching: een positie aan de zijlijn is gerechtvaardigd. Offensieve rebounds ter overweging indien de swingteller positief draait en er witte candles worden neergezet.



Aalberts - Start rebound

Bekijk de BNP Paribas Turbo's

“De afstand met de SMA lijn is groot en mag verkleind worden door een rebound beweging, een herstelbeweging richting 34 tot 37 zou niet misstaan, maar dan zullen er toch eerst witte candles moeten verschijnen”, zo schreef ik vorige week. En zie, de swingteller springt mogelijk naar een +1 stand als bevestiging van de start van een rebound beweging. Met de steunstreep op 27+ is een opleving richting 34 tot mogelijk 37+ een haalbaar scenario.

Conditie: Support (rebound).

Coaching: short posities afromen en mogelijk offensieve koopposities innemen, dat zijn zo de overwegingen.



ABNAMRO - Dappere herstelpoging

Bekijk de BNP Paribas Turbo's

“Echter, de candles kleuren al weer wit, dus rebounden vanaf krap 20,00 is zeer wel mogelijk. Opveren naar 21,00 tot 22,50 zou dan de volgende stap moeten zijn”, zo besloot ik vorige week mijn commentaar. Welnu, de rebound ofwel herstelbeweging krijgt deze week een prima vervolg. Mogelijk een witte candle met de swingteller in een plusstand onderschrijven de poging van de bulls om noordwaarts op te stomen tot zo mogelijk de SMA lijn die op 23+ in het veld ligt en daar voor topvorming kan zorgen.

Conditie: Support (rebound).

Coaching: het huidige koersverloop biedt rebound kansen voor countertrendspelers.



AEGON - Rebounders actief

Bekijk de BNP Paribas Turbo's

“Maar na een breakout volgt een pullback. De RSI stuurt hier reeds op aan. Terug naar 5,00 tot 5,25 om de trendbreuk te bevestigen, zo luidt de opdracht voor de bulls. Komende week dan een witte candle als eerste aanzet voor een herstelbeweging? De afstand naar de SMA lijn mag worden verkleind, de spanning onder in het veld wordt te groot”, zo schreef ik onlangs. Ik hoef hier niets aan toe te voegen, de rebounders zijn actief en stuwen de koers richting de Fibo zone.

Conditie: Support (rebound).

Coaching: mits de koers boven de steun op 3,92 beweegt zijn er koopkansen voor countertrend spelers.



Ahold - Bulls weer aan zet

Bekijk de BNP Paribas Turbo's

De koers beweegt al geruime tijd in een stijgingskanaal met onlangs topvorming bij 23+, gevolgd door een milde correctie die dreigt op te drogen rond 21+, nipt boven de eerste Fibo streep. Op moment van schrijven staat er een witte candle met de swingteller op +2, dus bodenvorming is reeds gaande. De bulls komen terug en zetten de aanval in op 23+, de eerste rode streep in het veld. Omdat er relatief hoog wordt gebodemd, kan er binnenkort sprake zijn van een versnelling in de trend. Ik hou u op de hoogte.

Conditie: UP.

Coaching: de grafiek herbergt koopkansen voor trendvolgende beleggers.



Akzo Nobel - Tijd voor een rebound

Bekijk de BNP Paribas Turbo's

Met de swingteller op -9 en een RSI die terugkeert uit OS gebied lijkt dit fonds rijp voor een herstelbeweging. Eerst een opleving binnen de downtrend tot mogelijk de gemiddelde lijn op 75+, daarna mogelijk een hervatting van de trend, zo luidt het meest waarschijnlijke scenario. Maar om de rebound te starten moeten de candles wit kleuren. Wellicht volgende week nu de downswing is afgerond? Zo niet, dan wordt de berendruk flink opgevoerd.

Conditie: Down.

Coaching: short spelers volgen met belangstelling de berenstrijd. Bij een witte candle XS overwegen.



Altice - Dappere rebound

Bekijk de BNP Paribas Turbo's

Formeel is er sprake van een Down status op het Dashboard. De candles noteren immers onder de SMA lijn en alle indicatoren staan in een minstand. Maar de beren weten niet door te drukken, de 1,50 steunstreep is hiervoor verantwoordelijk, die remt de beren. Maar impliceert dit dat de bulls de regie gaan overnemen? Het zou kunnen, ze zijn immers bezig met een dappere rebound, maar zij moeten de SMA lijn op 2,12 passeren om een nieuwe uptrend te kunnen starten. Binnenkort dus breken of draaien voor de bulls.

Conditie: Down.

Coaching: even aanzien wat de spelers van plan zijn.



Arcelor Mittal - Rebound in gang gezet

Bekijk de BNP Paribas Turbo's

“Maar zie hoe groot de afstand met de SMA lijn is. Een rebound tot aan 24+ zou niet misstaan. Maar eerst de beren uit laten razen, daarna mogen de bulls het proberen. Niet eerder dan bij bodenvorming rond 18,00 met witte candles kunnen zij een vuist maken”, zo schreef ik vorige week. En zo geschiedde het. De tweede witte candle is in de maak, swingteller naar een plusstand en de RSI scherp opverend vanaf de OS lijn. Rebounden naar de Fibo zone rond 21+ tot 24+ is aannemelijk. Er moet veel meer gebeuren om de trend te keren.

Conditie: Support (rebound).

Coaching: er is voldoende ruimte voor counter-trend spelers om offensieve koopposities te overwegen.



ASML - Breakoutfase nadert zijn einde

Bekijk de BNP Paribas Turbo's

Dit fonds heeft veel last van de turbulentie op de aandelenvelden. In een rap tempo werd de koers onlangs onder de SMA gedrukt, waardoor er sprake is van een negatieve overgangsfase met een grillig karakter. Afwisselend witte en zwarte candles met per saldo een dalingstendens. Swingteller en RSI onderschrijven de overheersende positie van de beer. Er liggen thans geen steunstrepen in de buurt, maar de swingteller noteert -9, dus bodenvorming lijkt aanstaande.

Conditie: Down.

Coaching: trendbeleggers loeren zo mogelijk op een pullback, zij wachten op bevestiging door de swingteller.



ASR Nederland - Return of the bulls

Bekijk de BNP Paribas Turbo's

Recent brak de koers onder de SMA lijn, gevolgd door een magere breakout tot 33,40, waarna de pullback reeds werd ingestart. Deze week is er een strijd gaande bij de SMA lijn op 36+, waarbij de bulls proberen de candle boven de gemiddelde lijn te laten sluiten om daarmee een trendbreuk af te wenden. Niet alle indicatoren staan in de plus, dus er is nog geen UP status op het Dashboard valide. Maar dit lijkt een kwestie van tijd.

Conditie: Support (rebound).

Coaching: als de UP conditie valide is, zijn er koopkansen voor trendbeleggers.



DSM - Countertrend beweging

Bekijk de BNP Paribas Turbo's

Ook voor DSM is er een volatiele rebound beweging ofwel opleving in de downtrend gaande, getuige de witte candles onder de SMA lijn met thans de swingteller in een plusstand. De RSI doet ook een duit in het zakje door rap op te veren vanaf de OS-lijn. Gaat het de bulls lukken om aan te trekken naar de SMA lijn op 82+? Daar toppen zal de dalende trendfase valideren. Of gaan de bulls breken? Dan start er een nieuwe uptrend met 93 als haalbaar koersdoel. Voor nu eerst de rebound volgen.

*Conditie: Support (rebound).
Coaching: de rebound status mag aanleiding zijn om koopposities in te nemen.*



Galapagos - Wat een zwieper

Bekijk de BNP Paribas Turbo's

Aan turbulentie geen gebrek op deze chart. Met veel gevoel voor dramatiek wordt de koers heen en weer gezwiept, thans boven de gemiddelde lijn met de swingteller op -4 en de RSI krullend rond de 50-lijn. Deze week mogelijk een witte candle, dus een opleving lijkt aanstaande richting de weerstandzone op 95 tot 100. Van een trend is geen sprake, dus hou rekening met rare koersuitslagen zowel omhoog als omlaag, het is even niet anders.

*Conditie: Down.
Coaching: twee handen aan het stuur als er posities uitstaan, het is geen makkelijk speelveld.*



Gemalto - Stilstand

Bekijk de BNP Paribas Turbo's

De koers komt niet meer van zijn plek. Stabilisatie rond 49,50 in afwachting van verdere ontwikkelingen. Vanuit technisch oogpunt is er momenteel geen verantwoord scenario te schetsen, dat moge duidelijk zijn. Zolang de koers dan ook blijft kleven rond 49,50 zal er geen technisch commentaar worden geschreven.

Geen TA coaching aanbeveling.



Heineken - Steunscenario op 75

Bekijk de BNP Paribas Turbo's

De rust op het Heineken speelveld keert langzaam maar zeker terug. Thans speelt de strijd zich af bij de groene steunstreep op 75+. Er lijkt zich een dubbele bodem af te tekenen waardoor de contouren van een trading range zichtbaar worden met 75+ als onderlijn en krap 82,00 als bovenlijn. Een opleving van 75+ naar 82,00 krijgt meer gestalte naarmate er meer witte candles bijkomen op hogere niveaus. Onder 75+ vervagen de positieve vooruitzichten, dat moge duidelijk zijn.

Conditie: Down.

Coaching: grafiektraders zien hun kansen bij witte candles op of boven 75+.



ING - Wat een downtrend!

Bekijk de BNP Paribas Turbo's

Al geruime tijd geef ik een negatief getint commentaar op het koersverloop van ING. En dat is terecht als je kijkt naar de rangen en standen van de marktindicatoren. De vijfde downswing is al weer gaande met de RSI steevast onder de 50-lijn. Lagere toppen en lagere bodems onder een sterk dalende gemiddelde lijn bevestigen de dominante positie van de beer. Mogelijk dat er vanaf 9,00 een kort herstel kan aanvangen teneinde de afstand met de SMA te verkleinen. Van een trendbreuk is nog lang geen sprake.

Conditie: Down.

Coaching: short posities mogelijk verzilveren als er signalen van bodemvorming verschijnen.



KPN - Grillige overgangsfase

Bekijk de BNP Paribas Turbo's

Na de recente breakout tot 2,68 is thans een logische maar ook volatiele pullback gaande richting een oude weerstand op 2,54 die als nieuwe steun getest kan worden. Een diepere dip naar 2,48 tot 2,44 is ook nog toegestaan om daar dan te bodemen en de recente trendbreuk te valideren. De recente OB downcross bij de RSI bevestigt de pullback. Voor nu dus bezien tot hoever de pullback kan reiken en wanneer de bodemstampers in actie komen om een uptrendfase in gang te zetten.

Conditie: Resistance (correctie).

Coaching: na een afgeronde pullback zijn er koopkansen voor trendbeleggers.



NN Group - Steunscenario

Bekijk de BNP Paribas Turbo's

Volgens de regels van het Dashboard Beleggen is er sprake van een support status (swingteller +1), hetgeen het eerder geschetste steunscenario thans bevestigt. Voor de derde maal wordt er gebodemd op 33,50, thans in combinatie met een OS upcross bij de RSI. Derde witte candle in de maak, dus de bulls krijgen de gelegenheid op te veren naar de SMA op 36+, hierboven kunnen ze doorstromen naar krap 40,00. Het moge duidelijk zijn dat onder 33,50 het steunscenario teniet wordt gedaan.

Conditie: Support (rebound).

Coaching: met een stop op 33,50 zijn koopposities te overwegen. Boven 36+ additionele koopkansen.

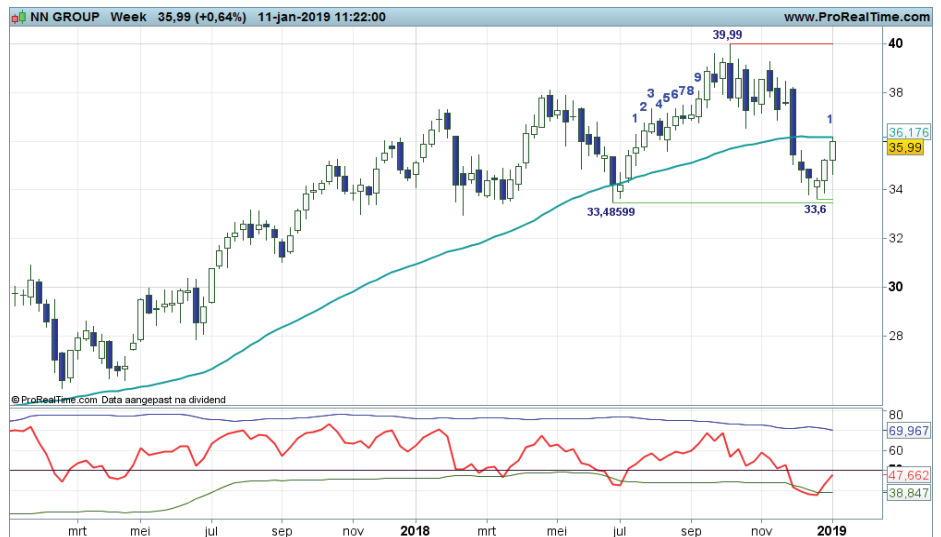

Philips - Lichte bodemvorming

Bekijk de BNP Paribas Turbo's

“Swingteller verder in de min en de RSI rap dalende naar de OS-lijn. De beren houden de bulls in een wurggreep en zullen onder 31,00 verder doordrukken waardoor menig bull zal bezwijken. Of staan ze op om een tegenaanval te plaatsen?”, zo luidde onlangs mijn commentaar. Welnu, van een tegenaanval is nog niets te merken, wel is lichte bodemvorming zichtbaar rond 30,00 als mogelijke opmaat voor een rebound richting de SMA op 34+. Maar eens bezien of de bulls zich verder kunnen vermennen.

Conditie: Down.

Coaching: lichte bodemvorming mag aanleiding zijn om short posities deels of geheel te neutraliseren.



Signify - Dubbele bodem in de downtrend

Bekijk de BNP Paribas Turbo's

“De beren zijn rap op weg naar de 19+ steunstreep, wellicht dat daar een dubbele bodem wordt gevormd, maar dat is natuurlijk gissen. Vooralsnog overheerst negatief sentiment met alles zwart en rood op het speelveld”, zo besloot ik onlangs mijn commentaar. Maar dat gissen naar een dubbele bodem krijgt meer gestalte. Twee groene steunstrepen en inmiddels wat witte candles sturen aan op bodemvorming en een opleving naar de tussenliggende top op 24+. Kortom, de bulls aan zet.

Conditie: Support (rebound).

Coaching: de dubbele bodemformatie rechtvaardigt het innemen van offensieve koopposities.



Randstad - Scherp herstel

Bekijk de BNP Paribas Turbo's

Het sentiment is negatief, dat moge duidelijk zijn. Maar deze week tonen de bulls veerkracht, ze plaatsen een solide witte candle waardoor de swingteller op +1 springt, dus er verschijnt zowaar een Support conditie op het Dashboard. De eerste aanzet tot een countertrend beweging richting de Fibo zone rond 43+ tot 47+. De afstand met de gemiddelde lijn zal hierdoor worden verkleind. Om een trendbreuk te bewerkstelligen is er nogal wat werk aan de winkel voor de bulls.

Conditie: Support (rebound).

Coaching: short spelers worden om hun posities te neutraliseren. Voor koopjesjagers zijn er offensieve koopkansen.

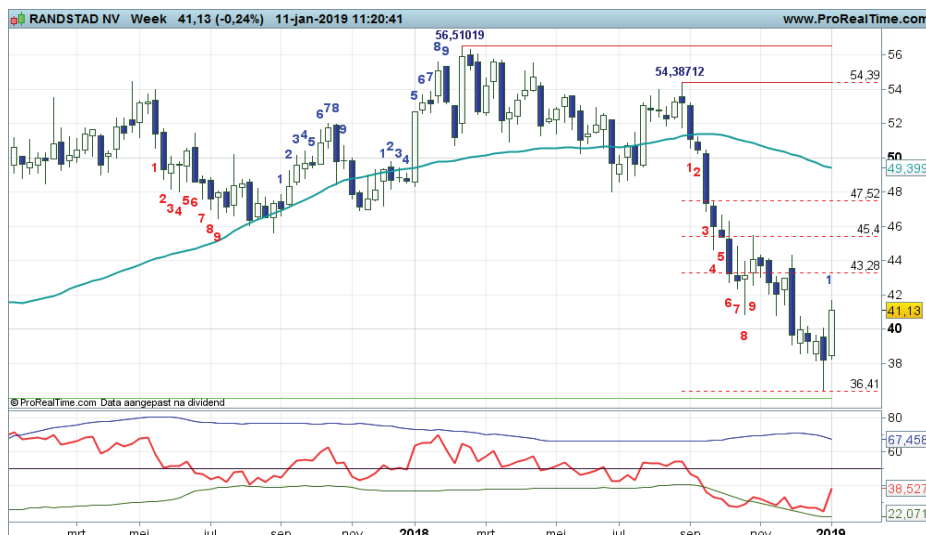

RELX - Verse UP conditie

Bekijk de BNP Paribas Turbo's

De vlakke SMA lijn is opwaarts doorbroken met een sterke witte candle. Van echte trendmatigheid is echter geen sprake. Een brede trading range is immers zichtbaar op de weekkaart tussen grofweg 11 en 16. Nu de swingteller in de plus staat is op het Dashboard de UP conditie valide. Wellicht weten de bulls de top op 17+ te bereiken, al ligt deze nog ver weg. Voor nu bezien of de bulls de leiding op het speelveld kunnen behouden.

Conditie: UP.

Coaching: koopposities zijn gerechtvaardigd zolang de swingteller in de plusserie staat.



Royal Dutch Shell - Bulls in de rebound

Bekijk de BNP Paribas Turbo's

Volgens de klassieke spelregels van trendanalyse is er momenteel sprake van een pullbackfase nadat eerder de SMA lijn neerwaarts werd gebroken en een breakout beweging tot 25,00 zich voor deed. Thans witte candles met de swingteller mogelijk naar +2 bevestigen de opleving richting de gepasseerde gemiddelde lijn die nu op 27+ als weerstand getest kan worden om daarmee de trendbreuk te rechtvaardigen. Of gaan de bulls een opwaartse breakout realiseren? Al met al een spannende fase voor de bulls.

Conditie: Support (rebound).

Coaching: reboundspelers kunnen de pullback meespelen, trendbeleggers kijken nog even toe.



Unibail Rodamco - Herstelfase

Bekijk de BNP Paribas Turbo's

De dalende SMA hangt keurig boven de weerstandzone rond 148+. Thans is een herstelfase zichtbaar die enigszins stabiliseert rond 145. De swingteller telt ver in de plus en de candles kleuren wit. Enige topvorming in deze zone lijkt niet uitgesloten, waarna de downtrend wellicht een vervolg krijgt. Zover is het echter nog niet. Zolang de candles wit blijven kleuren kunnen de bulls nog verrassen met een opwaartse doorbraak.

Conditie: Support (herstel).

Coaching: reboundposities vragen een strakke bewaking, op tijd de winsten verzilveren.



Unilever - Midden op het veld

Bekijk de BNP Paribas Turbo's

Na signalen van topvorming tegen 50 namen de beren het heft steviger in handen en drukten de koers richting de SMA lijn die rond 46,50 thans voor wat steun zorgt. De vlakke SMA lijn indiceert weinig trendmatigheid en meer trading range karakteristieken, dus de steunlijn op 44,70 zou wel eens opgezocht kunnen worden bij meer verkoopdruk. Gezien de sprieten aan de onderkant van de candles de afgelopen drie weken geven de bulls echter redelijk tegengas.

Conditie: Resistance (Correctie).

Coaching: aangezien de koers midden in de range staat, even aanzien wat de spelers van plan zijn.



Vopak - Dappere klim

Bekijk de BNP Paribas Turbo's

Het ging er lange tijd nogal wispelturig aan toe op het speelveld, maar de bulls hebben zich keurig herpakt en houden nu goed de regie. De weerstand op krap 45 komt inmiddels al weer binnen bereik. De indicatoren noteren positief. De SMA lijn laat immers een stijging zien, de swingteller noteert in de plus en de RSI staat ruimt boven de middenlijn. Rond de weerstand liggen wellicht wat beren op de route, maar van enige verkoopdruk is op dit moment geen sprake.

Conditie: UP.

Coaching: trendbeleggers kunnen koopposities aanhouden. Bij verkoopdruk rond 45 wellicht wat winsten veiligstellen.



Wolters Kluwer - Hervatting uptrend lijkt aanstaande

Bekijk de BNP Paribas Turbo's

Rond 50 is recent een nipt hogere bodem gevormd. Met deze stand springt de swingteller volgende week in de plus als teken dat het sentiment verbetert en de uptrend een vervolg kan krijgen richting 55+. De SMA ligt inmiddels net onder de steunzone 48,64 en stijgt nog sterk. Spanningsmeter RSI laat tevens tekenen zien van bodemvorming op de 50 lijn. Al met al een positief vooruitzicht voor het aandeel. Voor nu bezien of de uptrend een verder vervolg krijgt.

Conditie: Resistance (correctie).

Coaching: er liggen nieuwe koopkansen nu de candles weer wit kleuren.



Chart Navigator - Technische Analyse vraagbaak

Wat is kort, middellang en lang?

Als actieve belegger wordt u overladen met meningen, visies en uitspraken die nogal eens flink afwijkend kunnen zijn. Als u niet oppast, ziet u door de bomen het bos niet meer en kunt u geen kant op met al die schijnbaar tegenstrijdige berichten. Maar wat veroorzaakt de verwarring? Het gebruik van meerdere meetlatten ofwel tijdvensters is veelal de oorzaak van vermeende tegenstrijdigheden. Hoe hier mee om te gaan?

Laat ik beginnen met de kreten 'kort, middellang en lang' als we het hebben over diverse meetlatten of tijdvensters. 'Kort' is in de regel een visie voor enkele dagen, 'middellang' geldt voor visies en posities voor enkele weken en 'lang' geldt voor een visie met een houdbaarheidsdatum van enkele maanden. Verder dan een jaar is in technische analyse land minder gebruikelijk. Hierbij is van belang dat de juiste chart wordt geconsulteerd, dat wil zeggen de dagchart (kort), weekgrafiek (middellang) en maandchart (lang). Elk navigatie niveau kent dus zijn eigen grafiek, waarbij op elk niveau dezelfde methodiek wordt losgelaten, in mijn geval de Dashboard methodiek. 'Eén meetsysteem op elke grafiek', zo luidt mijn motto.

Als je één meetsysteem gebruikt op alle navigatieniveaus, dan krijgt elke actuele koersbeweging de juiste benaming, in geval van Dashboard Beleggen de conditie UP, DOWN, RESISTANCE of SUPPORT, inmiddels bekende kreten hoop ik. Maar nu komt het. Op een korte grafiek kan er sprake zijn van een Down conditie, terwijl er op de lange grafiek sprake is van een Correctie conditie. Twee verschillende benamingen voor dezelfde koersbeweging. Tegenstrijdig? Nee, omdat er sprake is van afwijkende tijdvensters.

Als actieve belegger hanteer je veelal twee timeframes, een langere voor het bepalen van een visie en een kortere voor timing doeleinden. Ik gebruik graag de combi week- en dagchart. Als de week- en dagkaart met elkaar in lijn staan, dan is er bevestiging vanuit meerdere timeframes en is de kans op succes groter.

Tot slot de volgende vakgrap. Voor een trader is 'kort' gelijk aan een koffiepauze, 'middellang' is gelijk aan een lunchpauze en 'lang' behelst een overnight positie. Kortom, wat is kort, middellang en lang?

Korte termijn navigeren



Afbeelding 1

Lange termijn navigeren



Afbeelding 2

Adyen - Winstnemingen - voor dit fonds staat de dagchart afgebeeld -

Op de dagkaart van dit fonds is duidelijk zichtbaar dat de bulls toe zijn aan een pauze, waardoor de beren de gelegenheid krijgen de koers omlaag te drukken tot mogelijk de SMA lijn op 494+, tevens een 50% Fibo retracement. Onlangs is een upswing afgerond met swing +9 inclusief zwarte candle, gevolgd door een neerwaartse gap. Bovendien dreigt de RSI met een OB downcross. Voldoende redenen om een correctie tegemoet te zien. Laat de beren maar even hun gang gaan.

Conditie: Neutraal.

Coaching: na een succesvolle correctie zijn er weer koopkansen voor korte termijn trendvolgende beleggers.



AirFrance KLM - Twijfel op het veld

Charttechnisch gezien bevindt de koers zich midden in het stijgingskanaal, maar de bulls tonen weinig interesse om naar de bovenkant van het kanaal op te stomen. Ze blijven hangen rond de gemiddelde lijn, terwijl de swingteller met een -1 stand dreigt en de RSI plat ligt nippert boven de 50-lijn. Kortom, stabilisatie ofwel twijfel op het veld. Wie neemt binnenkort als eerste overtuigend het heft in handen? Dan moet blijken wat de nieuwe significante koersbeweging zal worden.

Conditie: Support (rebound).

Coaching: een zijlijnpositie is op zijn plaats, in afwachting van een duidelijk signaal uit het veld.



AMG - Dappere herstel poging

Volgens de regels van het Dashboard Beleggen is er sprake van een dalende trendfase, ofwel DOWN conditie, omdat de rode swingteller onder de gemiddelde lijn noteert. Echter, de bulls maken zich op voor een dappere herstelbeweging. Deze week al een witte candle met een OS upcross bij de RSI. Komende week kan de swingteller naar +1 springen, hetgeen dan een Support conditie behelst. Een opleving richting de Fibo grid op 34 tot krap 39 is dan een aannemelijk scenario. Voor nu dus uitzien naar meer bodemstampers.

Conditie: Down.

Coaching: als binnenkort de Support conditie valide is, zijn er koopkansen voor rebounders.



Aperam - Afstand verkleinen

Onlangs werd de koers in een relatief kort tijdsbestek onderuit gehaald tot een dieptepunt op 21,27. Dit leidde tot een flink gat tussen koers en gemiddelde lijn, een historisch grote afstand, hetgeen veelal aanleiding is voor een rebound. Dit gebeurde dan ook twee weken terug, mede gevoerd door de RSI die de OS lijn opwaarts kruiste. Thans staat de swingteller op +2, dus de rebound is in volle gang. Een opleving naar de Fibonaci zone rond 28,87 tot 33,56 is een aannemelijk scenario.

Conditie: Support (herstel).

Coaching: de support conditie rechtvaardigt het innemen van offensieve koopposities.



Arcadis - Actieve operering

Het koersverloop toont de karakteristieken van een dalende trendfase, te weten een serie lagere toppen en lagere bodems onder een rap dalende gemiddelde lijn. De beren voeren overtuigend de regie. Maar deze week wordt een solide witte candle geplaatst waarbij de swingteller op +1 springt. De start van een countertrend beweging, ofwel een rebound in de downtrend die kan aanhouden tot aan de Fibonaci zone rond 13+ tot 15+. Nu dus de bulls aan zet, maar eens bezien tot hoever zij kunnen reiken.

Conditie: Support (herstel of rebound).

Coaching: voor countertrend spelers ligt de chart er aantrekkelijk bij.



ASMI - Breed bodemproces

De trend is dalende, getuige de serie lagere toppen en lagere bodems onder de gemiddelde lijn. Maar binnen de downtrend wordt thans geprobeerd een opleving te bewerkstelligen. De swingteller staat immers in een support stand met 33,71 als groene steunstreep en de krap 39 tot 42+ als Fibonaci weerstandzone. Al met al een dappere herstell poging van de bulls, maar eens bezien waar er binnenkort getopt gaat worden om daarmee de trend intact te laten.

Conditie: Support (rebound).

Coaching: Short posities mogen worden verzilverd en er zijn rebound kansen voor de liefhebbers mits de koers boven 33,71 blijft bewegen.



Ageas - Pullback aanstaande

Het patroon van hogere toppen en hogere bodems liep onlangs stevig averij op met het neerwaarts doorbreken van de stijgende SMA lijn. De uitbraak lijkt thans op te drogen rond de oude steunzone op 37/38. Thans wordt er een sterke witte candle neergezet. De swingteller telt inmiddels -9 en de RSI keert opwaarts in oversold gebied. Al met al signalen dat een bodem aanstaande is en een pullback richting de Fibonacci en SMA zone gestart kan worden. Volgende week wordt met de huidige rangen en standen tevens de Support conditie valide op het Dashboard.

Conditie: Down.

Coaching: offensieve reboundkansen bij witte candles en een positieve swingteller.



Bayer - Opmars of afdalen?

Lagere toppen kondigden in 2017 reeds een verzwakking aan en begin 2018 werd ook de steun en SMA zone neerwaarts doorbroken waarna een patroon van lagere toppen en bodems zichtbaar werd. Inmiddels is de koers ten opzichte van 2017 zo'n beetje gehalveerd. Thans is een opleving binnen de dalende trend zichtbaar. De RSI laat een licht positieve divergentie zien en de swingteller staat in de plus. Op het Dashboard is derhalve de Support conditie valide. Boven de zone 68/70 komt wellicht een herstel richting 76+ in beeld waar de eerste Fibonacci horde te vinden is.

Conditie: Support (herstel).

Coaching: wellicht koopkansen voor reboundspelers bij meer witte candles.



Vallourec - Harde landing

De koers viel recent als een baksteen, maar enige stabilisatie lijkt nu gaande boven 1,57. Een dubbele bodem begint zich boven het steunniveau af te tekenen al is het nog wel wat fragiel. De swingteller telt dan ook nog negatief, maar de RSI laat reeds een positieve divergentie zien. Er ligt ruimte voor een herstel richting de Fibonacci zone die vanaf 3,27 in het veld ligt. Voor nu dus afwachten of beleggers daadwerkelijk terugkeren in het aandeel.

Conditie: Down.

Coaching: offensieve beleggers kunnen reeds bescheiden koopposities overwegen zodra de swingteller positief telt.

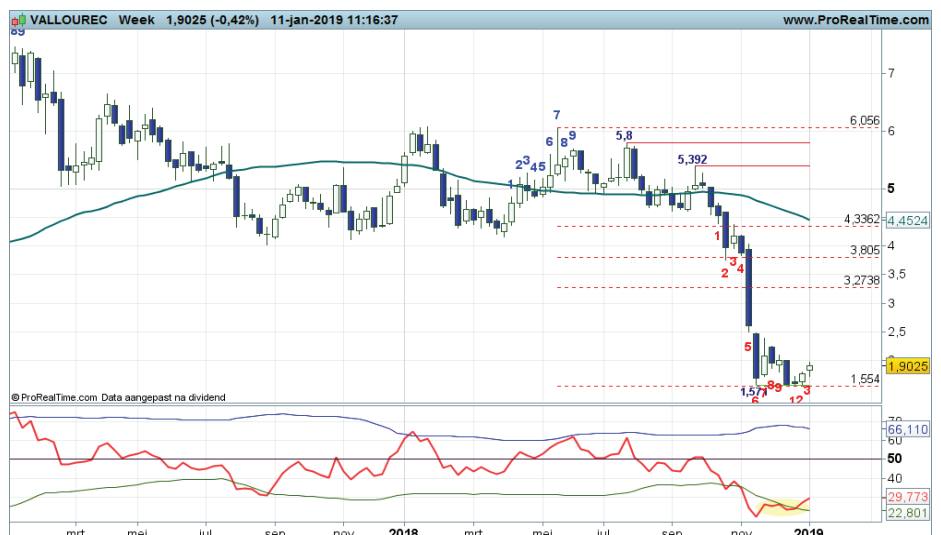

EUR/USD - Voorzichtige klim

Bekijk de BNP Paribas Turbo's

Lange tijd werd de steunzone rond 1,1300 reeds gerespecteerd door het collectief. Kortstondig werden lagere niveaus opgezocht waardoor de steun op 1,1210 ligt. Per saldo is er de afgelopen weken verbetering zichtbaar, maar de koers weet nog niet echt overtuigend verder te klimmen. De candle kleurt deze week in ieder geval weer wit. Wellicht dat volgende week de volatiliteit weer wat toeneemt en de rebound een extra impuls krijgt richting de weerstandzone rond 1,1800.

Conditie: Support.

Coaching: offensieve spelers kunnen reboundposities aanhouden. Bij signalen van topvorming wellicht wat afbouwen.



EUR/JPY - Hoge volatiliteit

Bekijk de BNP Paribas Turbo's

Een flash crash, dunne liquiditeit, interventie of ander issues? Wat de oorzaak ook mag zijn, een stevige downmove en sterk herstel kenmerkt menig JPY chart. Zo ook de EUR/JPY. Thans noteert het valutapaar net onder de steunzone van de oude range tussen grofweg 125 en 133+. Ondanks de hoge volatiliteit is de trend nog dalend en staan de indicatoren in de min. Eerst de rust laten terugkeren alvorens nieuwe kansen te zoeken.

Conditie: Down.

Coaching: een positie aan de zijlijn is gerechtvaardigd.



Bundfuture - Bulls aan de leiding

Bekijk de BNP Paribas Turbo's

Hogere toppen en hogere bodems kenmerken de weekkaart van de Bund. De laatste significante bodem ligt al weer ver weg rond de SMA zone op 158+. Na wat lichte topvorming in combinatie met een +9 stand in de swingteller, wist de koers verder op te klimmen en met een nieuwe upreeks te starten. Het patroon van hogere toppen en bodems is derhalve nog altijd in stand. Charttechnisch lijkt enige topvorming wel op zijn plaats, maar vooralsnog gaan de bulls aan de leiding.

Conditie: UP.

Coaching: (restant) koopposities kunnen worden aangehouden zolang de swingteller positief telt.



Goud - Positief beeld

Bekijk de BNP Paribas Turbo's

De rebound gaat op het Dashboard over in een UP conditie nu de SMA lijn als trendmeter opwaarts wordt doorbroken. De opwaartse beweging nadert thans de 61,8% Fibonacci zone van de laatste Downswing. Het patroon van hogere toppen en hogere bodems kan daarboven mogelijk een vervolg krijgen richting 1.400. De RSI beweegt richting de dynamische overboughtlijn, maar charttechnisch is er echter nog geen sprake van topvorming. Zolang de swingteller positief telt, zijn de bulls in het voordeel.

Conditie: UP.

Coaching: koopposities kunnen worden aangehouden zolang de swingteller positief telt. Bij topvorming mogelijk wat winsten veilig stellen.



Zilver - Breken of draaien bij de SMA

Wordt de oude steunzone rond 16+ de nieuwe weerstand? Feit is dat de koers midden in de Fibonacci zone beweegt en de dalende SMA nadert die doorgaans als dynamische weerstandzone dienst doet. Na de forse opwaartse beweging lijkt enige afkoeling op zijn plaats, maar zolang de candles wit blijven zijn de vooruitzichten positief. Thans wordt echter een Doji gevormd en de RSI staat in dynamisch OB gebied. Enige topvorming ligt dus op de loer. Voor nu bezien hoe de strijd rond 16+ uitpakt.

Conditie: Support.

Coaching: reboundspelers kunnen posities aanhouden zolang de swingteller positief noteert. Bij verkoopdruk rond de SMA wellicht wat winsten veiligstellen.



BrentOil - Oliestieren op dreef

Bekijk de BNP Paribas Turbo's

Na de forse afdaling vanaf de top op 87,38 volgde een kortstondige opleving rond 60 dollar. De verkoopdruk hield echter aan en de dalende trend werd onlangs voortgezet. Thans vindt er opnieuw een opleving plaats nadat er op 50+ dollar steun werd gevonden. Vorige week een Bullish engulfing candle patroon als teken dat de bulls het stokje overnamen. Er ligt potentieel voor een stijging 70 dollar. Voor nu bezien of de bulls kunnen doorpakken, op het Dashboard staat in ieder geval de Support conditie.

Conditie: Support (herstel).

Coaching: reboundspelers kunnen koopposities aanhouden zolang de swingteller positief noteert en de candles wit kleuren.



Wie is Nico Bakker?

Ik ben technisch analist met visuele analyse ofwel chart reading als specialisatie, waarbij ik op een eigen specifieke wijze naar markten en koersontwikkelingen kijk. Ik doe veel research op dit gebied, geef trainingen en workshops en besteed veel tijd aan kennisoverdracht. Dit laatste doe ik vooral aan de hand van columns, commentaren en analyses op bekende beleggings-websites. Daarnaast mag ik regelmatig spreken op seminars en congressen en kunt u mij zien op web-TV en zelfs volgen via Twitter (TheDailyTurbo).

Ik benader de technische analyse vanuit een 'visionairs' oogpunt. Ik probeer het beleggingslandschap in kaart te brengen en actieve beleggers te wijzen op kansen en bedreigingen. Een belegger bepaalt zelf wat hij met mijn informatie doet. Als er dan een mooi rendement gehaald kan worden, is mijn missie geslaagd. Ik speel daarbij niet een rol als trader, maar als coach. In mijn rol als coach staat denken en handelen in termen van waarschijnlijkheden centraal. Anders gezegd, het definiëren van scenario's is de basis voor een verantwoorde beleggingsbeslissing. Visies herzien als de markt daar aanleiding voor geeft is dan ook een discipline die niet mag ontbreken.

Naast marktbeelden schetsen en routes uitzetten, gaat mijn belangstelling ook uit naar de Behavioral Finance, ofwel allerlei psychologische valkuilen en vaardigheden die bij beleggen een rol spelen. Met diverse uitspraken en beeldspraken geef ik in presentaties en workshops aan hoe emotie en discipline als rode draad tussen de oren van beleggers loopt.

Ik heb mee mogen helpen de technische analyse in Nederland een gezicht te geven en dat geeft mij veel voldoening. Ik probeer nog steeds op eigen wijze vernieuwingen en andere inzichten over het voetlicht te brengen, in de veronderstelling dat u daar als actieve belegger uw voordeel mee kan doen.

Kijk op www.bnpparibasmarkets.nl voor Technische Conditie, Turbo Tijd Setups en aanbevelingen en Breaking News, en op [twitter.com](https://twitter.com/TheDailyTurbo) met naam TheDailyTurbo. Dan verliest u mij geen seconde uit het oog.....

Chart Navigator.....achter de schermen

Als belegger wilt u weten hoe het beleggingslandschap eruit ziet. U wilt weten, als u het Damrak overziet, hoe de bulls en bears gemust zijn. U wilt weten waar significante steun- en weerstandpunten liggen, ofwel cruciale navigatieniveaus. Ik noem dit ook wel kantelpunten, potentiële draaipunten in de markt. Vervolgens is het natuurlijk raadzaam om inzicht te hebben in de route die u als belegger kunt afleggen.

In mijn wekelijkse nieuwsbrief Chart Navigator omschrijf ik van veel financiële titels de technische conditie, afgeleid van subjectieve en objectieve bevindingen die de weekgrafiek en enkele indicatoren prijsgeven. Ik bekijk de markten en fondsen met een min of meer vaste markt lens, om u als belegger door het financiële landschap te coachen. Naast de informatie in deze nieuwsbrief presenteer ik aanvullende technische bevindingen, tips en suggesties op de website www.bnpparibasmarkets.nl. De Chart Navigator vervult ook een rol als vraagbaak. Interessante onderwerpen, uitspraken, patronen, beeldspraken en indicatoren uit de technische analyse passeren de revue.



Chart Navigator gratis abonnement

Wilt u een gratis abonnement op de Chart Navigator? Ga naar www.bnpparibasmarkets.nl en klik in de carousel op 'Turbo tijd met Nico Bakker'. In de rechter kantlijn ziet u vervolgens een link naar de Chart Navigator Nieuwsbrief.

Nico Bakker (www.nicoprakker.nl) is directeur/eigenaar van BTAC Visuele Analyse en als zelfstandig consultant gelieerd aan BNP Paribas S.A. (www.bnpparibasmarkets.nl). Wouter de Boer is medewerker van BTAC.

De informatie in deze publicatie is niet bedoeld als individueel beleggingsadvies of als een individuele aanbeveling tot het doen van bepaalde beleggingen. Iedere belegging die u overweegt, dient u te toetsen aan uw persoonlijk beleggersprofiel of te bespreken met uw beleggingsadviseur. De waarde van uw beleggingen kan fluctueren. In het verleden behaalde resultaten bieden geen garantie voor de toekomst. De standpunten en vooruitzichten van Bakker dan wel De Boer geven diens technische mening weer over het betreffende item in de hoedanigheid van technisch analist en consultant. De beloning van BTAC, Bakker of De Boer staat/ stond/ zal niet direct of indirect in relatie (staan) met zijn specifieke aanbevelingen of standpunten in deze publicatie.

Op het moment van schrijven heeft Nico Bakker en/of Wouter de Boer van BTAC in privé dan wel zakelijk mogelijk een long of short positie in een van de onderliggende waarden zoals beschreven in dit document dan wel financiële instrumenten die hier aan zijn gerelateerd. Er kan tevens sprake zijn van indirecte deelnemingen via beleggingsfondsen, pensioenfondsen en/of kapitaalverzekeringen waarin wordt belegd en waar hij of andere medewerkers van BTAC geen invloed hebben op het beleggingsbeleid. Verder zijn er geen andere potentiële belangenconflicten bekend.

Deze aanbevelingen zijn niet opgesteld overeenkomstig de wettelijke voorschriften ter bevordering van de onafhankelijkheid van onderzoek op beleggingsgebied en zijn evenmin onderworpen aan een verbod om al vóór de verspreiding van onderzoek op beleggingsgebied te handelen.

