



**TA: Chart Navigator
MARKETING**

Meer informatie

Ga naar

www.bnpparibasmarkets.nl

of bel 0900 MARKETS

(0900 6275387; lokaal tarief)

X / Twitter: @TheDailyTurbo

Na een wervende opening van het nieuwe jaar gebeurt er thans van alles op de aandelenmarkten. Ik zie **“Wisselende beelden”**, een enerverende cocktail van charttechnische bevindingen en uiteenlopende rangen en standen bij de indicatoren, met een redelijk evenwichtige balans tussen bearish en bullish sentiment. Beer en stier aan het werk, check de chart wat er gaande is bij uw favoriete fondsen en baseer daar het scenario op.

AEX-Index® - Bulls willen de trend hervatten



De bulls moeten alle zeilen bijzetten om los te komen van de SMA lijn en daarmee de beren van zich af te schudden. De candles kleuren wit, en de swingteller noteert op moment van schrijven op +1, dus een hervatting van de uptrend lijkt aannemelijk. Boven de weerstand op 899+ zijn de bulls volledig los en wordt de korte serie lagere toppen en lagere bodems onderbroken. Maar eens bezien wanneer de bulls daarin slagen. Onder 880 overigens vervagen de positieve verwachtingen.

Inhoud Chart Navigator

Indices	P. 2
AEX® Hoofdfondsen	P. 4
TA Coaching Rubriek	P. 12
Selectie Midkapfondsen	P. 13
Turbo Titels België	P. 15
Valuta - Obligaties	P. 16
Grondstoffen	P. 16

Wilt u reageren?

Heeft u opmerkingen, vragen, suggesties, aanvullingen, wilt u reageren? Doe dit dan door een email te sturen naar:

markets@bnpparibas.com

De RealTime grafieken in deze editie zijn bijgewerkt op de ochtend van de publicatie. De weekslotkoers kan de definitieve weekcandle en het bijbehorende scenario wijzigen.

Analyses en coaching:

Nico P.R. Bakker

X / Twitter: @TheDailyTurbo

www.bnpparibasmarkets.nl

Bekijk de BNP Paribas Turbo's



BNP PARIBAS

De bank voor een wereld in verandering

De waarde van uw belegging kan fluctueren. In het verleden behaalde resultaten bieden geen garantie voor de toekomst. Turbo's zijn complexe instrumenten en brengen vanwege het hefboomeffect een hoog risico mee van snel oplopende verliezen. 7 op de 10 retail beleggers verliest geld met de handel in turbo's. Het is belangrijk dat u goed begrijpt hoe turbo's werken en dat u nagaat of u zich het hoge risico op verlies kunt permitteren.

Bel20 Index - De bulls vervolgen hun pad



Er is sprake van een mooi koersverloop binnen een stijgingskanaal. De bulls aanzet richting de weerstandzone op ruim 4.300, netjes ondersteund door alle indicatoren. De Up status is valide, dus hogere koersen liggen in het verschiet. Binnenkort bezien wat de bulls van plan zijn bij de weerstand, keren of passeren is daarbij het motto. Vooralsnog mogen koopposities worden aangehouden.

[Bekijk de BNP Paribas Turbo's](#)

DAX® index - Kunnen de bulls hun weg vervolgen?



De ondertoon is positief, maar ik zie wisselende rangen en standen bij de indicatoren. De bulls stomen op naar de rode streep op 20.522+, deze moet worden uitgenomen om de trend daadwerkelijk te vervolgen. De RSI stuurt hier wel op aan, dus het ziet er naar uit dat de bulls hun weg kunnen vervolgen. Komende week kan de UP-status terugkeren op het Dashboard.

[Bekijk de BNP Paribas Turbo's](#)

EUROSTOXX50® index - Bulls houden stand



Het wil vooralsnog niet erg vlotten met het koersverloop. De spelers zwiepen heen en weer op het veld, geen duidelijke richting. De bulls genieten het voordeel van de twijfel. Maar dan moeten ze rap witte candles gaan produceren om de trend intact te houden en een nieuwe impuls te geven. Deze week een aardige poging hiertoe.

[Bekijk de BNP Paribas Turbo's](#)

De waarde van uw belegging kan fluctueren. In het verleden behaalde resultaten bieden geen garantie voor de toekomst. Turbo's zijn complexe instrumenten en brengen vanwege het hefboomeffect een hoog risico mee van snel olopende verliezen. 7 op de 10 retail beleggers verliest geld met de handel in turbo's. Het is belangrijk dat u goed begrijpt hoe turbo's werken en dat u nagaat of u zich het hoge risico op verlies kunt permitteren.

NASDAQ index - Lichte vermoeidheid

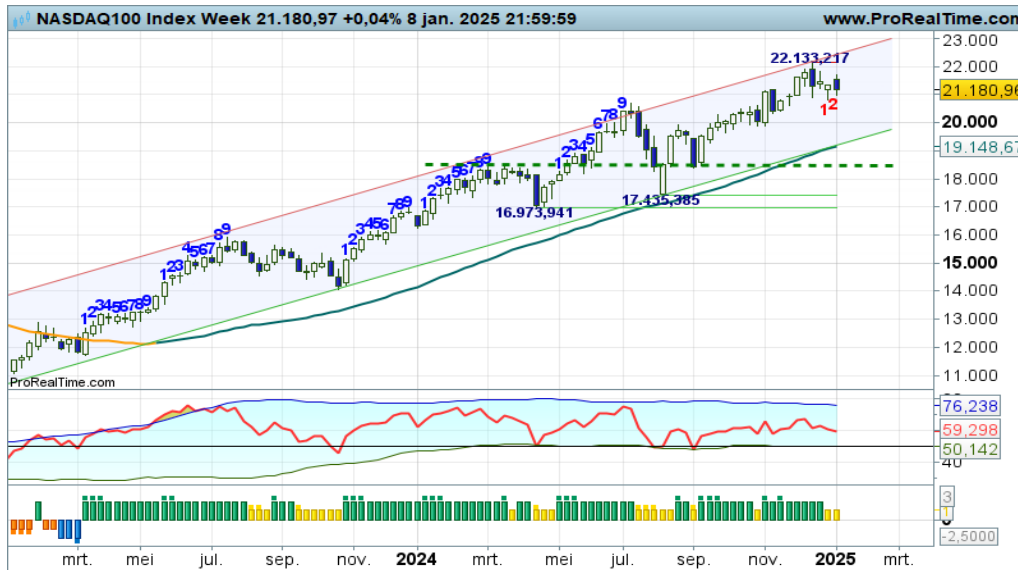

Al geruime tijd is er sprake van een positief koersbeeld. Maar deze week tonen de bulls enige vermoeidheid bij de bovenkant van het stijgingskanaal. Een correctie richting 20.000 is toegestaan. Uit Money Management overwegingen wellicht wat winsten verzilveren, aldus de coach. Wacht op nieuwe koopkansen op lagere niveaus binnen het stijgingskanaal.

[Bekijk de BNP Paribas Turbo's](#)

S&P500 index - VS barometer in correctiestand



Deze week vervolgen de beren de correctiefase met een zwarte candle en de swingteller naar een -4 stand. Berentikken als zijnde een correctie binnen de stevige uptrend. De koers mag terug naar uiterlijk 5.500 om de trend intact te laten. De RSI zal aansturen op aanstaande bodenvorming, dus ik ga er vanuit dat er binnenkort een hogere bodem wordt geplaatst.

[Bekijk de BNP Paribas Turbo's](#)

NIKKEI 225 index - Onrustig speelveld



Weinig trendmatigheid maar wel de nodige turbulentie, dat is kenmerkend voor het huidige koersbeeld. De indicatoren wisselen hierdoor rap van stand, dus daar hebben we nu weinig aan. Charttechnisch gezien zie ik een zijwaarts koerspatroon, geen overtuigende animo bij beer of stier. Het is uitzien naar een duidelijk signaal waaruit blijkt wie de index significant van zijn plaats kan drukken. Hopelijk dit jaar meer trendmatigheid op dit speelveld.

[Bekijk de BNP Paribas Turbo's](#)

Ahold - Correctie droogt op, trend kan worden hervat



De koers blijft keurig bewegen in een stijgingskanaal, de bulls aan zet met een derde witte candle en zo mogelijk de swingteller naar +1, zodat de UP status terugkeert. Met deze voortgang is 33+ een haalbaar koersdoel, met daarna de 35+ zone in zicht. Niet eerder dan onder 30+ vervagen de positieve verwachtingen. Turbo Long posities mogen worden aangehouden, aldus de coach.

[Bekijk de BNP Paribas Turbo's](#)

Akzo Nobel - Onrustig maar stabiel koersbeeld



Ik zie volatiele bewegingen, een onrustig koersbeeld met afwisselend stiersprongen en berentikken. Voor reboundspelers zijn er kansen, trendbeleggers kijken de kat nog even uit de boom. Ruim boven de 60+ zone kunnen de bulls echt een vuist maken, dan kan een stijgende trend van start gaan. Voor nu bezien of de bulls standhouden boven de 54+ groene steunstreep.

[Bekijk de BNP Paribas Turbo's](#)

Arcelor Mittal - Beren voeren de regie

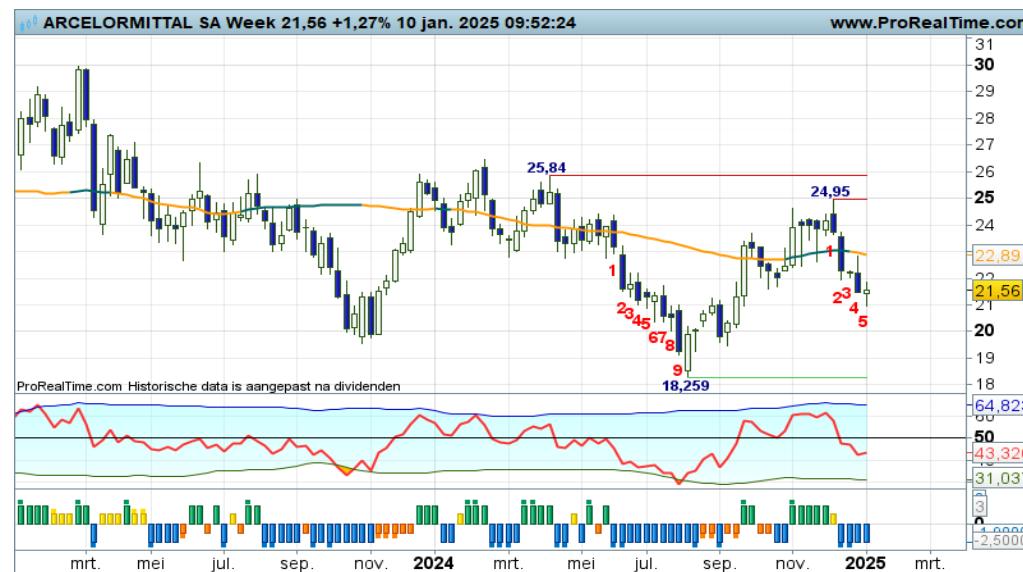

Vooralsnog voeren de beren de regie aan het begin van 2025. Zwarte candles onder een dalende SMA lijn, alle indicatoren in de min, de DOWN status is valide. Er is dalingsruimte tot 20 of zelfs 18+, dus nog voldoende speelruimte voor Turbo Short spelers. Maar eens bezien wanneer de bulls een vuist kunnen maken.

[Bekijk de BNP Paribas Turbo's](#)

De waarde van uw belegging kan fluctueren. In het verleden behaalde resultaten bieden geen garantie voor de toekomst. Turbo's zijn complexe instrumenten en brengen vanwege het hefboomeffect een hoog risico mee van snel olopende verliezen. 7 op de 10 retail beleggers verliest geld met de handel in turbo's. Het is belangrijk dat u goed begrijpt hoe turbo's werken en dat u nagaat of u zich het hoge risico op verlies kunt permitteren.

ASMI - Gaat de rebound over in een breakout?



“Begin dit jaar moet blijken of het gaat lukken de SMA lijn overtuigend over te steken om daarmee een positieve trendfase te starten. Een mooie opgave voor de bulls lijkt mij”, zo luidde onlangs mijn commentaar. En ja hoor, het lukt de bulls deze week om de gemiddelde lijn te kruisen. Rebound wordt breakout in vaktermen, houden de bulls dit vol? Al met al een spannende positieve overgangsfase.

[Bekijk de BNP Paribas Turbo's](#)

ASML - Bulls in de rebound



“Vooralsnog ziet het er naar uit dat een rebound in gang wordt gezet, koopkansen derhalve voor reboundspelers”, zo schreef ik onlangs. Welnu, al schoorvoetend klimmen de bulls omhoog in hun rebound poging. Maar eens bezien tot hoever zij kunnen reiken. Gaan ze idit jaar 800 aantikken? Dit zou goed kunnen in swing +8 of +9 om daarna te toppen. Of wordt meteen 802+ gepasseerd? Binnenkort weten we het.

[Bekijk de BNP Paribas Turbo's](#)

ASR Nederland - Licht positief koersverloop



Het is en blijft een warrig koersbeeld zonder overtuigende trendmatigheid maar wel met aanzwellende turbulentie. Wisselende rangen en standen bij de indicatoren wijzen hier ook op. Dit impliceert dat op afstand naar het koersbeeld gekeken moet worden om vast te stellen dat er toch wel sprake is van een licht positieve ondertoon. Voor dit jaar maar eens bezien of de bulls zich beter kunnen vermennen. De start is in ieder geval hoopvol.

[Bekijk de BNP Paribas Turbo's](#)

BESI - Trendomkeer in de maak



Het is de bulls recent gelukt om de SMA lijn over te steken en hun rally te vervolgen. Deze week swing +9 maakt het wel spannend. Want na de breakout volgt er veelal een pullback ofwel teruggest naar de SMA lijn rond 131+. Daar bodemen zal de trendomkeer valideren en de bulls aansporen een serie hogere toppen en hogere bodems te starten. Op termijn is 180 haalbaar, zo lijkt het.

[Bekijk de BNP Paribas Turbo's](#)

DSM - Firmenich - Negatieve overgangsfase



De beren drukken de koers onder de SMA-lijn in swing -2 tot onder de groene steunstreep op krap 97,00. De RSI duikt hiermee onder de OS-lijn en stuurt dus aan op bodenvorming. Dit impliceert dat bij een eerstvolgende witte candle rond 97,00 in combinatie met een OS-UP cross er anticiperende koopkansen zijn voor koopjesjagers. Daar maar naar uitzien.

[Bekijk de BNP Paribas Turbo's](#)

Exor NV - Dubbele bodem?



Langzaam maar zeker doemen de contouren op van een trading box met 86+ als onderlijn en 101+ als bovenlijn. Een mogelijk dubbele bodem op 86+ bevestigt de onderkant van de box. Dit impliceert dat de bulls mogen opstomen naar de 101+ zone, een aardige opgave en een prima rit voor trading box spelers. Respecteer de routepaaltjes, dan resulteert een prima risk reward verhouding.

[Bekijk de BNP Paribas Turbo's](#)

De waarde van uw belegging kan fluctueren. In het verleden behaalde resultaten bieden geen garantie voor de toekomst. Turbo's zijn complexe instrumenten en brengen vanwege het hefboomeffect een hoog risico mee van snel olopende verliezen. 7 op de 10 retail beleggers verliest geld met de handel in turbo's. Het is belangrijk dat u goed begrijpt hoe turbo's werken en dat u nagaat of u zich het hoge risico op verlies kunt permitteren.

Heineken - Wanneer komt er eens een Heineken Herstel (nieuw biertje?)



Conform de stand van de indicatoren is er sprake van een dalende trendfase. Ook charttechnisch wordt dit ondersteund door lagere toppen en lagere bodems onder de SMA-lijn. Af en toe een witte candle als poging om te rebounden, maar de beren laten het niet toe. Rustig aan de zijlijn wachten op reboundkansen. Tot dat moment genieten de Turbo Short spelers met volle teugen.

[Bekijk de BNP Paribas Turbo's](#)

IMCD - Warrig koersbeeld met lichte berendruk



Koersvorming kronkelend rond de SMA-lijn, lagere toppen en mogelijk hogere bodems en wisselende standen bij de indicatoren. Een mix van plussen en minnen waardoor een uiterst warrig koersbeeld ontstaat. Een lastig speelveld om een duidelijk scenario te kunnen schetsen, het is even niet anders. Vanaf de zijlijn toezien hoe de strijd zich ontwikkelt, zo luidt de coaching overweging. Op moment van schrijven tonen de beren hun dalingsdrang.

[Bekijk de BNP Paribas Turbo's](#)

ING - De bulls aan zet in een mooie trendhervatting



Recente bodemvorming rond 14+, netjes op de SMA lijn, was de opmaat voor een hervatting van de uptrend. Deze week bevestigen zo mogelijk alle indicatoren de UP status op het Dashboard. Dit impliceert dat een bullenparade naar krap 17,00 het meest waarschijnlijke scenario is. Koopposities mogen dan ook worden aangehouden, conform de stand van de DBS indicator.

[Bekijk de BNP Paribas Turbo's](#)

De waarde van uw belegging kan fluctueren. In het verleden behaalde resultaten bieden geen garantie voor de toekomst. Turbo's zijn complexe instrumenten en brengen vanwege het hefboomeffect een hoog risico mee van snel olopende verliezen. 7 op de 10 retail beleggers verliest geld met de handel in turbo's. Het is belangrijk dat u goed begrijpt hoe turbo's werken en dat u nagaat of u zich het hoge risico op verlies kunt permitteren.

Prosus - Felle correctie



De recente zwarte candles krijgen deze week een vervolg met een zeer zware berencandle. De correctie krijgt een extra zet tot mogelijk de SMA lijn rond 33+. Deze lijn moet de beren remmen, de RSI kan hierbij meehelpen. Bij een eerstvolgende witte candle op of boven de SMA zijn er anticiperende koopkansen voor trendvolgende beleggers. Dus 'wacht op wit' is voor nu mijn coaching aanbeveling.

[Bekijk de BNP Paribas Turbo's](#)

Randstad - Negatief vaarwater



Met alle indicatoren in een minstand, overheerst negatief sentiment. Elke poging vanuit de stierenhoek om te rebounden wordt teniet gedaan door de beren. Vooralsnog dus negatief vaarwater, een serie lagere toppen en lagere bodems wordt in stand gehouden. Geen mooi speelveld voor trendbeleggers, zij wachten op overtuigende bodemsignalen.

[Bekijk de BNP Paribas Turbo's](#)

RELX - Trend blijft intact



“Een milde terugval richting krap 42,00 is goed mogelijk en zal in 2025 leiden tot nieuwe of additionele koopkansen. De RSI ligt er sterk bij, dus een trendbreuk lijkt niet aannemelijk. Er verschijnen al weer witte candles, dus anticiperende koopkansen worden nu reeds aangereikt”, zo meldde ik vorige week. Ik herhaal mijn commentaar nu er opnieuw een witte candle verschijnt met zelfs de UP status weer valide.

[Bekijk de BNP Paribas Turbo's](#)

Shell PLC - De bulls verstevigen hun grip op het speelveld



“De eerste weekcandle in 2025 ziet er hoopvol uit. De bulls willen opstomen naar de SMA lijn en deze oversteken om daarna de rode streep op krap 32,00 op te zoeken, zo lijkt het. Dit impliceert dat een redelijk brede trading range zichtbaar wordt met 28+ steun en krap 32 weerstand. Een interessant speelveld voor range spelers”, zo schreef ik vorige week. Er wordt deze week zo mogelijk een witte candle aan toegevoegd, het scenario blijft valide.

[Bekijk de BNP Paribas Turbo's](#)

UMG - De bulls vechten met hand en tand



Binnen de dalende trendfase doen de bulls een poging om verloren terrein terug te winnen, getuige de hogere candles vanaf de groene steunstreep op 21+. Het is een eerste stap in een mogelijke rebound naar de SMA lijn rond 25+, daarboven kan een uptrend van start gaan. Dat is van latere zorg, nu eerst de rebound volgen. Deze week overigens een matig vervolg van de bullenactiviteit.

[Bekijk de BNP Paribas Turbo's](#)

Unilever - Correctie kan opdrogen



Er is sprake van een milde correctie met 53+ als steunlijn en 57+ als weerstandlijn. Het is uitzien naar voldoende bodenvorming om weer aankansen aangereikt te krijgen. De RSI stuurt aan op bodenvorming, dus het lijkt een kwestie van tijd wanneer de trend kan worden hervat. Ook de Fibonaci grid doet een duid in het zakje als het gaat om bodenvorming.

[Bekijk de BNP Paribas Turbo's](#)

De waarde van uw belegging kan fluctueren. In het verleden behaalde resultaten bieden geen garantie voor de toekomst. Turbo's zijn complexe instrumenten en brengen vanwege het hefboomeffect een hoog risico mee van snel olopende verliezen. 7 op de 10 retail beleggers verliest geld met de handel in turbo's. Het is belangrijk dat u goed begrijpt hoe turbo's werken en dat u nagaat of u zich het hoge risico op verlies kunt permitteren.

Wolters Kluwer - Spartelende stieren willen hogerop



Het koersritme oogt wat nerveus, maar kent wel een positieve ondertoon. Met vooral een sterke RSI genieten de bulls het voordeel van de twijfel, zij mogen hun troefkaarten verder uitspelen. Zolang de koers boven 150 blijft bewegen houden ze de regie in handen en zijn hogere niveaus in 2025 oopaannemelijk. Deze week een uitstekende stap voorwaarts, er is zelfs sprake van 'uncharted territory', de ATH wordt scherpgesteld.

[Bekijk de BNP Paribas Turbo's](#)

Chart Navigator - TA Coaching Rubriek

Kenmerken van een positieve trend

Het beleggingsjaar 2025 is goed gestart. Over een breed front hogere koersen met veelal de start of hervatting van een positieve trendfase. Goed moment om nog eens, wellicht ten overvloede, de kenmerken van een positieve trend te benoemen. Hoe herken je een uptrend? Wanneer is het voor trendbeleggers interessant om aankopen te doen? Lees maar verder.

Eerst maar even de charttechnische, ofwel subjectieve kenmerken van een uptrend. Dat is natuurlijk de serie hogere toppen en hogere bodems, waarbij de actie- en reactie bewegingen goed zichtbaar zijn. Bij de sterkste variant ligt de hogere bodem op de meest recente top, ofwel 'oude weerstand wordt nieuwe steun'. Extra bevinding van de kracht van de trend wordt aangereikt door de Fibo grid, waarbij er reeds wordt gebodemd op de 38,2% retracement grens. Als bodemstampers in actie komen met witte candles, krijgen trendbeleggers koopkansen aangereikt.

Het plaatje is compleet als charttechnische trendsignalen worden bevestigd door objectieve metingen door mijn marktensindicatoren. Ik zal ze kort opnoemen. Natuurlijk de witte candles op of nipt boven een opkruellende gemiddelde lijn, de 55SMA trendindicator. De swingteller in een positieve stand, met +1, +2 of +3 als zogenaamd Enter Long coaching aanbeveling. De RSI als spanningsmeter moet boven de 50-lijn bewegen als bevestiging van positief momentum. En als finale resultante mijn DBS indicator, de staafdiagram, die met groene staafjes de UP status op het Dashboard bevestigt.

En dan de vraag wat belangrijker is, de subjectieve waarnemingen of de objectieve metingen? Ik ben van mening dat de bevindingen van grafiek en indicatoren tesamen gebruikt mogen/moeten worden om tot een verantwoord scenario te komen. Daarbij is het van belang dat wordt gezocht / gekeken naar bevestiging. Chart en indicatoren in een uptrend wijzen in de richting van de bulls. Is dat niet het geval, dan is er geen volledige bevestiging en zul je het actieplan moeten aanpassen met bijvoorbeeld Money Management actie.

Positieve trendfase



LUNCH WEBINAR

Eerstvolgende uitzending is op **Donderdag 16 januari om 12:00 uur**



BB&B WEBINAR

TA coaching sessie voor middellange termijn trendvolgende beleggers. **Maandag 20 jan. 19:30 uur**



WEBARCHIEF

U kunt elk webinar na de uitzending terugkijken in het BNP Paribas webarchief.

De waarde van uw belegging kan fluctueren. In het verleden behaalde resultaten bieden geen garantie voor de toekomst. Turbo's zijn complexe instrumenten en brengen vanwege het hefboomeffect een hoog risico mee van snel olopende verliezen. 7 op de 10 retail beleggers verliest geld met de handel in turbo's. Het is belangrijk dat u goed begrijpt hoe turbo's werken en dat u nagaat of u zich het hoge risico op verlies kunt permitteren.

Arcadis - Bulls onderuit



Na de correctie tot aan de SMA lijn lukt het de bulls niet om de trend een nieuwe impuls te geven. Ze zakken weg onder de sleepkabel in swing -9 waardoor er thans sprake is van een negatieve overgangsfase. Echter, de RSI noteert ruim onder de OS-lijn, dus een rebound lijkt aanstaande. Gaat het lukken om rap ter ug te keren boven de SMA lijn, waardoor de huidige tik een slippertje van de stier is?

[Bekijk de BNP Paribas Turbo's](#)

Corbion - Bodemen boven de sleepkabel



Binnen het proces van hogere toppen en hogere bodems wordt het tijd dat de huidige correctie wordt afgerond. Bodemen nipt boven de SMA lijn als opmaat voor een hervatting of vervolg van de trend, dat is vooralsnog het meest waarschijnlijke scenario. Bij een eerstvolgende overtuigende witte candle zijn er anticiperende koopkansen voor trendvolgende beleggers.

[Bekijk de BNP Paribas Turbo's](#)

Flow Traders - Bulls goed op dreef

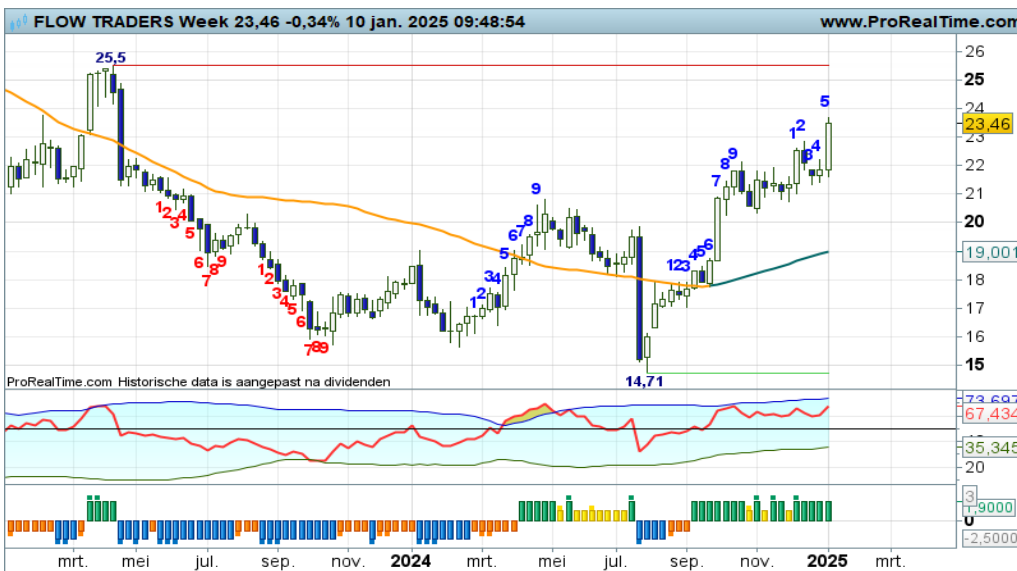

Met gevoel voor dramatiek spelen de stieren hun spel. Ze sturen de koers noordwaarts tot wellicht de rode streep op 25,50 (niet zichtbaar). Wellicht dat daar getopt gaat worden, gevolgd door een gezonde afkoeling. De turbulentie kan aanzwellen, hou daar rekening mee als er Turbo Long posities uitstaan.

[Bekijk de BNP Paribas Turbo's](#)

Galapagos - Onstuimige candle



Deze week een uitermate onstuimige candle, zwarte body met flinke sprieten. Het getuigt van nervositeit bij de spelers, ze weten even niet wat ze moeten doen. De SMA op 27,80 en de rode streep op 28,68 zijn de barrières die genomen moeten worden om de weg omhoog open te gooien. Dan kan een stijgende trendfase van start gaan. Onder 25,00 vervagen de kansen voor de bulls.

[Bekijk de BNP Paribas Turbo's](#)

OCI - Moeizame start



Het wil nog niet erg vlotten met het koersverloop, de start van het nieuwe jaar is traag. De bulls genieten wel het voordeel van de twijfel, maar dan moeten ze rap met witte candles komen. Wit op de SMA lijn biedt koopkansen richting 12+ en 13+. Wacht dus maar op de bodemstampers, aldus de coach.

[Bekijk de BNP Paribas Turbo's](#)

Signify - Dubbele bodem binnen de downtrend



Al geruime tijd voeren de beren de regie op dit speelveld, maar hun grip lijkt te verminderen als gevolg van een dubbele bodem rond 20+. Witte candles na swing -9 en een opkrollende RSI leiden tot een rebound die mag aanhouden tot de SMA op 23+. Een aardige opleving binnen de downtrend, voor koopjesjagers een spannende propositie.

[Bekijk de BNP Paribas Turbo's](#)

De waarde van uw belegging kan fluctueren. In het verleden behaalde resultaten bieden geen garantie voor de toekomst. Turbo's zijn complexe instrumenten en brengen vanwege het hefboomeffect een hoog risico mee van snel olopende verliezen. 7 op de 10 retail beleggers verliest geld met de handel in turbo's. Het is belangrijk dat u goed begrijpt hoe turbo's werken en dat u nagaat of u zich het hoge risico op verlies kunt permitteren.

Argenx - Bulls goed op dreef



Bulls zijn al een aantal maanden goed op dreef. In een redelijk rechte streep omhoog naar voorsnog de 640 zone. Alle indicatoren uiteraard in de plus, geen overspannenheid, geen rode strepen in de buurt, dus de bulls hebben vrij spel. Ze begeven zich zelfs op 'uncharted territory', ze zijn nog nooit zo hoog geweest. Nu navigeren op de indicatoren als er koopposities uitstaan.

[Bekijk de BNP Paribas Turbo's](#)

Colruyt - Het vallende mes



In de afgelopen vijf weken toont het koersbeeld als een vallend mes. In een zeer rap tempo omlaag tot thans de 34+ zone in swing -7. De RSI staat uiteraard onder de OS-lijn, maar maakt nog geen aanstalten om een OS-UP cross te bewerkstelligen. Dus nog geen zicht op een rebound. Dit is wel het geval bij een solide witte candle in combinatie met een OS-UP cross.

[Bekijk de BNP Paribas Turbo's](#)

Lotus Bakeries - Correctie mag opdrogen



Een uitstekend plaatje met koersvorming 'uit het boekje'. Hogere toppen en hogere bodems boven een fier opkrukkende SMA lijn met thans een correctiebeweging in swing -9 tot vrijwel de SMA lijn. Hoog tijd dat bodemstampers in actie komen om de trend te valideren en de bulls de gelegenheid te geven een nieuwe actiebeweging te starten. Nu al een anticiperende Turbo Long positie ter overweging?

[Bekijk de BNP Paribas Turbo's](#)

EUR/USD - Koers verder onderuit



Het is en blijft erg onrustig op dit speelveld. De beren gaan flink tekeer, er is dalingsruimte tot mogelijk de 0,95+ zone. De RSI daarentegen nadert de OS zone, dus eerdere bodenvorming is mogelijk als opmaat voor een rebound. Volgens de DBS indicator genieten Turbo Short posities nog even de voorkeur.

Bekijk de BNP Paribas Turbo's

Euro Bund Future - Aanzwellende berendruk



Langzaam maar zeker vergroten de beren hun grip op het veld. Zwarte candles onder een dalende SMA lijn, alle indicatoren in een minstand, verder wegzakken naar de 130+ zone, dat zijn de belangrijkste bevindingen. De RSI nadert de dynamische OS-band, dus bodenvorming bij 130+ lijkt aannemelijk. Dan zou een brede trading box tussen 130+ en 136+ gevormd kunnen worden. We zullen zien.

Bekijk de BNP Paribas Turbo's

30Y TBond Future - Beren drukken de koers



Langzaam maar zeker doemen de contouren op van een dalende trendfase. Lagere toppen en lagere bodems onder de SMA met een negatieve swingteller en de Down status op het Dashboard. Er is ruimte tot mogelijk 107+. Maar de RSI zou kunnen zorgen voor eerdere bodenvorming. Zo ja, dan eventuele Turbo Short posities opruimen, aldus de coach.

Bekijk de BNP Paribas Turbo's

De waarde van uw belegging kan fluctueren. In het verleden behaalde resultaten bieden geen garantie voor de toekomst. Turbo's zijn complexe instrumenten en brengen vanwege het hefboomeffect een hoog risico mee van snel olopende verliezen. 7 op de 10 retail beleggers verliest geld met de handel in turbo's. Het is belangrijk dat u goed begrijpt hoe turbo's werken en dat u nagaat of u zich het hoge risico op verlies kunt permitteren.

Goud - Bulls terug in de race



“Afwisselend witte en zwarte candles met in de eerste handelsweek van dit jaar actie vanuit de stierenhoek. Zou de uptrend gevolgd kunnen worden? Gaan we dit jaar de 2800+ zone weer zien? En daarna door naar 3000? Dit is vooralsnog het meest waarschijnlijke scenario”, zo schreef ik vorige week. Ik hoef hier niets aan toe te voegen, het plaatje is duidelijk, het geschetste scenario wordt bevestigd.

[Bekijk de BNP Paribas Turbo's](#)

Zilver - Bodemstamper in actie onder in het stijgingskanaal



“Het wordt langzaam maar tijd dat er een witte candle wordt geplaatst op de plek waar je dat het liefste ziet, keurig op de SMA lijn. Volgende week wit?”, zo meldde ik vorige week. En zie, bodemstamper in actie deze week met een dappere witte candle. Charttechnisch gezien kan de trend worden hervat, er zijn dus anticiperende Turbo Long kansen voor trendvolgende beleggers.

[Bekijk de BNP Paribas Turbo's](#)

BrentOil future - Langzaam omhoog in de trading box



Op afstand gezien is er sprake van een redelijk onrustig koersbeeld binnen een trading box met krap 69,00 als onderband en 86+ als bovenband. De koers staat nu in het midden van de range met een lichte stijgingsdrang vanuit de stierenhoek. Schoorvoetend omhoog, ondersteund door de indicatoren, dat is vooralsnog de verwachting.

[Bekijk de BNP Paribas Turbo's](#)

De waarde van uw belegging kan fluctueren. In het verleden behaalde resultaten bieden geen garantie voor de toekomst. Turbo's zijn complexe instrumenten en brengen vanwege het hefboomeffect een hoog risico mee van snel olopende verliezen. 7 op de 10 retail beleggers verliest geld met de handel in turbo's. Het is belangrijk dat u goed begrijpt hoe turbo's werken en dat u nagaat of u zich het hoge risico op verlies kunt permitteren.

Nico Bakker heeft een positie in de AEX index.

Risicowaarschuwing

Turbo's zijn complexe instrumenten en brengen vanwege het hefboomeffect een hoog risico mee van snel oplopende verliezen. 7 op de 10 retail beleggers verliest geld met de handel in turbo's. Het is belangrijk dat u goed begrijpt hoe turbo's werken en dat u nagaat of u zich het hoge risico op verlies kunt permitteren.

Disclaimer

Nico Bakker is directeur/eigenaar van BTAC Visuele Analyse en als zelfstandig consultant gelieerd aan BNP Paribas S.A. (www.bnpparibasmarkets.nl). De informatie in deze publicatie is niet bedoeld als individueel beleggingsadvies of als een individuele aanbeveling tot het doen van bepaalde beleggingen. Iedere belegging die u overweegt, dient u te toetsen aan uw persoonlijk beleggersprofiel of te bespreken met uw beleggingsadviseur. De waarde van uw beleggingen kan fluctueren. In het verleden behaalde resultaten bieden geen garantie voor de toekomst. De standpunten en vooruitzichten van Bakker geven diens technische mening weer over het betreffende item in de hoedanigheid van technisch analist en consultant.

De beloning aan Bakker staat/ stond/ zal niet direct of indirect in relatie (staan) tot zijn specifieke aanbevelingen of standpunten in deze publicatie.

Nico Bakker van BTAC heeft mogelijk een positie in een van de onderliggende waarden, zoals beschreven in dit document, evenals financiële instrumenten die hiermee verband houden. Er kan tevens sprake zijn van indirecte deelnemingen via beleggingsfondsen, pensioenfondsen en/of kapitaalverzekeringen waarin wordt belegd en waar hij of andere medewerkers van BTAC geen invloed hebben op het beleggingsbeleid. Verder zijn er geen andere potentiële belangenconflicten bekend.

Lees hier de disclaimer ten aanzien van beleggingsaanbevelingen die op dit document van toepassing is: <https://www.bnpparibasmarkets.nl/disclaimerbeleggingsaanbevelingen>.



BNP PARIBAS

De bank voor een wereld in verandering