



**TA: Chart Navigator  
MARKETING**

Meer informatie

Ga naar

[www.bnpparibasmarkets.nl](http://www.bnpparibasmarkets.nl)

of bel 0900 MARKETS

(0900 6275387; lokaal tarief)

X / Twitter: @TheDailyTurbo

Aan volatiliteit geen gebrek aan het begin van de nieuwe handelsmaand. Scoringsdrang bij de bulls wordt flink gedwarsboemd door de beer. Wat dat betreft zien we de spelers **“Strijden om de eer”**, hetgeen veelal een wispelturig en grillig koerbeeld oplevert. Zowel beer als stier wil er met de gouden plak vandoor. Gelukkig zijn er de charts om de spannende wedstrijden te volgen en vast te stellen wie aan de winnende hand is.

**AEX-Index® - Wilde correctie, de beer nog in kansrijke positie**

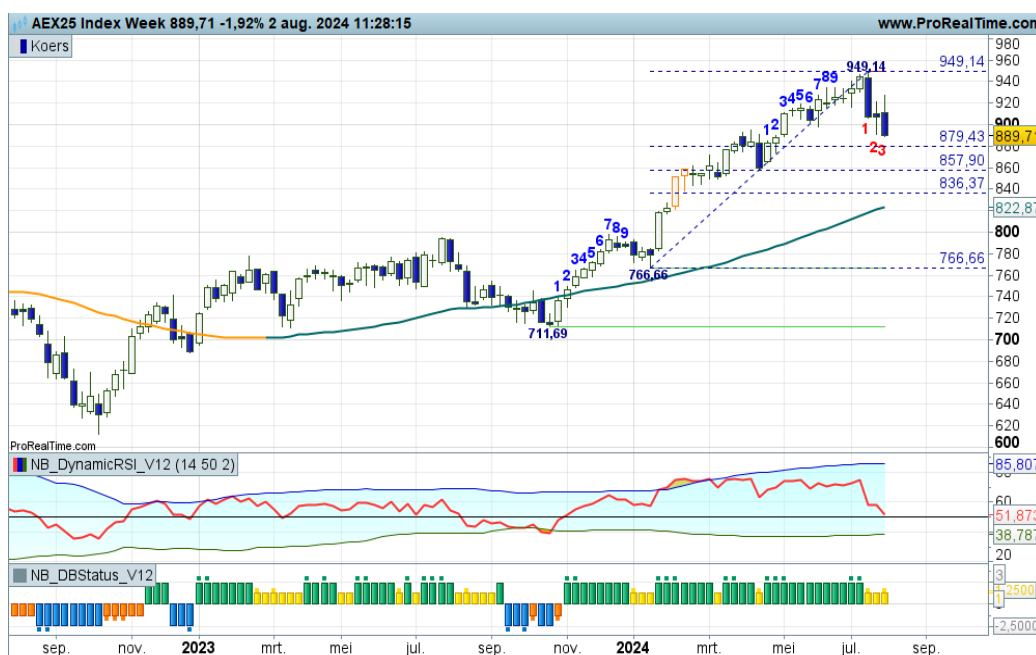

**Inhoud Chart Navigator**

Indices	P. 2
AEX® Hoofdfondsen	P. 4
TA Coaching Rubriek	P. 12
Selectie Midkapfondsen	P. 13
Turbo Titels België	P. 15
Valuta - Obligaties	P. 16
Grondstoffen	P. 16

**Wilt u reageren?**

Heeft u opmerkingen, vragen, suggesties, aanvullingen, wilt u reageren? Doe dit dan door een email te sturen naar:

[markets@bnpparibas.com](mailto:markets@bnpparibas.com)

De RealTime grafieken in deze editie zijn bijgewerkt op de ochtend van publicatie. De week slotkoers kan de definitieve weekcandle en het bijbehorende scenario wijzigen.

**Analyses en coaching:**

Nico P.R. Bakker

X / Twitter: @TheDailyTurbo

[www.bnpparibasmarkets.nl](http://www.bnpparibasmarkets.nl)

Volgens de Dashboard spelregels is er sprake van een correctie binnen de trend, getuige de rode stand op de swingteller. Een zeer volatiele strijd wordt gevoerd, met de beren aan de winnende hand, zij kunnen binnenkort de Fibonacci lijnen raken rond 879+. Is dat voor hen de finishlijn? Of laten de bulls eerder van zich horen? De eerstvolgende fase is in ieder geval bodenvorming binnen de uptrend. Wacht dus maar op de bodemstampers na de flinke berenstorm.

[Bekijk de BNP Paribas Turbo's](#)



**De bank voor een wereld in verandering**

De waarde van uw belegging kan fluctueren. In het verleden behaalde resultaten bieden geen garantie voor de toekomst. Turbo's zijn complexe instrumenten en brengen vanwege het hefboomeffect een hoog risico mee van snel oplopende verliezen. 7 op de 10 retail beleggers verliest geld met de handel in turbo's. Het is belangrijk dat u goed begrijpt hoe turbo's werken en dat u nagaat of u zich het hoge risico op verlies kunt permitteren.

**Bel20 Index - Beren doen vervelend**



Alle indicatoren in de plus, dus er is nog steeds sprake van een positieve trendfase. Deze week een dappere candle met flinke spriet, de bulls vervolgen hun weg, maar komen de beren wel tegen. Trendmatigheid is goed, geen overdreven sentiment, geen rode strepen in de buurt, charttechnisch kunnen de bulls opstomen tot in de 4300 zone. Mooi vooruitzicht voor trendvolgende beleggers.

[Bekijk de BNP Paribas Turbo's](#)

**DAX® index - Stuivertje wisselen in een trading box**



Langzaam maar zeker doemen de contouren op van een grillige tradingrange met een eerste steunstreep op 17.600+ en weerstand op krap 19.000. Het is wat dat betreft aanmodderen boven in het veld, in afwachting van een nieuwe significante beweging. De ondertoon is positief, dus uiteindelijk zouden de bulls de strijd kunnen winnen. Deze week echter de beren aan zet, het is en blijft stuivertje wisselen.

[Bekijk de BNP Paribas Turbo's](#)

**EUROSTOXX50® index - Stap terug in de Fibo grid**



“Voor nu bezien hoeveel druk de beren nog kunnen uitoefenen, voordat de bodemstampers het heft weer in handen nemen”, zo schreef ik onlangs. Welnu, deze week opnieuw de beer aan zet in een zwarte candle. De correctie houdt nog even aan, wacht maar aan de zijlijn op nieuwe aankoopkansen als de correctie opdroogt. Wanneer komen de bodemstampers in actie?

[Bekijk de BNP Paribas Turbo's](#)

De waarde van uw belegging kan fluctueren. In het verleden behaalde resultaten bieden geen garantie voor de toekomst. Turbo's zijn complexe instrumenten en brengen vanwege het hefboomeffect een hoog risico mee van snel olopende verliezen. 7 op de 10 retail beleggers verliest geld met de handel in turbo's. Het is belangrijk dat u goed begrijpt hoe turbo's werken en dat u nagaat of u zich het hoge risico op verlies kunt permitteren.

NASDAQ index - Correctie is gaande, de bulls mogen binnenkort in actie komen



Met veel gevoel voor dramatiek wordt de koers in elkaar gedrukt vanaf de bovenkant van het stijgingskanaal. Laat de beer maar even zijn gang gaan en wacht op duidelijke bodemsignalen voor nieuwe koopkansen in de buurt van de groene steunstreep. "Oude weerstand wordt nieuwe steun" zou daar moeten gelden. Bij een eerstvolgende witte candle groeit de kans op bodemvorming.

Bekijk de BNP Paribas Turbo's

S&P500 index - Uiterst milde correctie

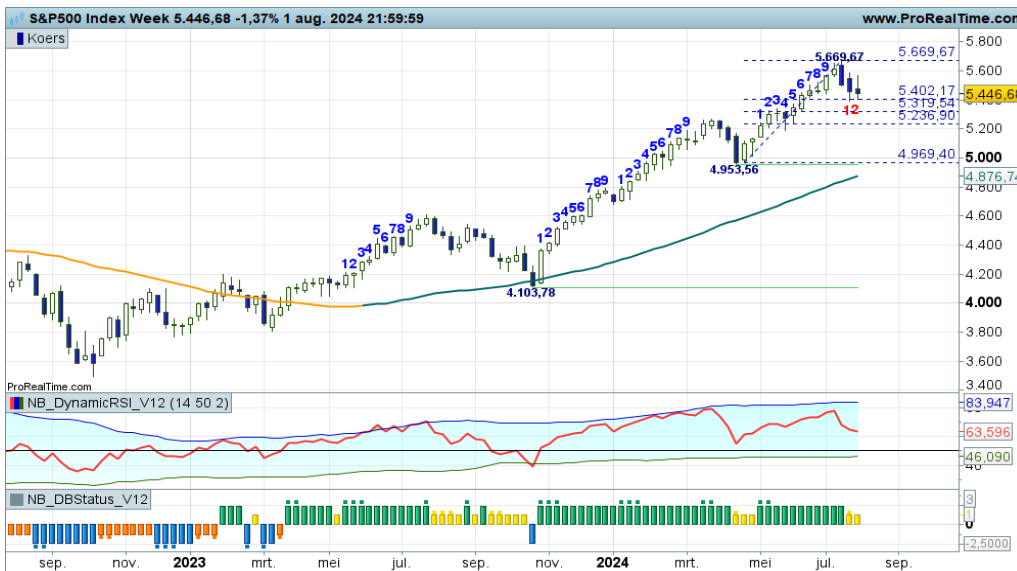

Formeel is een correctiefase valide, maar de beren komen voorsnog niet verder dan de eerste Fibo lijn op 5400. Daar al bodemen zou een sterk trendsignaal zijn. Anticiperende beleggers zien nu reeds hun kansen, anderen wachten op meer bevestiging. Met deze voortgang zie ik wel een verkrapping van het speelveld.

Bekijk de BNP Paribas Turbo's

NIKKEI 225 index - Flink gespartel, beer in winnende positie



Het plaatje oogt erg nerveus met flinke candles, negatieve standen bij de indicatoren en negatieve divergentie bij de RSI. De koers wordt in een rap tempo richting de SMA lijn gedrukt. Daar wordt het hoog tijd dat bodemstamper in actie komen om de trend te valideren. Trendbeleggers nemen een afwachende houding aan, aldus de coach. Het wordt spannend als er komende week een witte candle wordt geproduceerd.

Bekijk de BNP Paribas Turbo's

De waarde van uw belegging kan fluctueren. In het verleden behaalde resultaten bieden geen garantie voor de toekomst. Turbo's zijn complexe instrumenten en brengen vanwege het hefboomeffect een hoog risico mee van snel olopende verliezen. 7 op de 10 retail beleggers verliest geld met de handel in turbo's. Het is belangrijk dat u goed begrijpt hoe turbo's werken en dat u nagaat of u zich het hoge risico op verlies kunt permitteren.

**ABN Amro Bank - Gigantische berenklap**



“Hamvraag is uiteraard wat de bulls gaan doen bij de rode strepen. Bij een zwarte candle aldaar is het te overwegen om uit hoofde van moneymanagement deels wat winsten te verzilveren”, zo meldde ik vorige week. Welnu, deze week een gigantische berenklap, de koers valt direct terug tot de Fibo grid rond 15,00, tevens groene steunstreep. Houden de bulls hier stand? Zo ja, dan mogelijk een trading box tussen 15,00 en 16,75.

[Bekijk de BNP Paribas Turbo's](#)

**Adyen - Zwak koersbeeld**



De koers bevindt zich in een negatieve overgangsfase, waarin het de bulls niet lukt om boven de 1090 steunstrepen te blijven liggen. Ze zakken verder weg in swing -9 zonder steunstrepen in de nabije omgeving. Het is wachten op bodenvorming als opmaat voor een rebound. Voor nu dus bezien wat de beren verder van plan zijn.

[Bekijk de BNP Paribas Turbo's](#)

**Aegon - Stieren vallen terug**

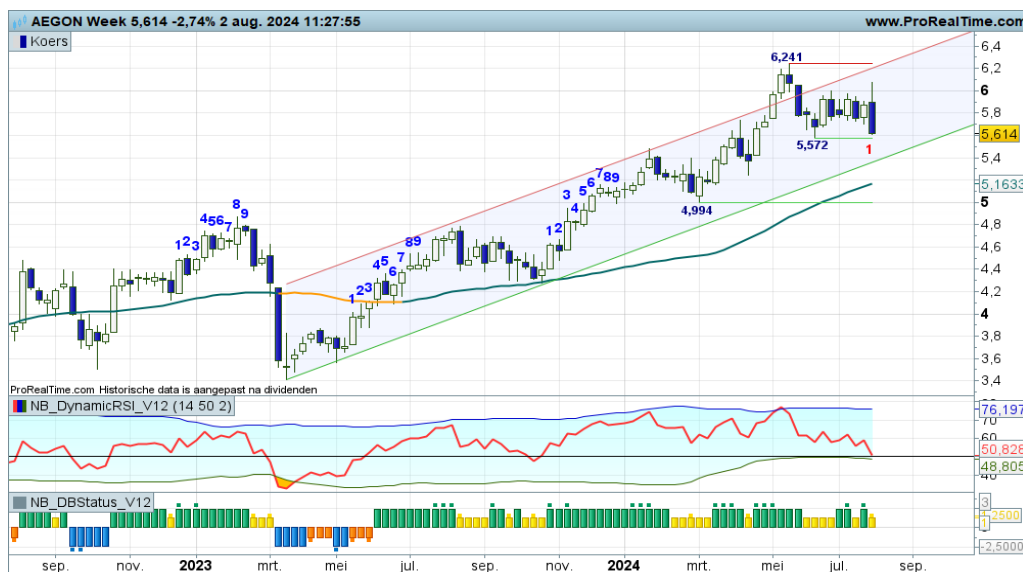

Deze week een sprieterige forse zwarte candle, zelfs als Bearish Engulfing patroon, waardoor de bulls worden teruggeworpen naar de steunstreep op 5,57. Een stevige berentik, maar nog geen significante wijziging in het koersbeeld. Het is wel gewenst dat binnenkort een witte candle wordt geplaatst onder in het stijgingskanaal, om daarmee de trend te kunnen vervolgen.

[Bekijk de BNP Paribas Turbo's](#)

De waarde van uw belegging kan fluctueren. In het verleden behaalde resultaten bieden geen garantie voor de toekomst. Turbo's zijn complexe instrumenten en brengen vanwege het hefboomeffect een hoog risico mee van snel olopende verliezen. 7 op de 10 retail beleggers verliest geld met de handel in turbo's. Het is belangrijk dat u goed begrijpt hoe turbo's werken en dat u nagaat of u zich het hoge risico op verlies kunt permitteren.

Ahold - Enerverende strijd bij de 30 zone

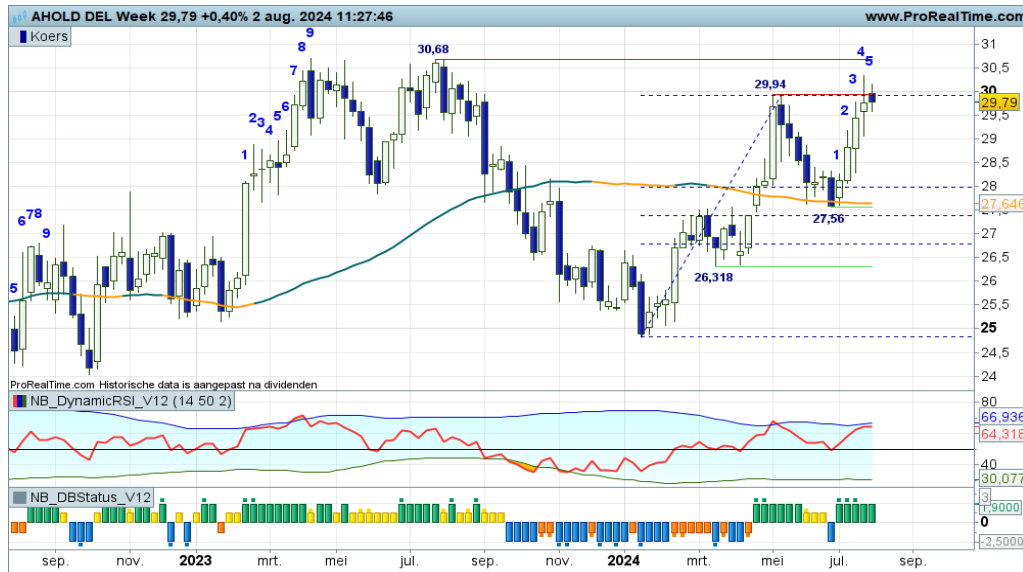

“Met deze voortgang lijkt het een kwestie van tijd wanneer de 30+ zone wordt bereikt. Turbo Long posities mogen worden aangehouden”, zo meldde ik onlangs. Deze week wordt er een enerverende strijd gevoerd bij de rode streep en luidt de vraag of er topvorming aanstaande is, waardoor wellicht een tradingrange ontstaat. Hou de vinger aan de pols als er koopposities uitstaan. Bij meer zwart overwegen om winsten te verzilveren, aldus de coach.

Bekijk de BNP Paribas Turbo's

Akzo Nobel - Zijn de beren klaar?



Het zag er naar uit dat bodenvorming zou plaatsvinden rond 57,00 als opmaat voor een rebound binnen de downtrend. Maar de beren laten dit nog niet toe, getuige de zwarte candles en een doortellende negatieve swingteller. Er ligt wel een groene steunstreep op 55+, mogelijk dat daar bodenvorming gaat plaatsvinden. Wacht maar op de witte candle, aldus de coach.

Bekijk de BNP Paribas Turbo's

Arcelor Mittal - Felle strijd bij de 20,00 zone



Met alle indicatoren in een minstand overheerst negatief sentiment en krijgen de beren de gelegenheid de koers verder onderuit te halen richting de steunzone rond 20,00. Voor Turbo Short spelers een interessante grafiek, zij mogen hun positie aanhouden, aldus de DBS indicator. Deze week swing -9 in de buurt van de steunstreep, dus blijf alert op bodenvorming. Bij een eerstvolgende witte candle overwegen om Turbo Short posities te verzilveren.

Bekijk de BNP Paribas Turbo's

De waarde van uw belegging kan fluctueren. In het verleden behaalde resultaten bieden geen garantie voor de toekomst. Turbo's zijn complexe instrumenten en brengen vanwege het hefboomeffect een hoog risico mee van snel olopende verliezen. 7 op de 10 retail beleggers verliest geld met de handel in turbo's. Het is belangrijk dat u goed begrijpt hoe turbo's werken en dat u nagaat of u zich het hoge risico op verlies kunt permitteren.

**ASMI - Derde forse zwarte berencandle, overdreven berengeweld**



Voor de derde achtereenvolgende keer wordt een forse zwarte candle geplaatst, waardoor de koers onder uit het stijgingskanaal valt. Nu moet de SMA als dynamische trendlijn zijn werk gaan doen en zorgen dat de beren worden geremd rond 540 of 530. De RSI bevindt zich inmiddels onder de OS-lijn en stuurt daarmee aan op bodenvorming. De huidige koersval heeft mijns inziens een overdreven negatief randje, het wordt tijd voor herstel.

[Bekijk de BNP Paribas Turbo's](#)

**ASML - Houdt de sleepkabel de bulls in de race?**

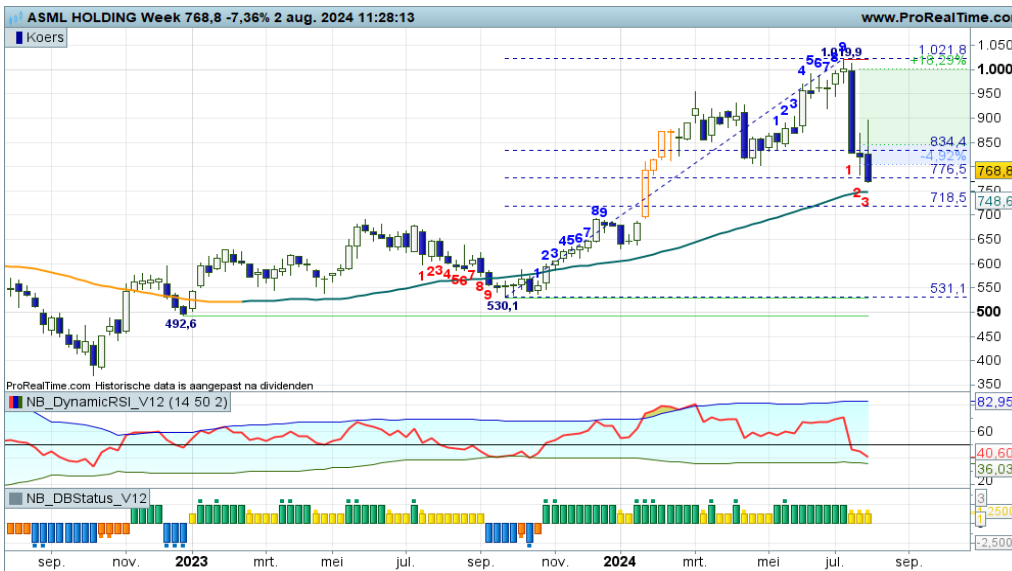

Ook dit fonds heeft het zwaar te verduren, de beren razen over het veld richting de SMA-lijn die binnenkort de beren moet remmen. Op dit moment is een volatiele correctie gaande met wellicht wat overdreven sentiment. Het is uitzien naar de eerstvolgende witte candle op of boven de SMA-lijn, dan blijft de trend intact en zijn er weer nieuwe of additionele aankoopkansen voor trendvolgende beleggers.

[Bekijk de BNP Paribas Turbo's](#)

**ASR Nederland - Felle berentik verstoort het plaatje**



Wekenlang was er sprake van een mooi trendmatig koersverloop binnen een stijgingskanaal. Deze week verstoren de beren echter het koersritme met een forse zwarte candle, tevens als Bearish Engulfing patroon. Swingteller naar -1, een terugval naar 43+ lijkt aanstaande. De trend komt niet in gevaar, het is wel jammer van de berendeuk deze week. Wacht maar op signalen van bodenvorming, dan zijn er weer aankoopkansen.

[Bekijk de BNP Paribas Turbo's](#)

De waarde van uw belegging kan fluctueren. In het verleden behaalde resultaten bieden geen garantie voor de toekomst. Turbo's zijn complexe instrumenten en brengen vanwege het hefboomeffect een hoog risico mee van snel olopende verliezen. 7 op de 10 retail beleggers verliest geld met de handel in turbo's. Het is belangrijk dat u goed begrijpt hoe turbo's werken en dat u nagaat of u zich het hoge risico op verlies kunt permitteren.

**BESI - Stieren vallen onder uit de trading box**



Het was al spannend onder in de tradingbox, deze week laten de bulls het echter volledig afweten. Ze klappen onder uit de tradingbox, er dreigt wat dat betreft een dalende trendfase. Of kunnen de bulls zich vermennen en terugkeren boven de SMA-lijn op 127+? Dan mag de huidige berentik worden gezien als vergissing van de markt. Voor nu de uitbraakbeweging volgen en uitzien naar een pullback.

[Bekijk de BNP Paribas Turbo's](#)

**DSM - Firmenich - Witte candles in positief vaarwater**



De bulls zijn goed op weg binnen een mooie serie hogere topen en hogere bodems, met thans geen rode strepen meer in het veld. Er is nu stijgingsruimte richting 120+. De indicatoren ondersteunen nog steeds de bullenparade, maar eens bezien wanneer er signalen van topvorming verschijnen. Dat is het moment voor trendbeleggers om wat winsten veilig te stellen.

[Bekijk de BNP Paribas Turbo's](#)

**Exor NV - Trend kan worden hervat als bodemstamper in actie komen**

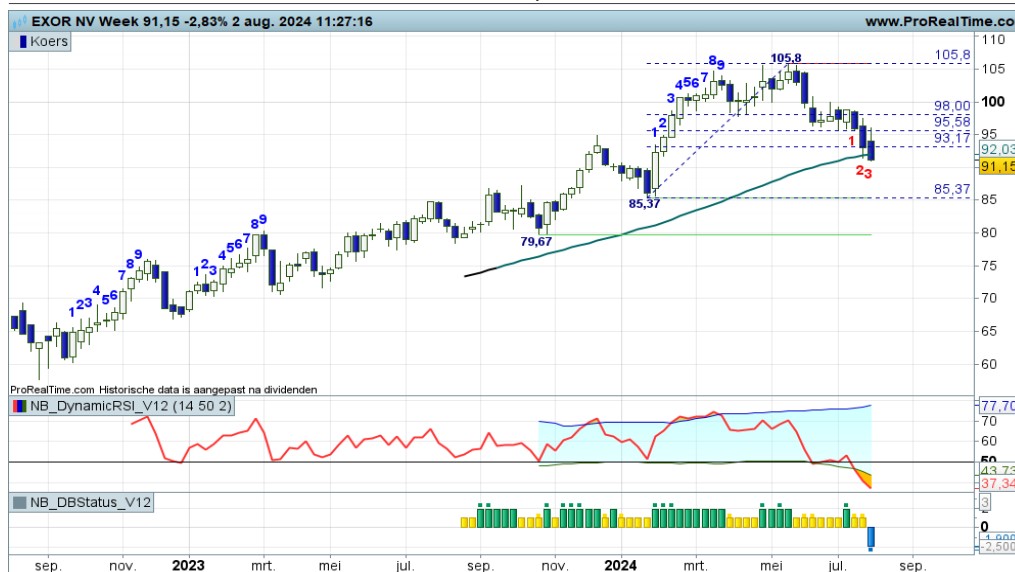

In de afgelopen weken is er sprake van een correctie binnen de uptrend. De afdaling kan nu worden gestopt, want de SMA-lijn wordt geraakt, terwijl de RSI onder de OS lijn beweegt. Komende week een witte candle op de SMA-lijn impliceert anticiperende charttechnische koopkansen voor trendbeleggers.

[Bekijk de BNP Paribas Turbo's](#)

De waarde van uw belegging kan fluctueren. In het verleden behaalde resultaten bieden geen garantie voor de toekomst. Turbo's zijn complexe instrumenten en brengen vanwege het hefboomeffect een hoog risico mee van snel olopende verliezen. 7 op de 10 retail beleggers verliest geld met de handel in turbo's. Het is belangrijk dat u goed begrijpt hoe turbo's werken en dat u nagaat of u zich het hoge risico op verlies kunt permitteren.

**Heineken** - Beren slaan flink toe, trading box aanstaande?



Het zag er naar uit dat bodemvorming zou plaatsvinden op de SMA lijn rond 88,00. Deze week gooien de beren flink roet in het eten, ze plaatsen een forse zwarte candle onder de SMA lijn, meteen bij de groene steunzone rond 80+. Hamvraag is nu natuurlijk of de bulls zich daar kunnen vermannen, waardoor de contouren opdoemen van een brede range tussen 80+ en 96+. Dit scenario is valide mits er komende week een witte candle wordt geplaatst.

[Bekijk de BNP Paribas Turbo's](#)

**IMCD** - Felle positieve overgang



Als een duveltje uit een doosje laten de bulls zich deze week goed zien. Ze drukten de koers met een forse witte candle weer boven SMA-lijn, waardoor de negatieve overgangsfase rap draait. Nu toch weer een poging om een positieve trend te starten. Dit heeft kans van slagen zolang de koers boven 136+ blijft bewegen, ondersteund door de indicatoren. Formeel gezien zijn er Turbo Long kansen voor trendbeleggers.

[Bekijk de BNP Paribas Turbo's](#)

**ING** - Flinke berentik

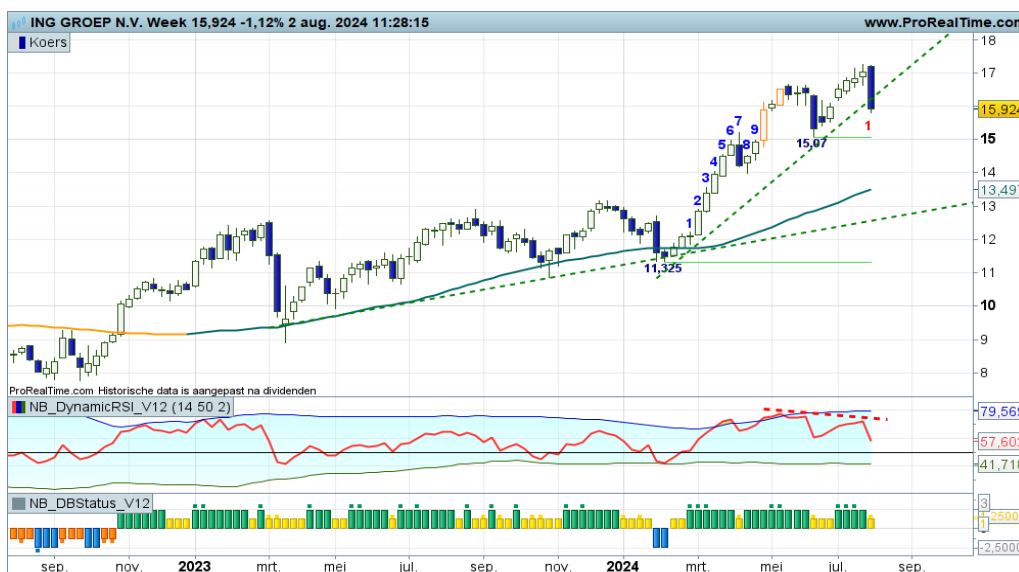

"Alle indicatoren in de plus, geen overspannenheid, geen rode strepen in de buurt, de bulls hebben wat dat betreft vrij spel. Turbo Long posities mogen vooralsnog worden aangehouden, aldus de coach", zo schreef ik vorige week. Deze week verstoren de beren het mooie plaatje met een forse zwarte candle en swingteller in correctiestand. Voldoende reden om koopposities deels te verzilveren en te bezien tot waar de beren zullen reiken.

[Bekijk de BNP Paribas Turbo's](#)

De waarde van uw belegging kan fluctueren. In het verleden behaalde resultaten bieden geen garantie voor de toekomst. Turbo's zijn complexe instrumenten en brengen vanwege het hefboomeffect een hoog risico mee van snel olopende verliezen. 7 op de 10 retail beleggers verliest geld met de handel in turbo's. Het is belangrijk dat u goed begrijpt hoe turbo's werken en dat u nagaat of u zich het hoge risico op verlies kunt permitteren.



**KPN - Aarzelingen in de bullenparade**



Deze week een tweede zwarte candle op rij, terwijl de RSI afketst tegen de OB-lijn. Indicaties van topvorming als opmaat voor een gezonde correctie, teneinde de afstand met de gemiddelde lijn te verkleinen. Trendbeleggers overwegen om deels wat winsten veilig te stellen. De Fibonacci grid indiceert aanstaande bodenvorming tussen 3,52 en 3,38. Daar bezien of nieuwe aankoopkansen worden aangereikt.

[Bekijk de BNP Paribas Turbo's](#)

**NN Group - Topvorming in de trend, pak maar wat winst**

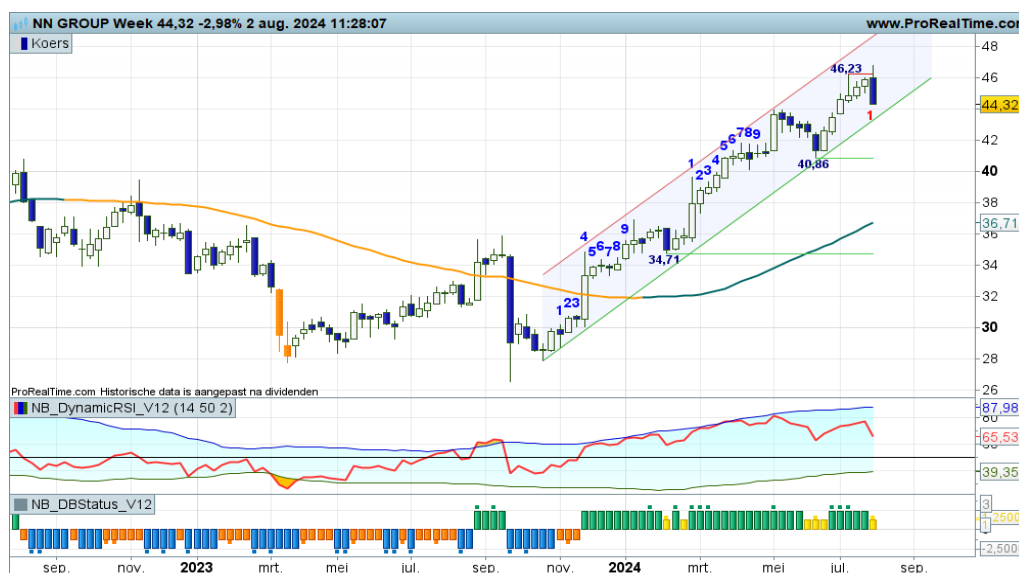

Het charttechnische plaatje oogt positief, maar deze week wordt er wel een Bearish Engulfing patroon geplaatst, hetgeen topvorming aanwakkert als opmaat voor een correctie richting de onderkant van het smalle stijgingskanaal, of zelfs lager tot aan de groene streep op 40+. Een mooie volzin voor trendbeleggers die kunnen overwegen om uit hoofde van moneymanagement koopposities deels te verzilveren.

[Bekijk de BNP Paribas Turbo's](#)

**Philips - De bulls gaan er vandoor**



Al een aantal weken moesten we wachten op een duidelijk signaal uit het veld. Deze week is het zover, de bulls plaatsen een witte candle, inclusief gap en ondersteund door alle indicatoren. Met wel wat tegengas door de beer moet het nu haalbaar zijn om de spike top op 28+ te bereiken. Hou rekening met de nodige volatiliteit als er koopposities uitstaan.

[Bekijk de BNP Paribas Turbo's](#)

De waarde van uw belegging kan fluctueren. In het verleden behaalde resultaten bieden geen garantie voor de toekomst. Turbo's zijn complexe instrumenten en brengen vanwege het hefboomeffect een hoog risico mee van snel olopende verliezen. 7 op de 10 retail beleggers verliest geld met de handel in turbo's. Het is belangrijk dat u goed begrijpt hoe turbo's werken en dat u nagaat of u zich het hoge risico op verlies kunt permitteren.

**Prosus - Correctie in volle gang**

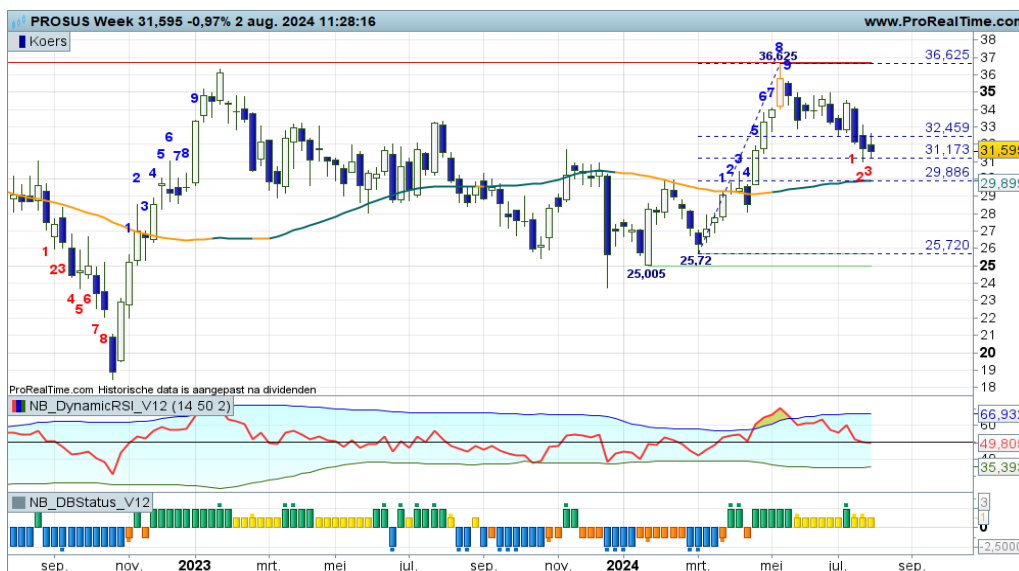

In termen van marktclassificatie is er thans sprake van een correctiebeweging binnen de trend. Zwarte candles, swingteller op -3 en de RSI op de 50 lijn illustreren de berendruk. Er is correctieruimte tot aan de SMA-lijn en tevens onderste lijn van de Fibo grid zo rond 30,00. Het is wachten op de eerstvolgende witte candle, dan komen bodemstamper in actie om de trend te valideren. Koopkansen dienen zich dan aan.

[Bekijk de BNP Paribas Turbo's](#)

**Randstad - Volatiel gespartel**



Het gaat er nogal wild aan toe op dit speelveld. Forse witte en zwarte candles al dan niet met lange sprieten in een wild dalingskanaal, dat is het huidige koersbeeld. Deze week de beren weer aan zet richting de rode steunlijn, wie weet komende week weer een stiersprong. Charttechnisch overheerst negatief sentiment, dus de beren hebben meer troefkaarten, hou daar rekening mee.

[Bekijk de BNP Paribas Turbo's](#)

**RELX - Topvorming en correctie binnen de trend**



Er ligt een rode streep op 43,4, de bulls worden geremd. Maar ze geven zich niet makkelijk gewonnen, getuige de candles van de afgelopen weken. Steun op de stippellijn, maar weerstand bij de rode streep, een uitermate klein speelveld waarop de strijd zich afspeelt. Maar even aanzien wat de spelers verder van plan zijn en wie zorgt voor een solide uitbraak candle.

[Bekijk de BNP Paribas Turbo's](#)

Shell PLC - Volatiele strijd tussen rood en groen



De koers wordt flink heen en weer gezweept tussen de steun op 31+ en de weerstand op 34+. Volatiele candles met lange sprieten sieren het veld, met uiteraard de hamvraag wie uiteindelijk met de eer gaat strijken, beer of stier. De indicatoren staan er verdeeld bij, die bieden geen soelaas. Maar even toezien hoe de volatiele strijd zich verder ontwikkelt.

[Bekijk de BNP Paribas Turbo's](#)

UMG - Chaos op het veld, nu wel enige rust

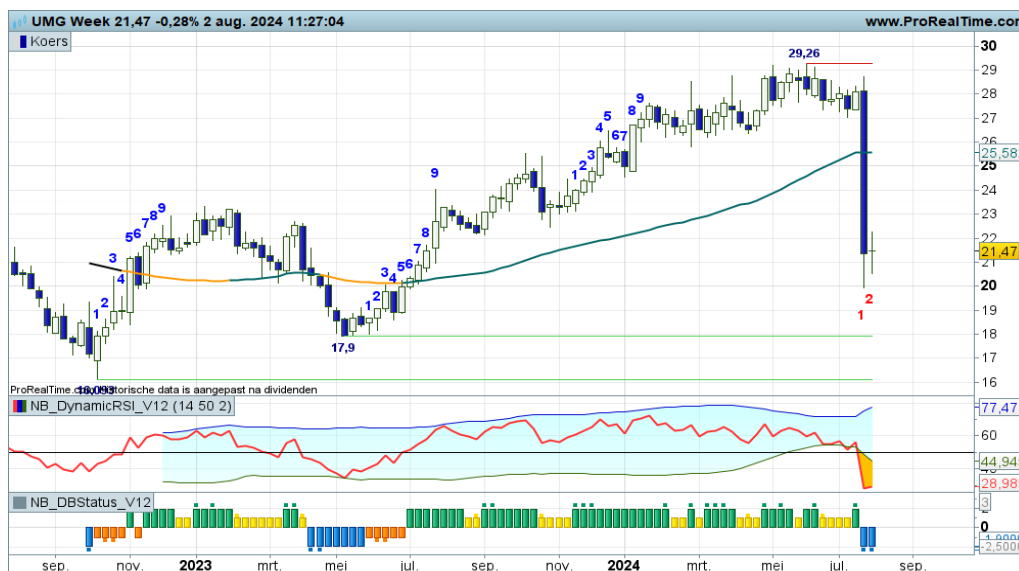

Zo nu en dan verschijnt er een zwarte zwaan op het aandelenveld, zoals dat vorige week het geval was bij UMG. Een gigantische berentik, een joekel van een zwarte candle, indicatoren fors in de min, maar natuurlijk ook zwaar overdreven negatief sentiment. Chaos op het veld, waardoor het raadzaam is om toe te zien wat er verder gaat gebeuren. Deze week enige rust met een Doji candle.

[Bekijk de BNP Paribas Turbo's](#)

Unilever - Flink koerszweepers, bulls scoren goud



De stieren produceren al weer hun vierde witte candle op rij. Zij verbeteren hiermee de ATH, ze zijn nog nooit zo hoog geweest. Dit gaat gepaard met een redelijk steile opswing, waardoor de afstand met de SMA-lijn flink groeit. Vinger aan de pols als er koopposities uitstaan. Echter, zolang de candles wit kleuren voeren de bulls de regie en mogen zij meer medailles binnenslepen.

[Bekijk de BNP Paribas Turbo's](#)

De waarde van uw belegging kan fluctueren. In het verleden behaalde resultaten bieden geen garantie voor de toekomst. Turbo's zijn complexe instrumenten en brengen vanwege het hefboomeffect een hoog risico mee van snel olopende verliezen. 7 op de 10 retail beleggers verliest geld met de handel in turbo's. Het is belangrijk dat u goed begrijpt hoe turbo's werken en dat u nagaat of u zich het hoge risico op verlies kunt permitteren.

Wolters Kluwer - Volatiele strijd op nerveuze zebra chart



In mijn recente commentaren schreef ik over aanhoudende negatieve divergentie op de RSI, hetgeen aanleiding kan zijn voor een stevige correctie. Het heeft even geduurd, maar nu slaan de beren toch wel toe met een fors Bearish Engulfing patroon, swingteller op -1 en de RSI rap dalend naar de 50-lijn en OS-lijn. Maar eens bezien tot hoever de beren zullen reiken, de trend komt hierbij niet in gevaar.

[Bekijk de BNP Paribas Turbo's](#)

Chart Navigator - TA Coaching Rubriek

De sprietjes aan de candlebody

Ik benoem regelmatig de sprietjes onder aan en boven op de candlebody als extra informatie inzake het stieren- en berengedrag. Goed om de vier sprietvarianties nog een keer op een rij te zetten. Een stukje proza voor de actieve belegger, die de verborgen geheimen van de sprietten uitstekend kan gebruiken bij het beoordelen van het charttechnische landschap. Ik neem aan dat ik niet meer hoeft uit te leggen wat de componenten zijn van een candlestick, zij het dat wellicht niet bekend is dat de spriet onder en boven de body de 'shadow' wordt genoemd. Er zijn vier sprietvarianties die ik kort bespreek.

De eerste variant is de candle zonder sprietten, de zogenaamde Marubozu candles, alleen een witte of zwarte body. Dit duidt op de dominante positie van een van de spelers. Zij zetten meteen bij opening een sprint in en houden die vast tot aan het einde van de periode. Je zou het éénrichtingsverkeer van beer of stier kunnen noemen.

De tweede variant is een kleine zwarte body met een relatief zeer lange spriet onder aan de body. Dit impliceert enorme veerkracht bij de bulls, zij pakken gewonnen terrein door de beer geheel terug en willen de regie in handen nemen. Vooral interessant bij een volatiele bodem in de uptrend.

De derde variant is het omgekeerde van de tweede variant. Dan zie je een kleine candle, wit of zwart, met een flinke spriet er boven. Kom je deze candle tegen aan het einde van een rally, dan impliceert dit de capitulatie van de stier. Hij laat de kop hangen en staat toe dat de beer een correctie start.

De vierde variant is de Doji candle, ofwel geen body, maar wel flinke sprietten omhoog en omlaag. Dit impliceert nervositeit bij de spelers, zij weten even geen richting te kiezen. In dat geval is een afwachtende houding gewenst, wacht op een duidelijk signaal uit het veld.

De besproken varianten gelden in een bullenmarkt. Uiteraard gelden de omgekeerde varianten in een berenmarkt, maar dat had u natuurlijk al lang begrepen.

Candlesticks

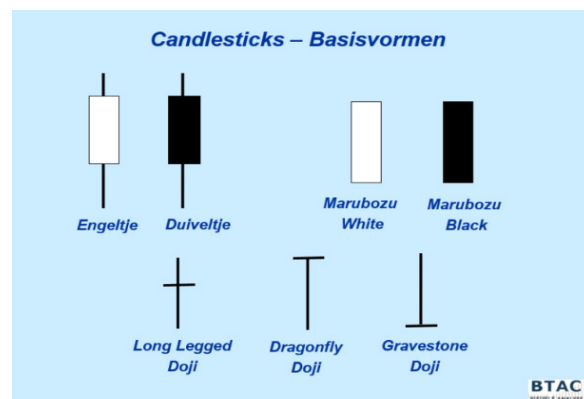

LUNCH WEBINAR

TA coaching sessie voor korte termijn beleggers, op zoek naar tips en inspiratie.

[Donderdag 8 aug. 12:00 uur](#)



BB&B WEBINAR

TA coaching sessie voor middellange termijn trendvolgende beleggers.

[Maandag 26 augustus, 19:30 uur](#)



WEBARCHIEF

U kunt elk webinar na afloop van de uitzending op elk moment terugzien in het webarchief.

[Naar het webarchief](#)

De waarde van uw belegging kan fluctueren. In het verleden behaalde resultaten bieden geen garantie voor de toekomst. Turbo's zijn complexe instrumenten en brengen vanwege het hefboomeffect een hoog risico mee van snel olopende verliezen. 7 op de 10 retail beleggers verliest geld met de handel in turbo's. Het is belangrijk dat u goed begrijpt hoe turbo's werken en dat u nagaat of u zich het hoge risico op verlies kunt permitteren.

## AMG - Bulls twijfelachtig uit de startblokken



Het ziet er naar uit dat de bulls een rebound gaan starten richting de SMA lijn en rode streep op 24+, een aardige rit voor de boeg vanaf 15+. Dit scenario wordt charttechnisch gevoed, de indicatoren geven nog geen bevestiging. Maar eens bezien of de bulls kunnen doorstomen. Anticiperende Turbo Long posities ter overweging.

[Bekijk de BNP Paribas Turbo's](#)

## Aperam - Bodemvorming onder in de tradingbox, gaan de bulls sprinten?

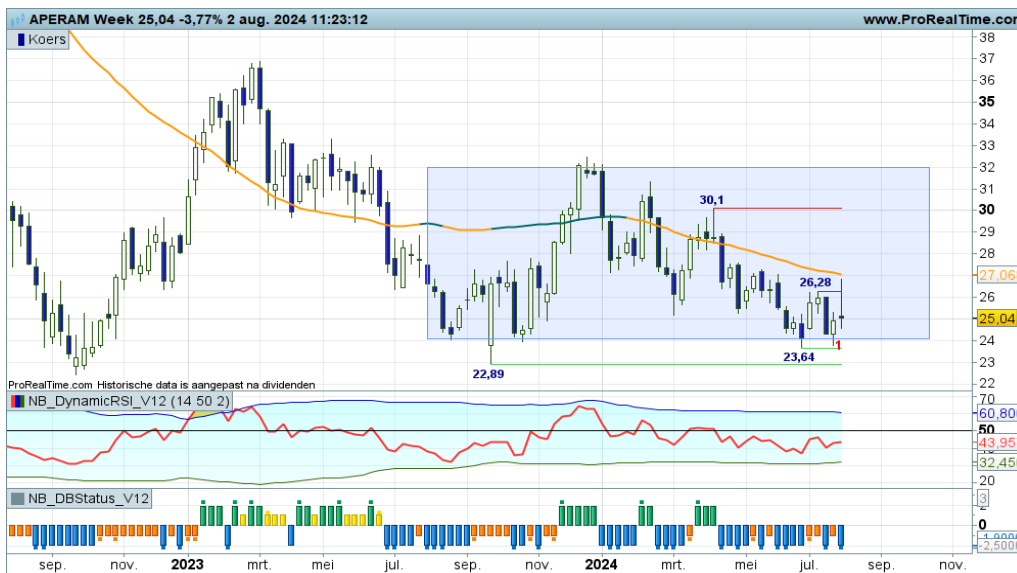

Op afstand gezien is een trading box valide met een redelijk duidelijke onderlijn zo rond 24,00. Daar proberen de bulls steeds weer op te veren, zo ook nu weer. Als het lukt om witte candles te blijven produceren, dan is een eerste opleving naar 26+ haalbaar, daarboven komt de ruwe bovenlijn van de tradingbox in zicht rond 31+. Voor nu een spannende propositie voor koopjesjagers.

[Bekijk de BNP Paribas Turbo's](#)

## Fagron - Bulls rap op weg naar de finish



Al geruime tijd is er sprake van een proces van hogere toppen en hoger bodems, met deze week een extra impuls vanuit het stierenkamp. Nog even en de rode streep op 20+ wordt geraakt. Of zijn de bulls eerder klaar met hun race gezien de stand van de RSI? Vinger aan de pols als er koopposities uitstaan, bij een zwarte candle (deels) XL overwegen, aldus de coach.

[Bekijk de BNP Paribas Turbo's](#)

De waarde van uw belegging kan fluctueren. In het verleden behaalde resultaten bieden geen garantie voor de toekomst. Turbo's zijn complexe instrumenten en brengen vanwege het hefboomeffect een hoog risico mee van snel olopende verliezen. 7 op de 10 retail beleggers verliest geld met de handel in turbo's. Het is belangrijk dat u goed begrijpt hoe turbo's werken en dat u nagaat of u zich het hoge risico op verlies kunt permitteren.

**Inpost** - Hoog tijd voor een bodem en vervolg uptrend



Het ziet er naar uit dat de recente correctie op kan drogen en plaats gaat maken voor een verse opswing. Deze week swing -8 en de RSI bij de 50-lijn. Zolang de koers boven 15+ blijft bewegen, is een rally naar 17,50+ aannemelijk. Maar dan moet er wel komende week in swing -9 een wite candle verschijnen. Dan zie ik een interessant ritje in het verschiet voor trendbeleggers.

[Bekijk de BNP Paribas Turbo's](#)

**Just Eat Takeaway** - Scoringsdrang bij de stieren



De bulls zijn klaar met het gekwakkel rond 10,50, zij zetten deze week een sprint in vanaf de onderkant van de tradingbox. Zij krijgen de gelegenheid om op te stomen naar de Fibo grid en SMA lijn zo rond 13,25, met daarboven ruimte tot krap 16,00. Nu zijn rebound posities te overwegen, zo meldt de coach, charttechnisch gevoed, de indicatoren blijven achter.

[Bekijk de BNP Paribas Turbo's](#)

**SBM Office** - Bulls goed op stoom

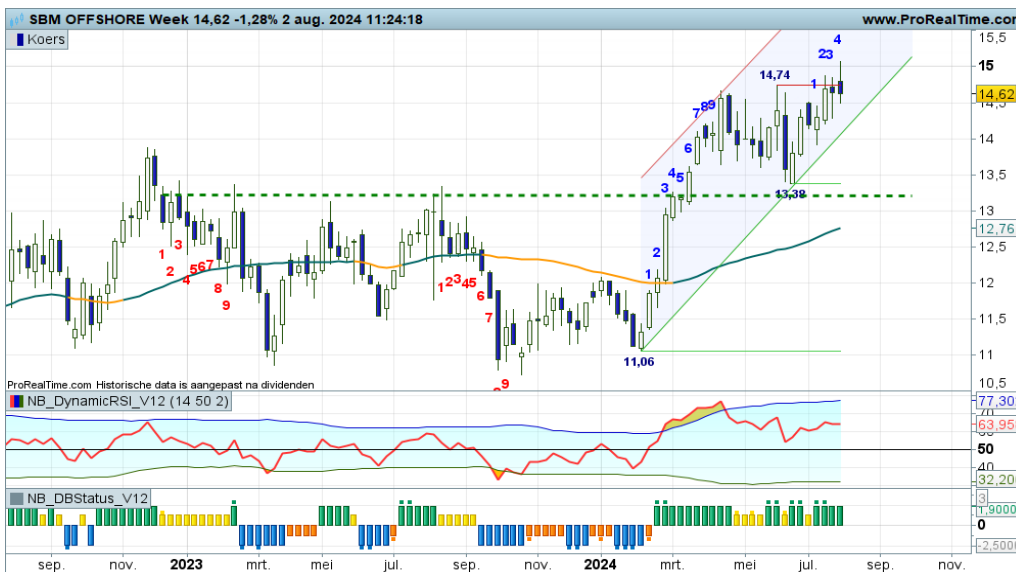

Langzaam maar zeker komt er meer trendmatigheid op dit veld. Een serie hogere toppen en hogere bodems, ofwel koersvorming binnen een stijgingskanaal, stuwt de koers naar hogere niveaus. Momenteel is een opswing gaande met de swingteller op +4 en de RSI ruim boven de 50 lijn. Geen overspannenheid, dus de bulls mogen hun rit vervolgen richting wellicht 16+. Komende week weer een witte candle?

[Bekijk de BNP Paribas Turbo's](#)

De waarde van uw belegging kan fluctueren. In het verleden behaalde resultaten bieden geen garantie voor de toekomst. Turbo's zijn complexe instrumenten en brengen vanwege het hefboomeffect een hoog risico mee van snel olopende verliezen. 7 op de 10 retail beleggers verliest geld met de handel in turbo's. Het is belangrijk dat u goed begrijpt hoe turbo's werken en dat u nagaat of u zich het hoge risico op verlies kunt permitteren.

**AB Inbev - Hogere koersen zijn aantrekkelijk**



Een redelijk wispelturig koersritme met de grote swings omhoog en omlaag, dat is kenmerkend voor het koersbeeld. Momenteel zijn de bulls aan zet om te proberen los te komen van de SMA-lijn en op te veren vanaf de onderkant van het stijgingskanaal. Zij worden ondersteund door alle indicatoren, dus op termijn lijkt 60+ haalbaar. Voor trendbeleggers zijn er bescheiden koopkansen.

[Bekijk de BNP Paribas Turbo's](#)

**Ageas - Berendruk zwelt aan**



De bulls moeten alle zeilen bijzetten om een correctie tegen te gaan. Het is zeer de vraag of dit gaat lukken, berendruk zwelt immers flink aan. De koers mag wegzakken tot in de Fibonaci grid zo rond 42+ tot uiterlijk krap 40,00, daarna moeten de bulls rap terugkeren om de trend intact te laten. Voor nu bezien tot hoe ver de beren zullen reiken.

[Bekijk de BNP Paribas Turbo's](#)

**Euronav - Uitstekende rally**



Er is sinds een aantal weken een uitstekende opswing gaande, met deze week de swingteller op +6, een MRI candle en de RSI boven de OB-lijn. Kortom, de bulls raken vermoeid en mogen dan ook een correctie toestaan tot aan 14,5 of zelfs 12,5. Bij een eerstvolgende zwarte candle is het dan ook te overwegen om koopposities te verzilveren.

[Bekijk de BNP Paribas Turbo's](#)

**EUR/USD - Meer trading dan trending**

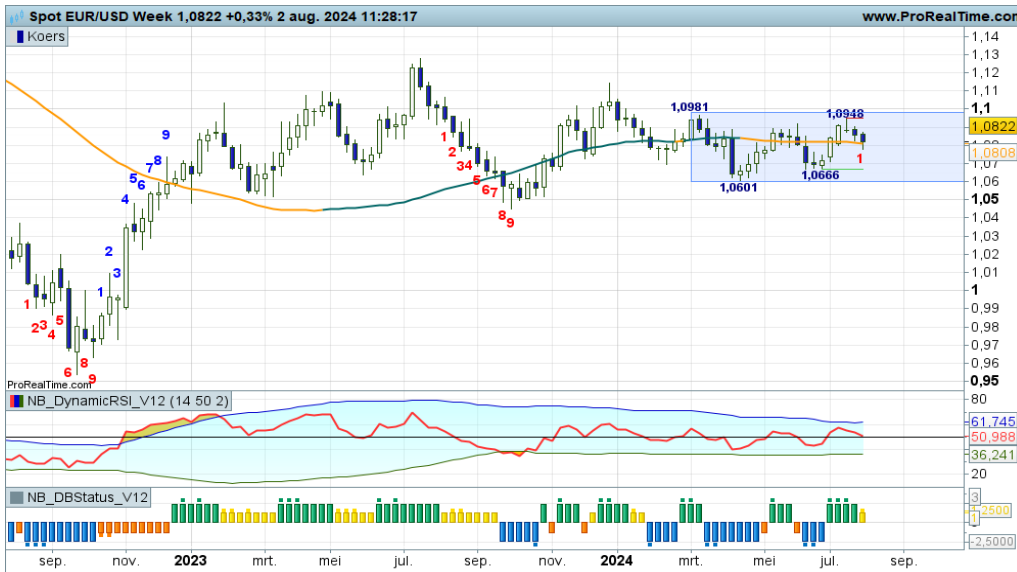

Het driehoek scenario zet ik aan de kant, ik stap over naar een trading range scenario. De bulls drukken immers niet door om de koers noordwaarts te stuwten. De rode en groene krijtstrepen liggen duidelijk in het veld, zij weerspiegelen de randen van de vermeende trading box. Momenteel staat de koers exact midden in de range. Afwachten dus.

[Bekijk de BNP Paribas Turbo's](#)

**Euro Bund Future - Bulls in felle breakout beweging**

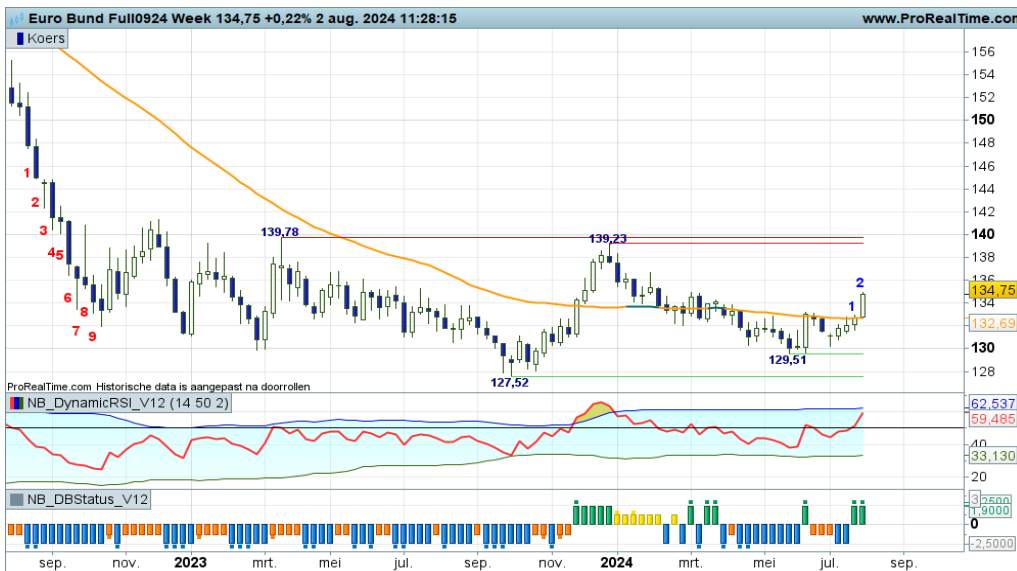

“Hamvraag is uiteraard of het gaat lukken om de gemiddelde lijn over te steken, teneinde een positieve trendfase te kunnen starten. De indicatoren staan er verdeeld bij, dus die bieden geen soelaas. Dan charttechnisch het landschap verder beoordelen”, zo schreef ik vorige week. En ja hoor, de uitbraakcandle staat er deze week. Dappere poging om een nieuwe uptrend te starten. Turbo Long posities zijn gerechtvaardigd. Wel oppassen voor een korte pullback.

[Bekijk de BNP Paribas Turbo's](#)

**30Y TBond Future - Bulls in positieve overgangsfase**

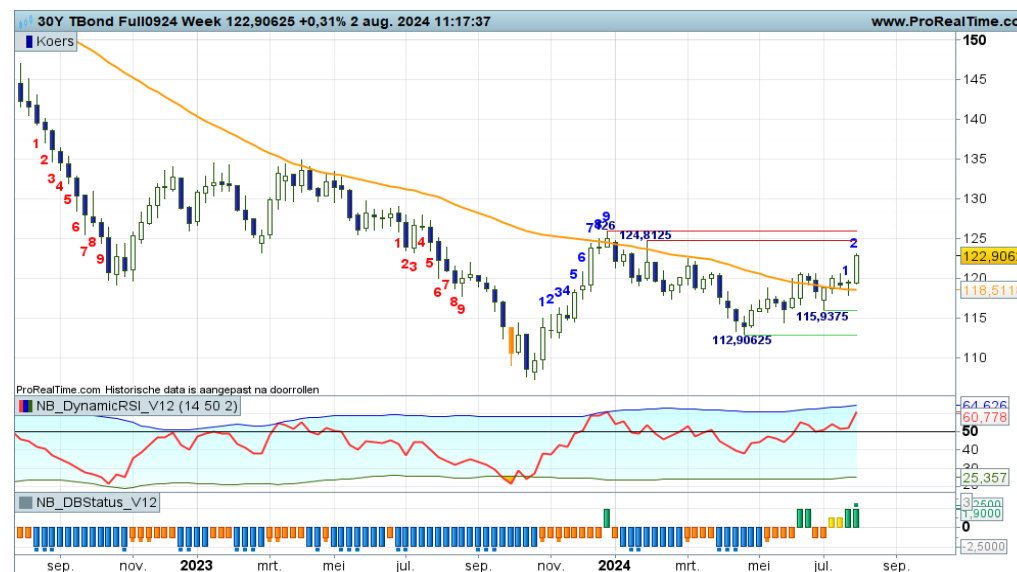

Een aantal weken plussen en minnen door elkaar, deze week een overtuigende plus voor de bulls. Dappere impuls in een verse uptrend met 124+ als haalbaar koersdoel. Hierboven zijn de bulls echt goed los. Koersvorming boven de SMA lijn moet aanhouden om Turbo Long posities te kunnen overwegen, aldus de stand van de conditiemeter.

[Bekijk de BNP Paribas Turbo's](#)



**Goud - Van trend naar trading**

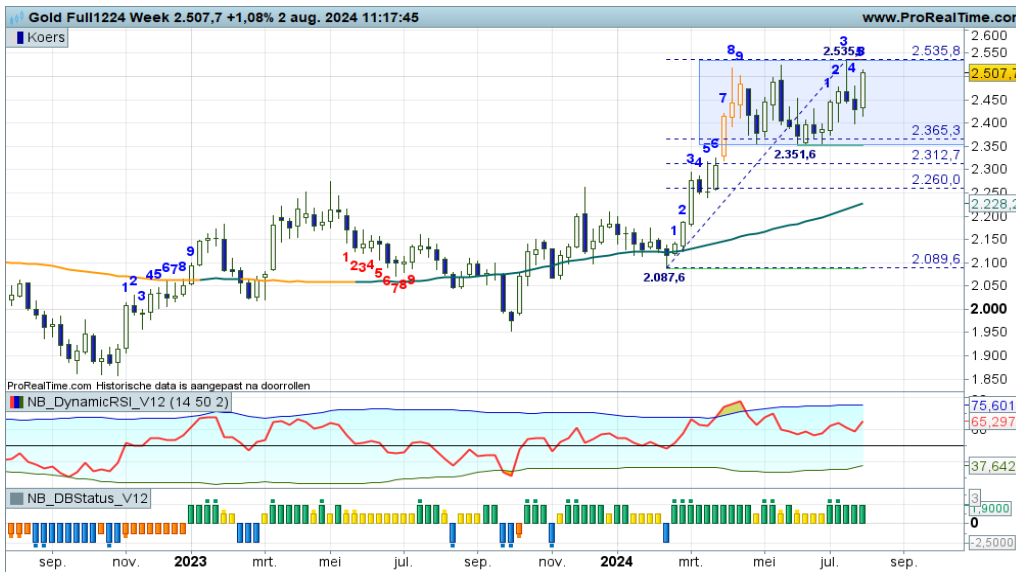

Het onlangs gestartte trendscenario vanaf de eerste Fibo lijn rond 2300 verliest aan kracht. Dit impliceert dat er mogelijk een trading box wordt gevormd tussen 2300 en 2535, ofwel een transitie van trend naar trading. De bulls deze week aan zet , dus bescheiden Turbo Long posities mogen worden aangehouden. Maar eens bezien wat de bulls bij 2500+ gaan doen.

[Bekijk de BNP Paribas Turbo's](#)

**Zilver - Wacht op bodemvorming**

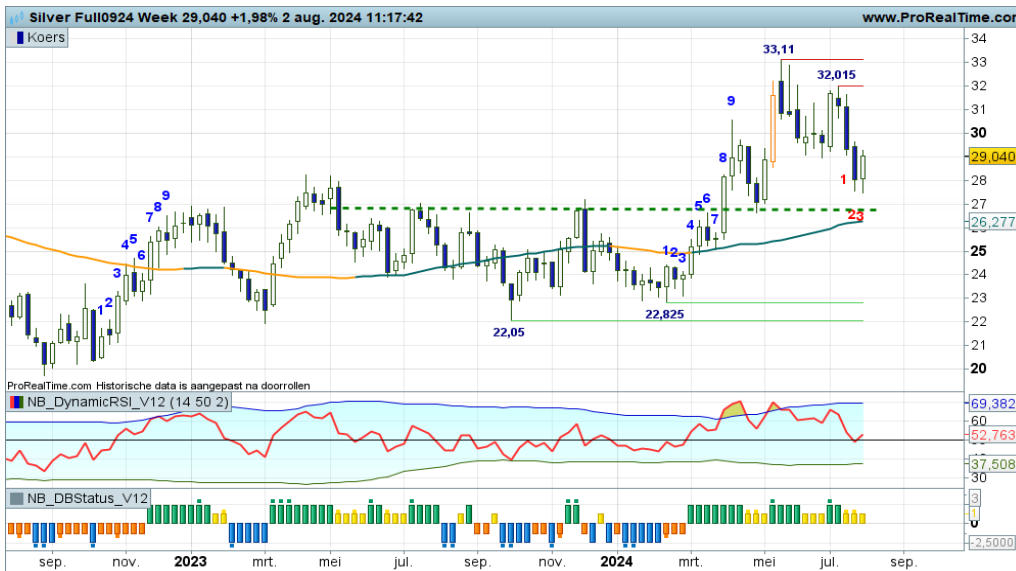

Een wild koersritme, flinke sprongen omhoog en omlaag, met deze week de bulls aan zet. Zij willen het motto "oude weerstand wordt nieuwe steun" handhaven door te bodemen op 27+. Als zij dit volhouden is een hernieuwde rally naar 33+ aannemelijk. De RSI helpt de bulls een handje door op te veren vanaf de 50-lijn. Anticiperende Turbo Long kansen voor koopjesjagers.

[Bekijk de BNP Paribas Turbo's](#)

**BrentOil future - Even terug naar de sleepkabel**

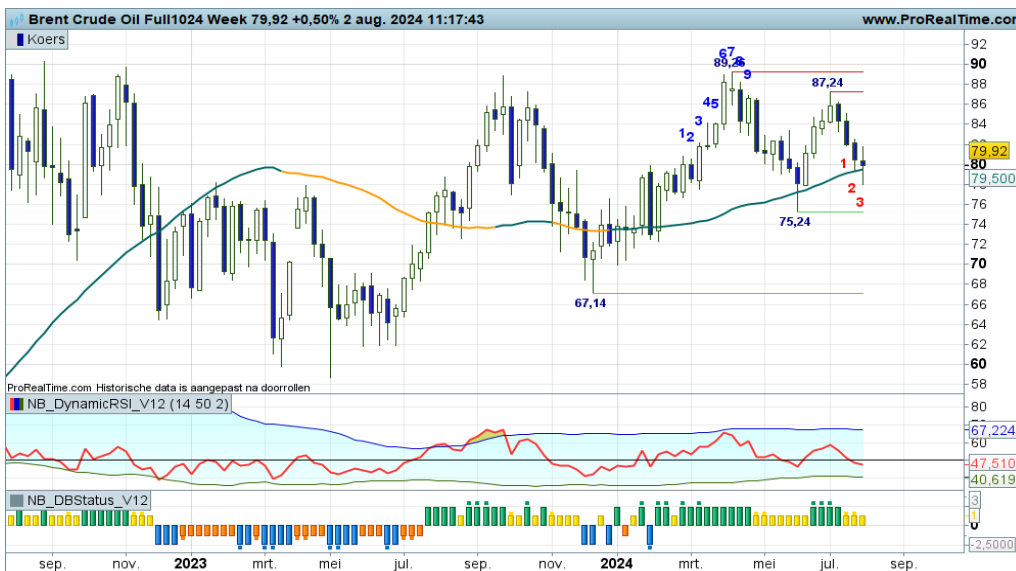

Topvorming voor de derde keer bij 88 tot 90 met aansluitend een correctie richting de SMA lijn, dat is thans het charttechnische beeld. Maar hoe nu verder? Een nieuwe hogere bodem op de sleepkabel biedt koopkansen richting de genoemde weerstandzone. Maar dan moet er deze week een witte candle worden geplaatst. Zo niet, dan kan de berendruk aanzwellen tot 76 of lager.

[Bekijk de BNP Paribas Turbo's](#)

Nico Bakker heeft een positie in de AEX index.

### **Risicowaarschuwing**

Turbo's zijn complexe instrumenten en brengen vanwege het hefboomeffect een hoog risico mee van snel oplopende verliezen. 7 op de 10 retail beleggers verliest geld met de handel in turbo's. Het is belangrijk dat u goed begrijpt hoe turbo's werken en dat u nagaat of u zich het hoge risico op verlies kunt permitteren.

### **Disclaimer**

Nico Bakker is directeur/eigenaar van BTAC Visuele Analyse en als zelfstandig consultant gelieerd aan BNP Paribas S.A. ([www.bnpparibasmarkets.nl](http://www.bnpparibasmarkets.nl)). De informatie in deze publicatie is niet bedoeld als individueel beleggingsadvies of als een individuele aanbeveling tot het doen van bepaalde beleggingen. Iedere belegging die u overweegt, dient u te toetsen aan uw persoonlijk beleggersprofiel of te bespreken met uw beleggingsadviseur. De waarde van uw beleggingen kan fluctueren. In het verleden behaalde resultaten bieden geen garantie voor de toekomst. De standpunten en vooruitzichten van Bakker geven diens technische mening weer over het betreffende item in de hoedanigheid van technisch analist en consultant.

De beloning aan Bakker staat/ stond/ zal niet direct of indirect in relatie (staan) tot zijn specifieke aanbevelingen of standpunten in deze publicatie.

Nico Bakker van BTAC heeft mogelijk een positie in een van de onderliggende waarden, zoals beschreven in dit document, evenals financiële instrumenten die hiermee verband houden. Er kan tevens sprake zijn van indirecte deelnemingen via beleggingsfondsen, pensioenfondsen en/of kapitaalverzekeringen waarin wordt belegd en waar hij of andere medewerkers van BTAC geen invloed hebben op het beleggingsbeleid. Verder zijn er geen andere potentiële belangenconflicten bekend.

Lees hier de disclaimer ten aanzien van beleggingsaanbevelingen die op dit document van toepassing is: <https://www.bnpparibasmarkets.nl/disclaimerbeleggingsaanbevelingen>.



**BNP PARIBAS**

**De bank voor een wereld in verandering**