



**TA: Chart Navigator
MARKETING**

Meer informatie
Ga naar
www.bnpparibasmarkets.nl
of bel 0900 MARKETS
(0900 6275387; lokaal tarief)
X / Twitter: @TheDailyTurbo

Wat een enorme turbulentie deze week op de aandelenvelden, er wordt al gesproken over paniek, maar dat spreek ik tegen, check de charts maar. Beleggers zijn **“In de ban van de beer”**, maar zij zien ook de enorme veerkracht bij de bulls! Dit levert veelal spannende en anticiperende koopkansen op voor dynamisch-actieve beleggers. Wat een sensatie!

Eerstvolgende editie van deze nieuwsbrief op vrijdag 30 augustus a.s.

AEX-Index® - Wat een spektakel en wat een overlevingsdrang bij de bulls!

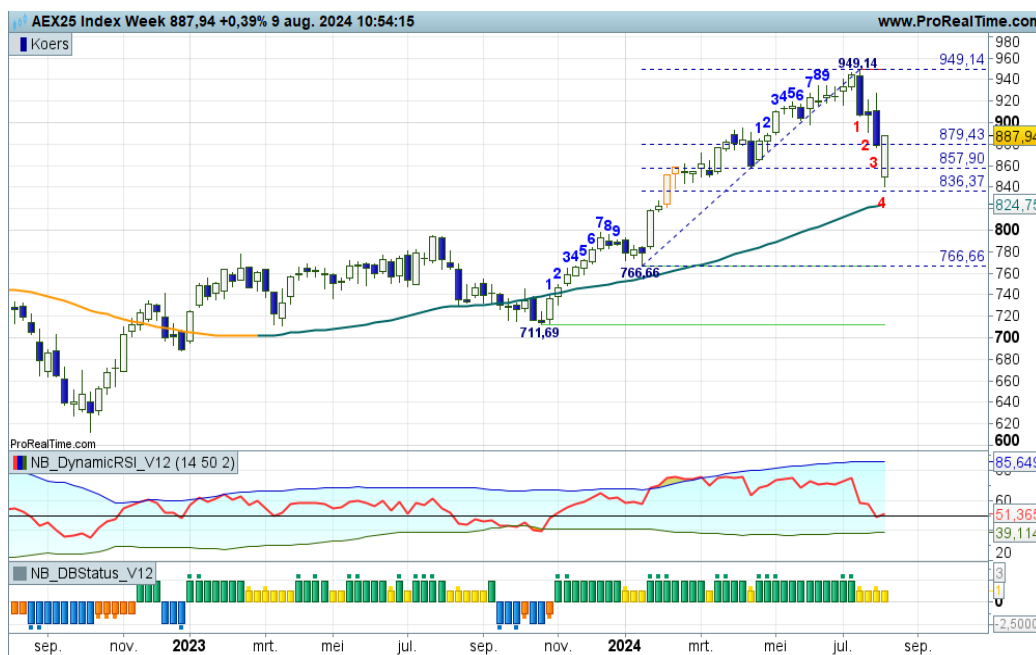

In tijd van vier weken een vrije val van krap 950 naar 840, dat noem ik nog eens een scherpe correctie, want dat is het volgens mijn Dashboard methodiek. Maar kijk eens hoe rap de bulls opveren om daarmee de trend intact te laten. Charttechnische bodenvorming op de plek waar je dat het liefste ziet, op de SMA lijn en boven de 3e Fibolijn. Volatiliteit zal hoog blijven, maar de weg naar 950, en wie weet toch de 1000, kan nog steeds worden bewandeld, zo lijkt het. Bulls in 'the winning mood'.

Inhoud Chart Navigator

Indices	P. 2
AEX® Hoofdfondsen	P. 4
TA Coaching Rubriek	P. 12
Selectie Midkapfondsen	P. 13
Turbo Titels België	P. 15
Valuta - Obligaties	P. 16
Grondstoffen	P. 16

Wilt u reageren?

Heeft u opmerkingen, vragen, suggesties, aanvullingen, wilt u reageren? Doe dit dan door een email te sturen naar:

markets@bnpparibas.com

De RealTime grafieken in deze editie zijn bijgewerkt op de ochtend van publicatie. De week slotkoers kan de definitieve weekcandle en het bijbehorende scenario wijzigen.

Analyses en coaching:

Nico P.R. Bakker
X / Twitter: @TheDailyTurbo
www.bnpparibasmarkets.nl

Bekijk de BNP Paribas Turbo's



De bank voor een wereld in verandering

De waarde van uw belegging kan fluctueren. In het verleden behaalde resultaten bieden geen garantie voor de toekomst. Turbo's zijn complexe instrumenten en brengen vanwege het hefboomeffect een hoog risico mee van snel oplopende verliezen. 7 op de 10 retail beleggers verliest geld met de handel in turbo's. Het is belangrijk dat u goed begrijpt hoe turbo's werken en dat u nagaat of u zich het hoge risico op verlies kunt permitteren.

Bel20 Index - Bulls laten zich niet verjagen

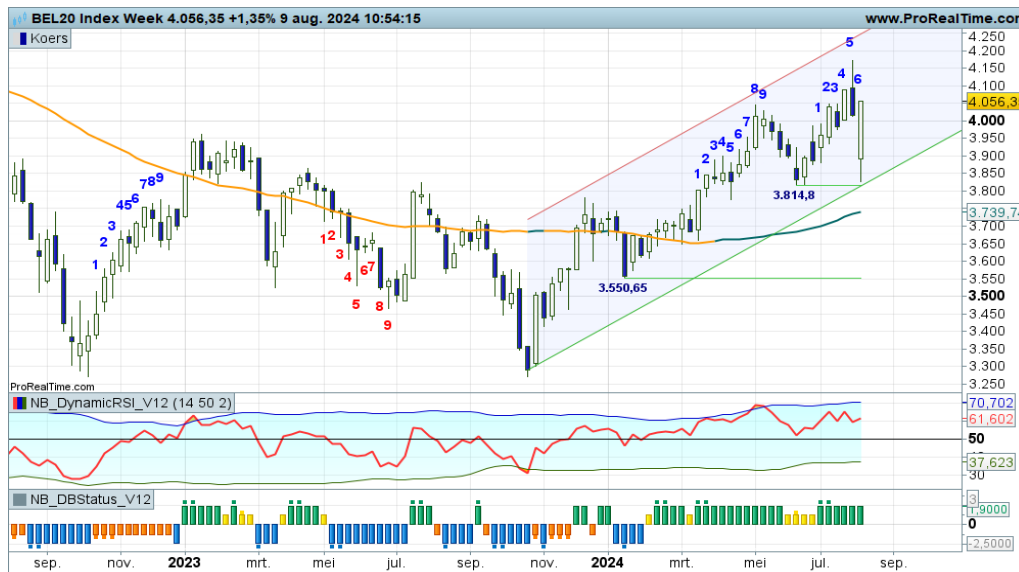

Aan volatiliteit geen gebrek op dit speelveld. Deze week slaan de beren goed om zich heen tot aan de onderkant van het stijgingskanaal, met daarna meteen een tegenaanval van de bulls. Charttechnisch valt het allemaal dus wel mee en lijkt het er naar uit te zien dat het proces van hogere toppen en hogere bodems in stand blijft. De bulls laten zich niet makkelijk verjagen.

[Bekijk de BNP Paribas Turbo's](#)

DAX® index - SMA support



De index wordt in een rap tempo naar de fier oplopende SMA lijn gedrukt, die nu dienst moet doen als dynamische trendlijn. Dit lijkt te lukken zo te zien, gezien de candle van deze week. Met deze voortgang blijft de trend valide en krijgen trendvolgende beleggers nieuwe aankoopkansen aangereikt bij duidelijke signalen van bodemvorming op of boven de gemiddeldelij.

[Bekijk de BNP Paribas Turbo's](#)

EUROSTOXX50® index - Felle strijd bij de gemiddeldelij



“De correctie houdt nog even aan, wacht maar aan de zijlijn op nieuwe aankoopkansen als de correctie opdroogt. Wanneer komen de bodemstamperen in actie?”, zo schreef ik vorige week. Deze week een dappere overlevingsstrijd bij de SMA-lijn, de bulls moeten alle zeilen bijzetten om een negatieve overgangsfase tegen te gaan. Even aanzien of zij zich voldoende kunnen vermannen. Dan zijn er wellicht weer aankoopkansen.

[Bekijk de BNP Paribas Turbo's](#)

De waarde van uw belegging kan fluctueren. In het verleden behaalde resultaten bieden geen garantie voor de toekomst. Turbo's zijn complexe instrumenten en brengen vanwege het hefboomeffect een hoog risico mee van snel oplopende verliezen. 7 op de 10 retail beleggers verliest geld met de handel in turbo's. Het is belangrijk dat u goed begrijpt hoe turbo's werken en dat u nagaat of u zich het hoge risico op verlies kunt permitteren.

NASDAQ index - Steun onder in het stijgingskanaal

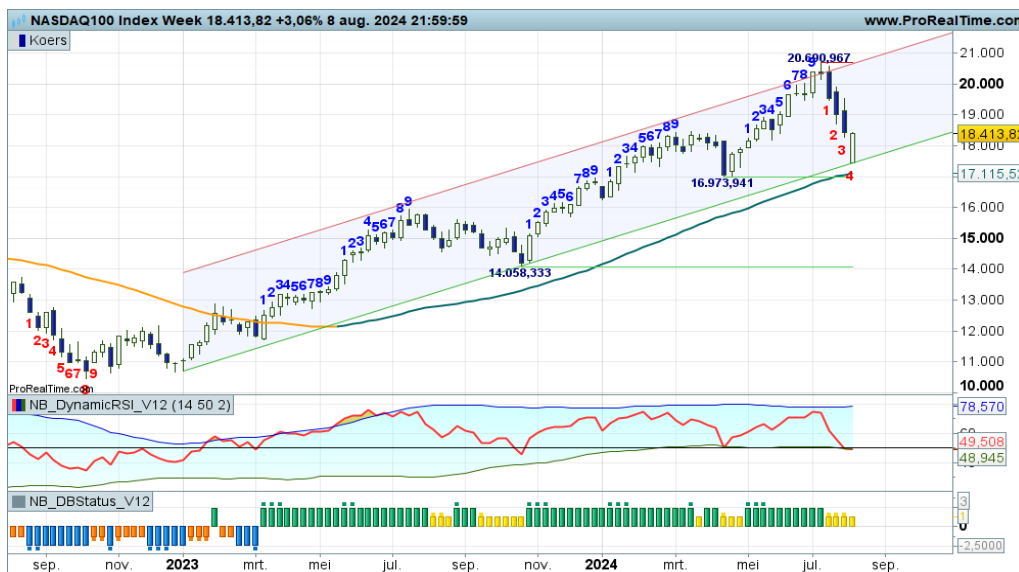

Met veel gevoel voor dramatiek wordt de index heen en weer gezwiept in het stijgingskanaal. Onlangs nog de bovenlijn getest, deze week een retest van de onderlijn. Met een witte candle en de RSI onder de OS-lijn, krijgen de bulls de gelegenheid om op te veren en hun aanval in te zetten richting de bovenkant van het stijgingskanaal. Charttechnisch gevoed zijn er nieuwe of additionele aankoopkansen voor trendvolgende beleggers.

[Bekijk de BNP Paribas Turbo's](#)

S&P500 index - Correctie houdt nog even aan

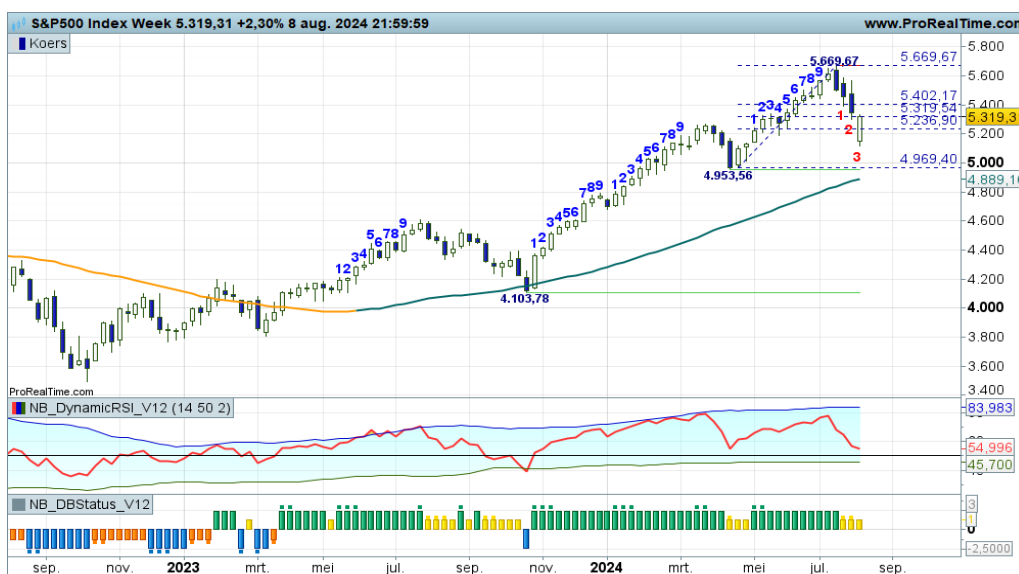

De beren zijn in de afgelopen weken goed aan zet, zij zorgen voor een flinke afkoeling binnen de uptrend. Er is correctieruimte tot aan de groene steunstreep en SMA-lijn zo rond 4950, of komen de bodemstampers al eerder in actie, getuige de mogelijke witte candle van deze week? Hoe het ook zij, het is uitzien naar een hervatting van de uptrend. Beleggers zijn nu nog even in de ban van de beer.

[Bekijk de BNP Paribas Turbo's](#)

NIKKEI 225 index - Flinke turbulentie



“Het plaatje oogt erg nerveus met flinke candles, negatieve standen bij de indicatoren en negatieve divergentie bij de RSI”, zo meldde ik vorige week. En zie, de nervositeit zorgt voor een gigantische turbulentie en een flinke sprieterige candle onder de SMA-lijn. Een en ander gaat gepaard met overdreven negatief sentiment, vandaar dat de bulls sterk terugkomen. Maar even aanzien of het gaat lukken de SMA lijn over te steken.

[Bekijk de BNP Paribas Turbo's](#)

De waarde van uw belegging kan fluctueren. In het verleden behaalde resultaten bieden geen garantie voor de toekomst. Turbo's zijn complexe instrumenten en brengen vanwege het hefboomeffect een hoog risico mee van snel olopende verliezen. 7 op de 10 retail beleggers verliest geld met de handel in turbo's. Het is belangrijk dat u goed begrijpt hoe turbo's werken en dat u nagaat of u zich het hoge risico op verlies kunt permitteren.

ABN Amro Bank - Gigantische berenklap, maar ook sterk herstel



Aan volatiliteit geen gebrek op dit speelveld. Vorige week een gigantische berenklap, deze week een rappe opvering vanaf de SMA-lijn en onderste Fibo grens. De bulls houden stand, zo lijkt het, de trend houden zij intact, het vizier kan worden gericht op de dubbele topformatie op 16,70. Charttechnisch gezien zijn er nieuwe koopkansen.

[Bekijk de BNP Paribas Turbo's](#)

Adyen - Zwak koersbeeld, enig herstel

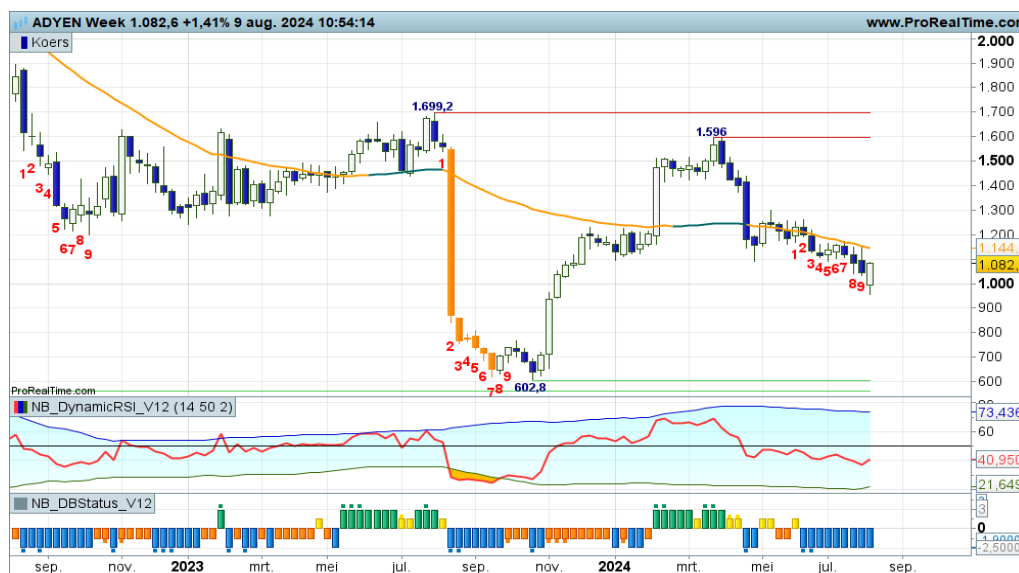

De koers bevindt zich in een negatieve overgangsfase, waarin het de bulls niet lukt om boven de 1090 steunstrepen te blijven liggen. Na swing -9 wordt er deze week wel geprobeerd om een witte candle te plaatsen, maar dat doet het tij nog niet keren op. Een tweede witte candle richting de dalende SMA lijn duidt wel op een reboundsituatie. Even aanzien dus.

[Bekijk de BNP Paribas Turbo's](#)

Aegon - Stieren stevig in de aanval



“Een stevige berentik, maar nog geen significante wijziging in het koersbeeld. Het is wel gewenst dat binnenkort een witte candle wordt geplaatst onder in het stijgingskanaal, om daarmee de trend te kunnen vervolgen”, zo schreef ik vorige week. En zie, de bulls vermennen zich uitstekend en keren terug in het stijgingskanaal. Charttechnisch gezien zijn er nieuwe of additionele koopkansen, zolang de koers boven de SMA-lijn op 5.20 blijft bewegen.

[Bekijk de BNP Paribas Turbo's](#)

De waarde van uw belegging kan fluctueren. In het verleden behaalde resultaten bieden geen garantie voor de toekomst. Turbo's zijn complexe instrumenten en brengen vanwege het hefboomeffect een hoog risico mee van snel olopende verliezen. 7 op de 10 retail beleggers verliest geld met de handel in turbo's. Het is belangrijk dat u goed begrijpt hoe turbo's werken en dat u nagaat of u zich het hoge risico op verlies kunt permitteren.

Ahold - Enerverende strijd bij de 30 zone



“Met deze voortgang lijkt het een kwestie van tijd wanneer de 30+ zone wordt bereikt. Turbo Long posities mogen worden aangehouden”, zo meldde ik onlangs. Deze week wordt er een enerverende strijd gevoerd bij de rode streep en luidt de vraag of er topvorming aanstaande is, waardoor wellicht een tradingrange ontstaat. Hou de vinger aan dewat pols als er koopposities uitstaan. Bij een zwarte candle overwegen om winsten te verzilveren.

[Bekijk de BNP Paribas Turbo's](#)

Akzo Nobel - De beren zijn nog niet klaar

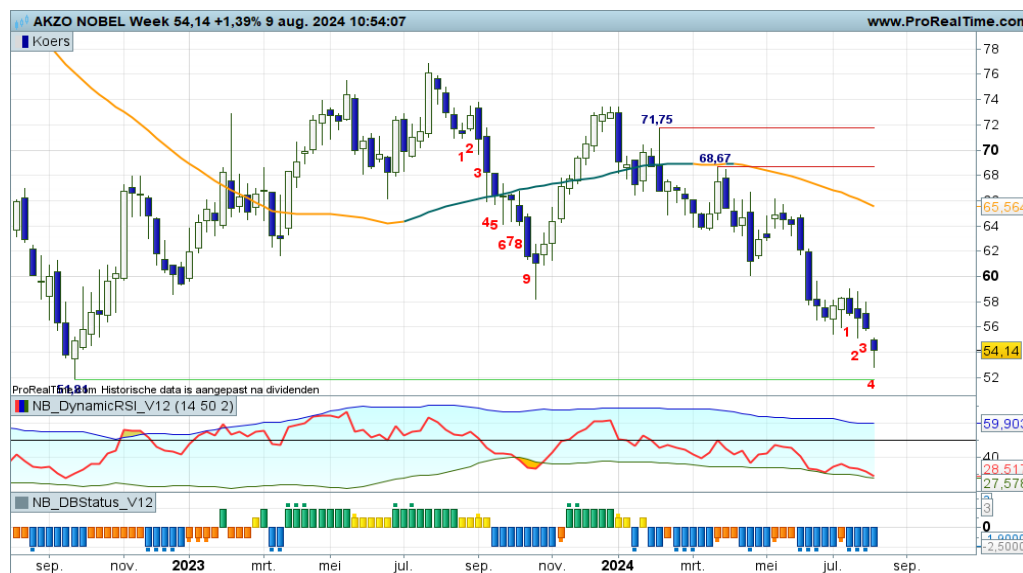

Het zag er naar uit dat bodenvorming zou plaatsvinden rond 57,00 als opmaat voor een rebound binnen de downtrend. Maar de beren laten dit nog niet toe, getuige de zwarte candles en een doortellende negatieve swingteller. “In de ban van de beer” is zeer van toepassing op dit koersverloop. Wacht op een eerstvolgende witte candle voor mogelijk wat herstel. Op

[Bekijk de BNP Paribas Turbo's](#)

Arcelor Mittal - Felle strijd bij de 20,00 zone



“Deze week swing -9 in de buurt van de steunstreep, dus blijf alert op bodenvorming. Bij een eerstvolgende witte candle overwegen om Turbo Short posities te verzilveren”, zo schreef ik vorige week. En zie wat een gigantische rebound candle deze week wordt gevormd, mede gevoed door de RSI met een OS-upcross. De strijd is en blijft heftig bij de 20,00 zone. Even aanzien of de bulls zich verder kunnen vermennen.

[Bekijk de BNP Paribas Turbo's](#)

De waarde van uw belegging kan fluctueren. In het verleden behaalde resultaten bieden geen garantie voor de toekomst. Turbo's zijn complexe instrumenten en brengen vanwege het hefboomeffect een hoog risico mee van snel olopende verliezen. 7 op de 10 retail beleggers verliest geld met de handel in turbo's. Het is belangrijk dat u goed begrijpt hoe turbo's werken en dat u nagaat of u zich het hoge risico op verlies kunt permitteren.

ASMI - Sterk staaltje stierenwerk



“Nu moet de SMA als dynamische trendlijn zijn werk gaan doen en zorgen dat de beren worden geremd rond 540 of 530. De RSI bevindt zich inmiddels onder de OS-lijn en stuurt daarmee aan op bodenvorming. De huidige koersval heeft mijns inziens een overdreven negatief randje, het wordt tijd voor herstel”, zo schreef ik vorige week. En zie, de bulls komen sterk terug en houden de trend intact....pfffff.

[Bekijk de BNP Paribas Turbo's](#)

ASML - De sleepkabel houdt de bulls in de race

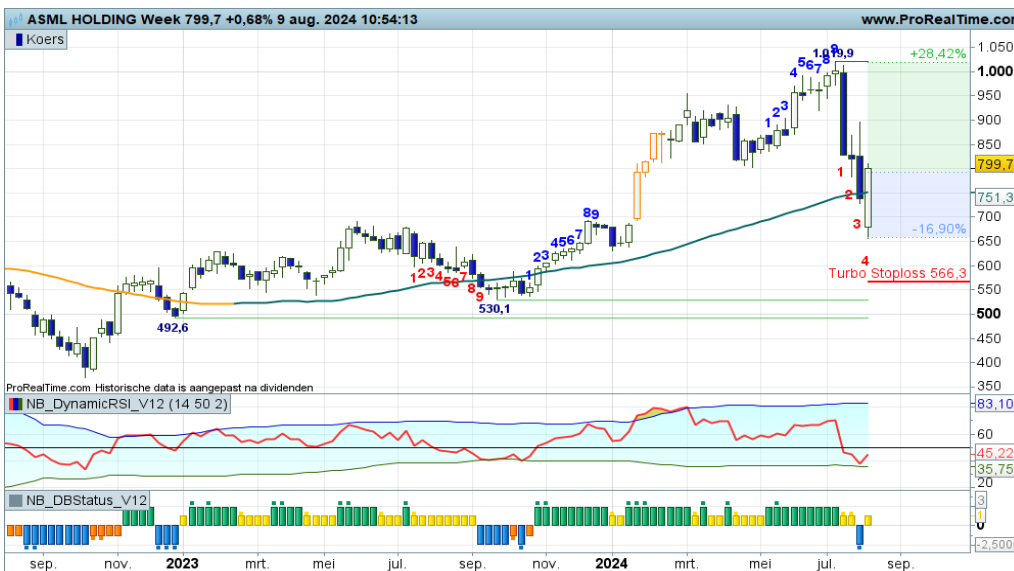

“Het is uitzien naar de eerstvolgende witte candle op of boven de SMA-lijn, dan blijft de trend intact en zijn er weer nieuwe of additionele aankoopkansen voor trendvolgende beleggers”, zo schreef ik vorige week. En ja hoor, de bulls doen wat wij van hen verwachten. Hernieuwde aankoopkansen dus. Of is dit toch stiekem een “dead cat bounce”?

[Bekijk de BNP Paribas Turbo's](#)

ASR Nederland - Oude weerstand wordt nieuwe steun

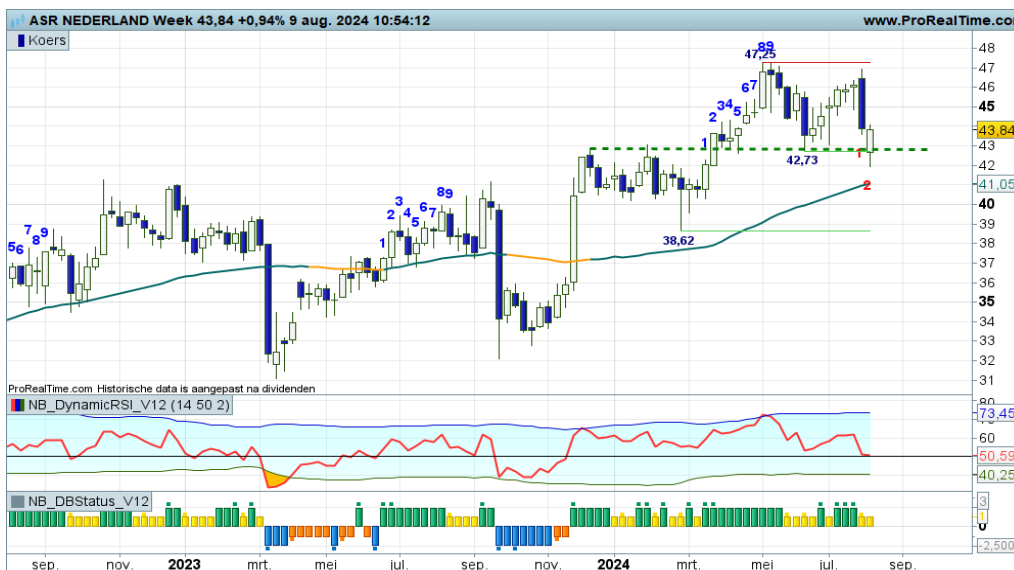

Een spannende strijd wordt gevoerd onder het motto “oude weerstand wordt nieuwe steun”. Dan heb ik het over het afgerond 43,00 niveau. Deze week een dappere witte candle, waardoor de kans groeit op een hernieuwde opleving richting de 47+ zone. Grafiekop spelers zien hun kansen en willen profiteren met een Turbo Long positie.

[Bekijk de BNP Paribas Turbo's](#)

BESI - Negatieve overgangsfase



In tijd van een aantal weken is het charttechnische plaatje drastisch gewijzigd. In een rap tempo werd de opgaande trend omgegooid naar een negatieve overgangsfase. Op dit moment is een breakoutbeweging gaande, die opgevolgd kan worden door een pullback naar de SMA-lijn op 127+. Daar moet blijken of de trendomkeer valide is en dat de beren gaan toeslaan. Voor nu bezien of de bulls daadwerkelijk kunnen opstomen naar de SMA-lijn.

[Bekijk de BNP Paribas Turbo's](#)

DSM - Firmenich - Witte candles in positief vaarwater

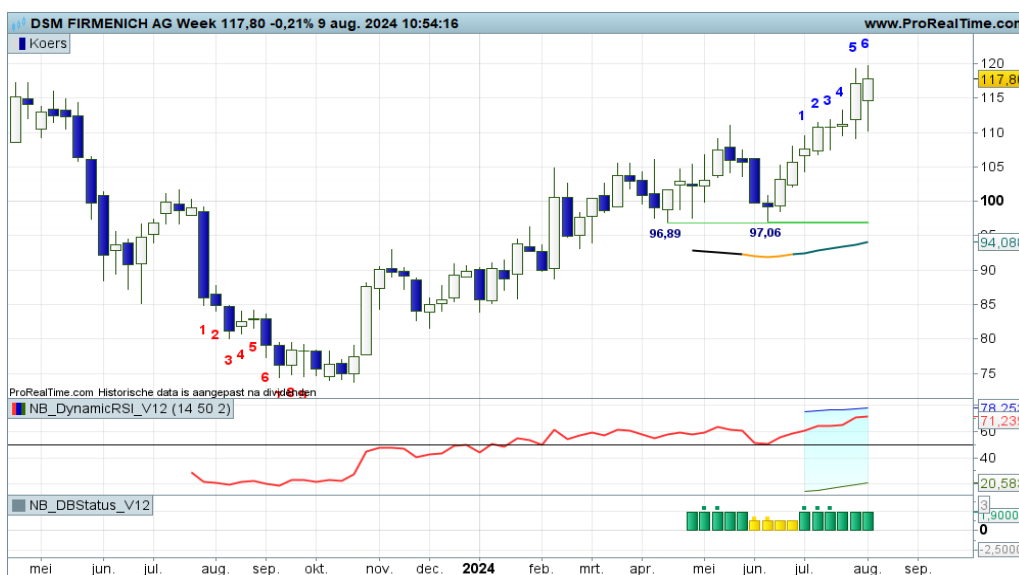

De bulls zijn goed op weg binnen een mooie serie hogere toppen en hogere bodems, met thans geen rode strepen meer in het veld. Er is nu stijgingsruimte richting 120+. De indicatoren ondersteunen nog steeds de bullenparade, maar eens bezien wanneer er signalen van topvorming verschijnen. Dat is het moment voor trendbeleggers om wat winsten veilig te stellen.

[Bekijk de BNP Paribas Turbo's](#)

Exor NV - Bulls aan zijden draadje

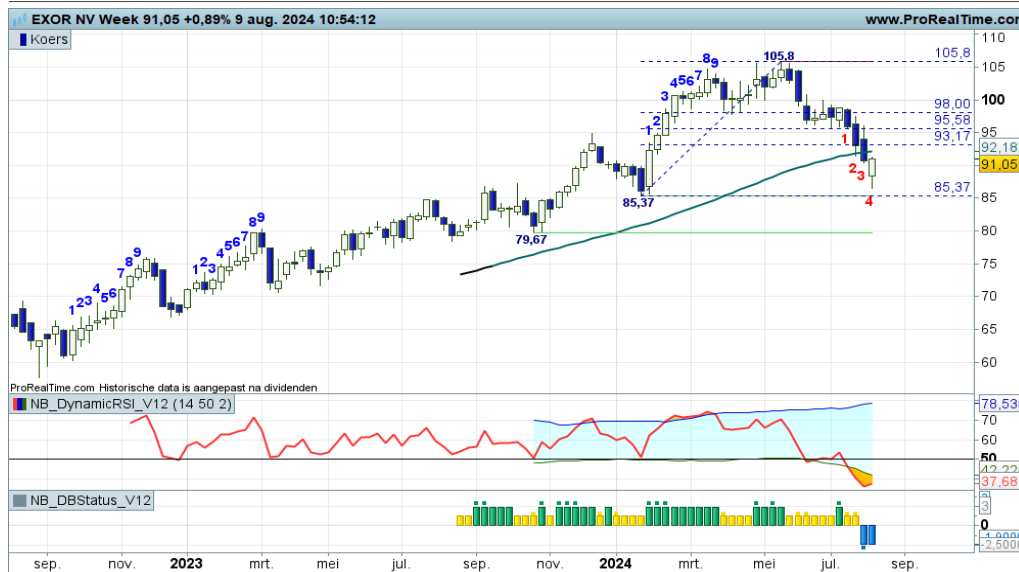

"In de ban van de beer, maar ook veerkracht bij de bulls", zo schrijf ik in de inleiding van deze nieuwsbrief. Dit geldt zeker ook voor Exor, waar de bulls uitermate goed hun best doen om een trendomkeer af te wenden. Gevoed door de RSI moet het hen lukken om binnenkort terug te keren boven de SMA lijn, aldus de coach. Als dat lukt, zijn er nieuwe aankoopkansen voor trendvolgende beleggers.

[Bekijk de BNP Paribas Turbo's](#)

De waarde van uw belegging kan fluctueren. In het verleden behaalde resultaten bieden geen garantie voor de toekomst. Turbo's zijn complexe instrumenten en brengen vanwege het hefboomeffect een hoog risico mee van snel oplappende verliezen. 7 op de 10 retail beleggers verliest geld met de handel in turbo's. Het is belangrijk dat u goed begrijpt hoe turbo's werken en dat u nagaat of u zich het hoge risico op verlies kunt permitteren.

Heineken - Beren slaan flink toe, trading box aanstaande?



Ik herhaal mijn commentaar van vorige week. “Deze week gooien de beren flink roet in het eten, ze plaatsen een forse zwarte candle onder de SMA lijn, meteen bij de groene steunzone rond 80+. Hamvraag is nu natuurlijk of de bulls zich daar kunnen vermannen, waardoor de contouren opdoemen van een brede range tussen 80+ en 96+. Dit scenario is valide mits er komende week een witte candle wordt geplaatst”. De bulls doen hun best. ik

[Bekijk de BNP Paribas Turbo's](#)

IMCD - Positieve overgang

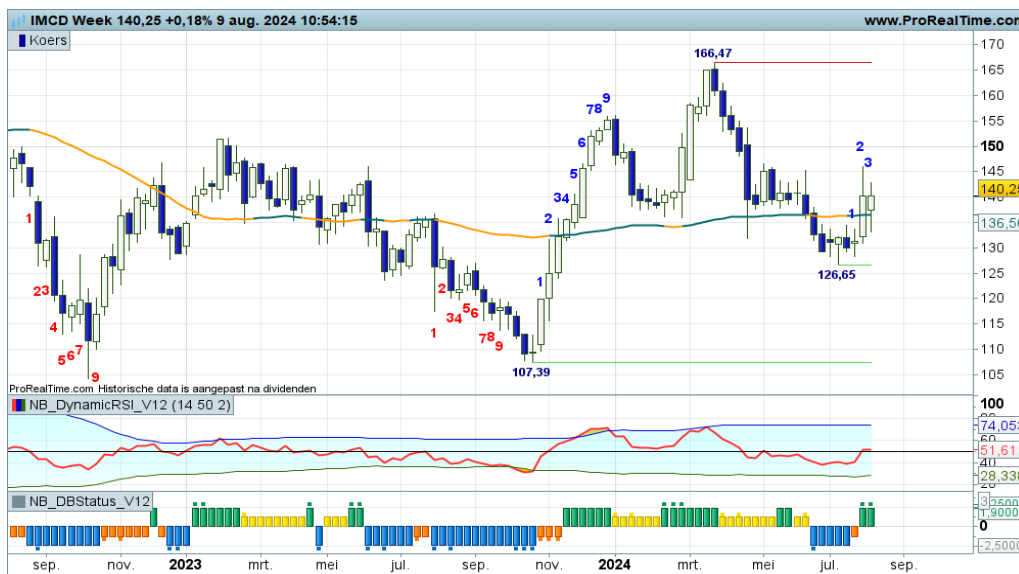

De bulls laten zich deze week weer goed zien. Ze houden de koers met een witte candle boven SMA-lijn, waardoor de recente negatieve overgangsfase rap draait. Nu toch weer een poging om een positieve trend te starten. Dit heeft kans van slagen zolang de koers boven 136+ blijft bewegen, ondersteund door de indicatoren. Formeel gezien zijn er Turbo Long kansen voor trendbeleggers.

[Bekijk de BNP Paribas Turbo's](#)

ING - Volatiele correctie

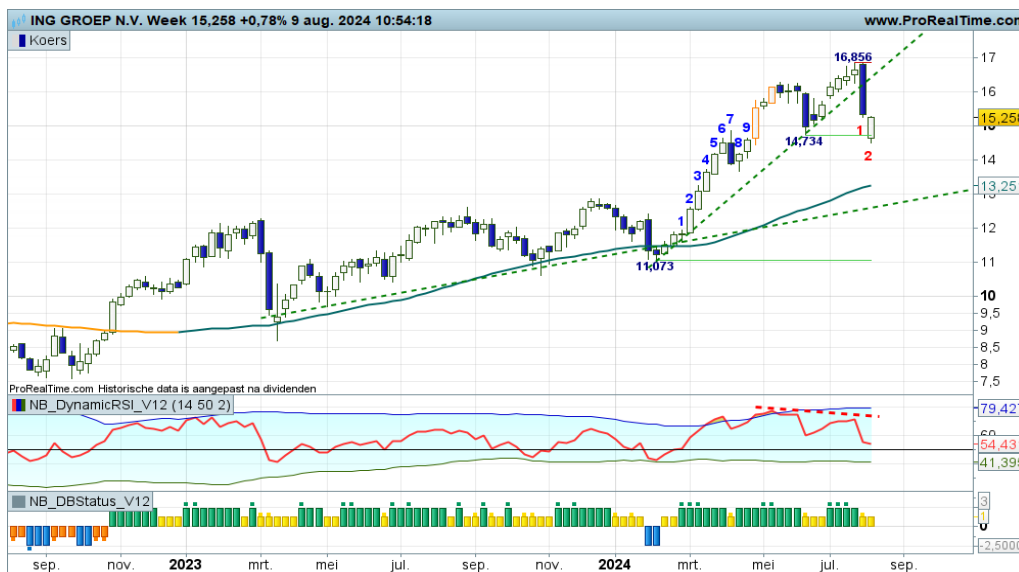

Vorige week werd een zeer volatiele correctie gestart, getuige de lange zwarte candle en swingteller naar -1. De negatieve divergentie op de RSI is hier zeker debet aan. Deze week weliswaar een witte candle op de groene steunstreep van 14,73, de correctie wordt hierdoor niet afgerond. Er is voldoende correctieruimte, dus laten we even vanaf de zijlijn bekijken wat er verder gaat gebeuren.

[Bekijk de BNP Paribas Turbo's](#)

De waarde van uw belegging kan fluctueren. In het verleden behaalde resultaten bieden geen garantie voor de toekomst. Turbo's zijn complexe instrumenten en brengen vanwege het hefboomeffect een hoog risico mee van snel olopende verliezen. 7 op de 10 retail beleggers verliest geld met de handel in turbo's. Het is belangrijk dat u goed begrijpt hoe turbo's werken en dat u nagaat of u zich het hoge risico op verlies kunt permitteren.

KPN - Correctie in de trend



Deze week een derde zwarte candle op rij, terwijl de RSI afketst tegen de OB-lijn en de swingteller op -1 springt. Een gezonde correctie, teneinde de afstand met de gemiddelde lijn te verkleinen. Trendbeleggers overwegen om deels wat winsten veilig te stellen. De Fibonaci grid indiceert aanstaande bodenvorming tussen 3,52 en 3,38. Daar bezien of nieuwe aankoopkansen worden aangereikt.

[Bekijk de BNP Paribas Turbo's](#)

NN Group - Wat een sensatie op het veld

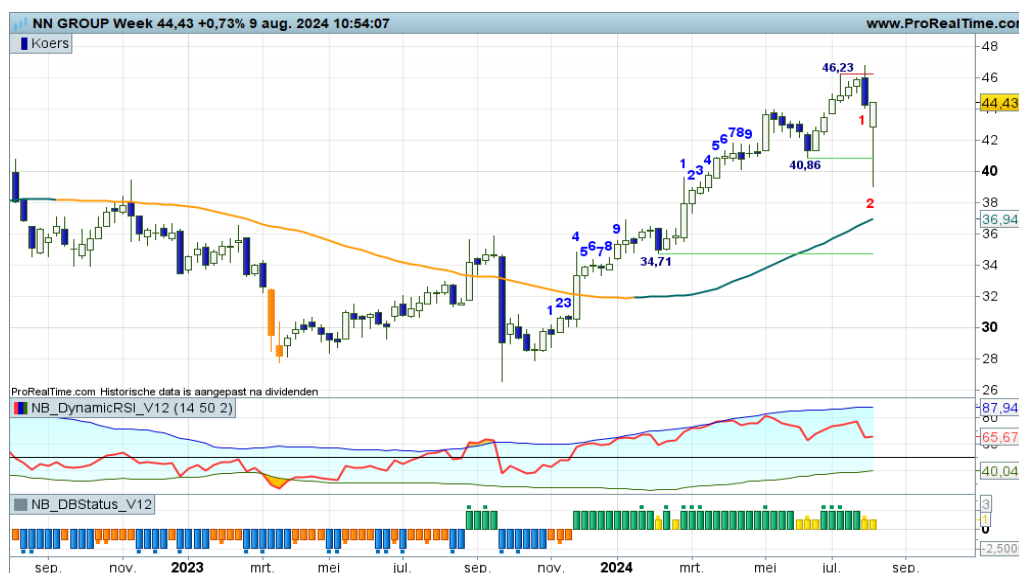

Wat een sensatie op dit speelveld. Flinker berentikken die direct worden gepareerd door de bulls. Het eindresultaat is een witte candle met een gigantische spriet onderaan de body. Anders gedefinieerd, de beren leken te winnen, maar in de laatste seconden van de wedstrijd moesten zij de winst prijsgeven. Voor nu even aanzien wat de bulls verder van plan zijn, een adempauze lijkt gerechtvaardigd.

[Bekijk de BNP Paribas Turbo's](#)

Philips - De bulls vervolgen hun pad



Deze week plaatsen de bulls opnieuw een witte candle, ondersteund door alle indicatoren. Met welk tegengas door de beer moet het nu haalbaar zijn om de spike top op 28+ te bereiken. Hou rekening met de nodige volatiliteit als er koopposities uitstaan. Trendmatigheid kan overigens verbeteren, de bulls kiezen richting en houden dat ook vast.

[Bekijk de BNP Paribas Turbo's](#)

De waarde van uw belegging kan fluctueren. In het verleden behaalde resultaten bieden geen garantie voor de toekomst. Turbo's zijn complexe instrumenten en brengen vanwege het hefboomeffect een hoog risico mee van snel olopende verliezen. 7 op de 10 retail beleggers verliest geld met de handel in turbo's. Het is belangrijk dat u goed begrijpt hoe turbo's werken en dat u nagaat of u zich het hoge risico op verlies kunt permitteren.

Prosus - Bulls keren terug

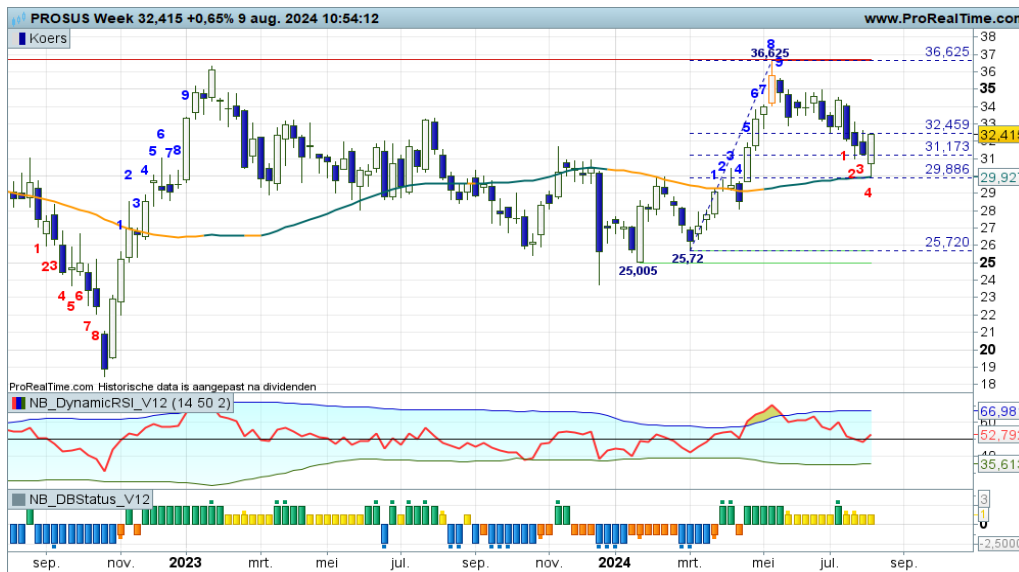

“Er is correctieruimte tot aan de SMA-lijn en tevens onderste lijn van de Fibo grid zo rond 30,00. Het is wachten op de eerstvolgende witte candle, dan komen bodemstampers in actie om de trend te valideren. Koopkansen dienen zich dan aan”, zo meldde ik vorige week. En zie, de bulls keren terug in de arena met een mooi Bullish Engulfing patroon. Charttechnisch gezien zijn er dus koopkansen voor trendvolgende beleggers.

[Bekijk de BNP Paribas Turbo's](#)

Randstad - Volatiel gespartel



Het gaat er nogal wild aan toe op dit speelveld. Forse witte en zwarte candles al dan niet met lange sprieten in een wild dalingskanaal, dat is het huidige koersbeeld. Deze week de bulls weer aan zet bij de rode steunlijn, wie weet komende week weer een berentik. Charttechnisch overheerst negatief sentiment, dus de beren hebben meer troefkaarten, hou daar rekening mee.

[Bekijk de BNP Paribas Turbo's](#)

RELX - Topvorming en correctie binnen de trend



Er ligt een rode streep op 43+, de bulls worden geremd. Maar ze geven zich niet makkelijk gewonnen, getuige de candles van de afgelopen weken. Nu wel koersvorming onder de steile trendlijn, dus de correctiefase kan aan kracht winnen richting de steunstreep op krap 37,00. De RSI stuurt overigens aan op bodemvorming, dus bodemstampers zouden al eerder in actie kunnen komen. Daar maar even op wachten.

[Bekijk de BNP Paribas Turbo's](#)

Shell PLC - Volatiele strijd tussen rood en groen



De koers wordt flink heen en weer gezweept tussen de steun op 31+ en de weerstand op 34+. Volatiele candles met lange sprieten sieren het veld, met uiteraard de hamvraag wie uiteindelijk met de eer gaat strijken, beer of stier. De indicatoren staan er verdeeld bij, die bieden geen soelaas. Maar even toezien hoe de volatiele strijd zich verder ontwikkelt.

Bekijk de BNP Paribas Turbo's

UMG - Chaos op het veld, nu wel wat stierengespartel

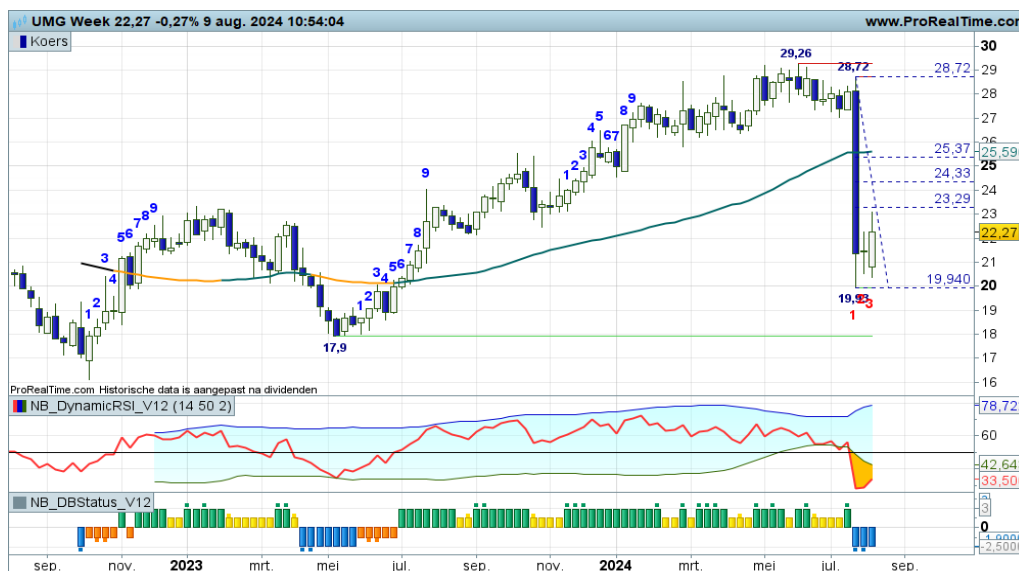

Na de forse afstraffing lijken de bulls een tegenaanval te willen inzetten, getuige het Bullish Engulfing patroon van deze week. Met een steunstreep op krap 20,00 is een rebound mogelijk richting de Fibo grid op 23+ tot ruim 25+. Na de rebound moet blijken of er een dalende trendfase van start kan gaan. Dat is van latere zorg, nu mogelijk profiteren van de verwachte opleving.

Bekijk de BNP Paribas Turbo's

Unilever - Flink koerszweepers, bulls zijn toe aan een pauze



Het is de bulls gelukt om in een rap tempo de koers omhoog te drukken van 46,00 naar 57,00, een prima prestatie. Deze week echter lassen ze een adempauze in, terwijl de RSI afketst tegen de OB-lijn. Dit kan de opmaat worden voor een niet meer dan gezonde correctie richting 52+. Als er nog een zwarte candle verschijnt, is het te overwegen om deels wat Turbo Long posities te verzilveren.

Bekijk de BNP Paribas Turbo's

De waarde van uw belegging kan fluctueren. In het verleden behaalde resultaten bieden geen garantie voor de toekomst. Turbo's zijn complexe instrumenten en brengen vanwege het hefboomeffect een hoog risico mee van snel olopende verliezen. 7 op de 10 retail beleggers verliest geld met de handel in turbo's. Het is belangrijk dat u goed begrijpt hoe turbo's werken en dat u nagaat of u zich het hoge risico op verlies kunt permitteren.

Wolters Kluwer - Volatiele strijd op nerveuze zebra chart



Er wordt een dappere strijd gevoerd hoog in het veld tussen 145 steun en 156 weerstand. De beren proberen te corrigeren, maar de bulls willen dit tegenhouden. Wat dat betreft is 145 een cruciaal niveau. Koersvorming er onder impliceert een correctie naar 136+. Koersvorming er boven geeft de bulls de gelegenheid op te stomen naar 156. Dit noemen we nu kantelpuntanalyse.

[Bekijk de BNP Paribas Turbo's](#)

Chart Navigator - TA Coaching Rubriek

TA Coaching Wijsheden en One-liners

Mijn Technische Analyse Coaching behelst niet alleen het begeleiden bij het Dashboard Beleggen zoals het duiden van grafieken, het toelichten van signalen en condities van de indicatoren en het presenteren van setups. Ook de zogenaamde Behavioral Finance krijgt aandacht, ofwel mentale valkuilen en vaardigheden waar beleggers mee te maken hebben. Een variant hierop zijn de tegelwijsheden, one-liners, wenkbrouw fronsers en glimlach uitspraken die ik voor u opmaak en verzamel. Ik heb er weer een aantal voor u, veel leesplezier met deze vakantielectuur!

- Als een speculant aarzelt, groeit zijn angst, als hij waagt, groeit zijn moed.
- Een technisch analist doet het met data en patronen.
- Mijn kooptip luidt "wacht op wit in de Fibo grid".
- Frustratie bij beleggers is niets anders dan creatieve spanning die zijn vorm nog niet gevonden heeft.
- Vraag aan de goeroe: "Ben jij veelbelovend of veel waarmakend?".
- Grafiekspinsel: "Vroeger is het nu van toen...".
- Als TA coach leer ik u niet alleen te kijken, maar ook te zien.
- De mooiste analyse is die perfect aansluit op uw eigen positie.
- Een zijwaarts koersverloop wordt een correctie in tijd genoemd.
- Het beleggingsresultaat is de som van alle keuzes.
- Een optiebelegger heeft te maken met inspiratie, transpiratie en expiratie.
- Sprietcandles duiden op nervositeit op de beurs.
- Tijd voor een top? Verzilver de winst, behoedt u voor een strop.
- Beleggen zonder plan: "Als je niet weet waar je heen wilt, is elke weg goed om nergens uit te komen...".
- Een "beer uit het doosje" is een vervelende ervaring voor beleggers.
- Een zwarte kaars kan het bullenfeest aardig verstieren.
- De afstand tussen koers en gemiddelde lijn bepaalt de correctie- of herstelruimte.
- Tijdvensteranalyse kan tot verwarring leiden.
- Beleggersgedrag is nog belangrijker dan koersontwikkeling.
- Hoe harder een koers zakt, hoe eerder de steunstreep wordt bereikt.
- Weet u wat de ATH van een aandeel is?
- Is 'timing' een kwestie van tijd?

TA Coaching Wijsheden en One-liners



LUNCH WEBINAR

TA coaching sessie voor korte termijn beleggers, op zoek naar tips en inspiratie.

Donderdag 29 aug. 12:00 uur



BB&B WEBINAR

TA coaching sessie voor middellange termijn trendvolgende beleggers.

Maandag 26 augustus, 19:30 uur



WEBARCHIEF

U kunt elk webinar na afloop van de uitzending op elk moment terugzien in het webarchief.

Naar het webarchief

De waarde van uw belegging kan fluctueren. In het verleden behaalde resultaten bieden geen garantie voor de toekomst. Turbo's zijn complexe instrumenten en brengen vanwege het hefboomeffect een hoog risico mee van snel oplopende verliezen. 7 op de 10 retail beleggers verliest geld met de handel in turbo's. Het is belangrijk dat u goed begrijpt hoe turbo's werken en dat u nagaat of u zich het hoge risico op verlies kunt permitteren.

AMG - Bulls slijpen hun messen

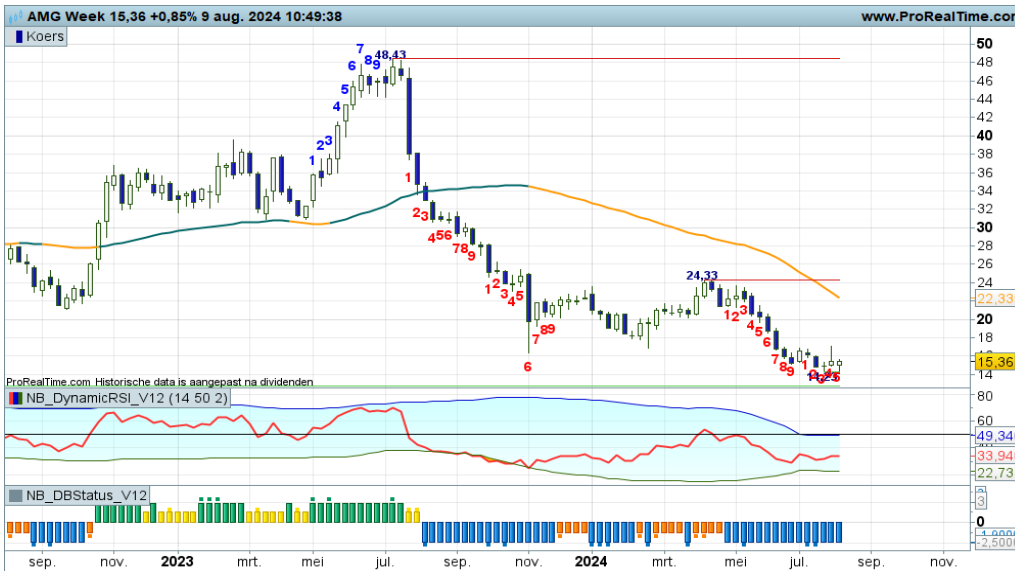

Het ziet er naar uit dat de bulls een rebound voorbereiden richting de SMA lijn en rode streep op 24+, een aardige rit voor de boeg vanaf 14+. Dit scenario wordt charttechnisch gevoed, de indicatoren geven nog geen bevestiging. Maar eens bezien of de bulls uit de startblokken schieten. Vorige week een eerste poging, komende week een tweede poging?

[Bekijk de BNP Paribas Turbo's](#)

Aperam - Bodemvorming onder in de tradingbox, gaan de bulls sprinten?

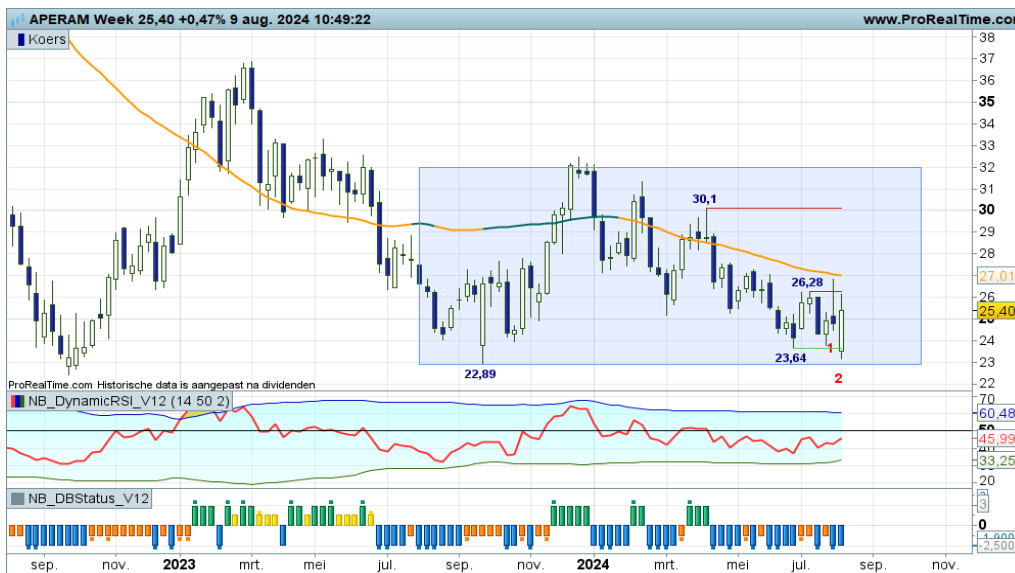

Op afstand gezien is een trading box valide met een redelijk duidelijke onderlijn zo rond 24,00. Daar proberen de bulls steeds weer op te veren, zo ook nu weer. Als het lukt om witte candles te blijven produceren, dan is een eerste opleving naar 26+ haalbaar, daarboven komt de ruwe bovenlijn van de tradingbox in zicht rond 31+. Voor nu een spannende propositie voor koopjesjagers.

[Bekijk de BNP Paribas Turbo's](#)

Fagron - Bulls met adempauze



Al geruime tijd is er sprake van een proces van hogere toppen en hogere bodems, met deze week een pas op de plaats. Nog even en de rode streep op 20+ wordt geraakt. Of zijn de bulls eerder klaar met hun race gezien de stand van de RSI? Bij de huidige zwarte candle toch maar (deels) XL overwegen, aldus de coach.

[Bekijk de BNP Paribas Turbo's](#)

Inpost - Hoog tijd voor een bodem en hervatting uptrend

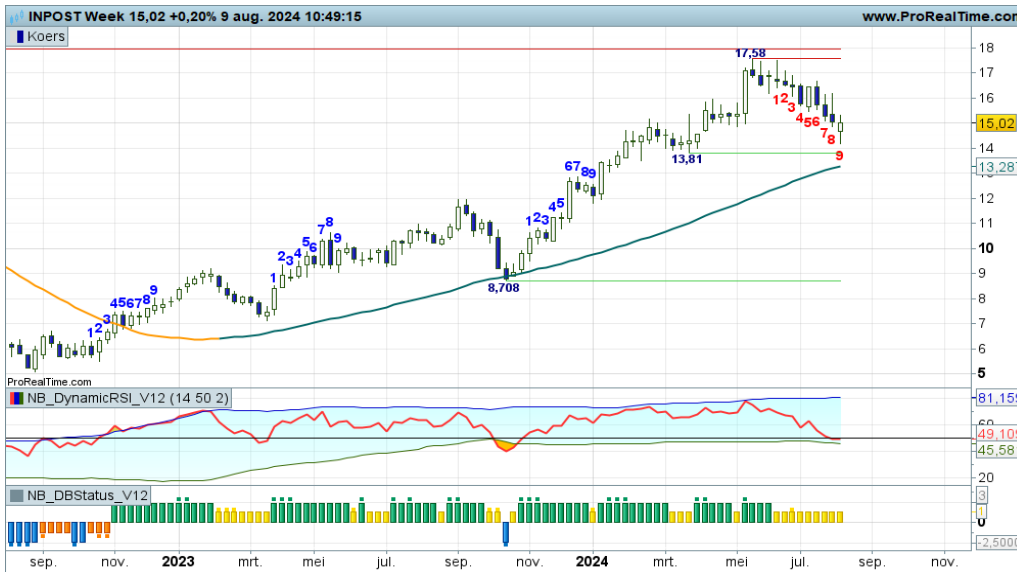

Het ziet er naar uit dat de recente correctie op kan drogen en plaats gaat maken voor een verse opswing. Deze week swing -9 en de RSI nipt onder de 50-lijn. Zolang de koers boven 13,80 blijft bewegen, is een rally naar 17,50+ aannemelijk. Maar dan moet er wel komende week na swing -9 een witte candle verschijnen. Dan zie ik een interessant ritje in het verschiet voor trendbeleggers.

[Bekijk de BNP Paribas Turbo's](#)

Just Eat Takeaway - Scoringsdrang bij de stieren



De bulls zijn klaar met het gekwakkel rond 10,50, zij zetten deze week een sprint in vanaf de onderkant van de tradingbox. Zij krijgen de gelegenheid om op te stomen naar de SMA lijn zo rond 13,25, met daarboven ruimte tot krap 16,00. Nu zijn rebound posities te overwegen, zo meldt de coach, charttechnisch gevoed, met deze week bevestiging vanuit de swingteller.

[Bekijk de BNP Paribas Turbo's](#)

Pharming - Tijd voor een stevige opleving



Op de grafiek is niet alles te zien, maar deze week wordt wederom steun gevonden bij 0,66, de groene streunstreep vanaf eind 2021 in het veld. De RSI toont positieve divergentie, dat kan de bulls een handje helpen om op te stomen naar 0,81 tot zelfs 1,00. Bij een tweede witte candle zijn er anticiperende koopkansen, zo meldt de coach.

[Bekijk de BNP Paribas Turbo's](#)

De waarde van uw belegging kan fluctueren. In het verleden behaalde resultaten bieden geen garantie voor de toekomst. Turbo's zijn complexe instrumenten en brengen vanwege het hefboomeffect een hoog risico mee van snel olopende verliezen. 7 op de 10 retail beleggers verliest geld met de handel in turbo's. Het is belangrijk dat u goed begrijpt hoe turbo's werken en dat u nagaat of u zich het hoge risico op verlies kunt permitteren.

AB Inbev - Hogere koersen zijn aantrekkelijk



De koers noteert al een aantal weken rond 55,00, gelijk aan de onderkant van het stijgingskanaal en tevens SMA-lijn. Van de bulls verwachten we nu dat ze los komen van de gemiddelde lijn om op te stomen naar de bovenkant van het kanaal zo rond 63,00. Vorige week een eerste dappere poging, deze week toch weer een lichte terugval. Gaan de bulls het komende week weer proberen, of laten ze de kop hangen? Wilt op de SMA geeft koopkans.

[Bekijk de BNP Paribas Turbo's](#)

Ageas - Berendruk zwelt aan



“De koers mag wegzakken tot in de Fibonaci grid zo rond 42+ tot uiterlijk krap 40,00, daarna moeten de bulls rap terugkeren om de trend intact te laten”, zo meldde ik vorige week. En zie, deze week een dappere witte candle vanaf de 40,00 zone, mede gevoed door het thema “oude weerstand wordt nieuwe steun”. Nu moeten de bulls doorpakken richting 44+ en 46+. Anticiperende Turbo Long posities ter overweging.

[Bekijk de BNP Paribas Turbo's](#)

GBL - Onder in de trading range

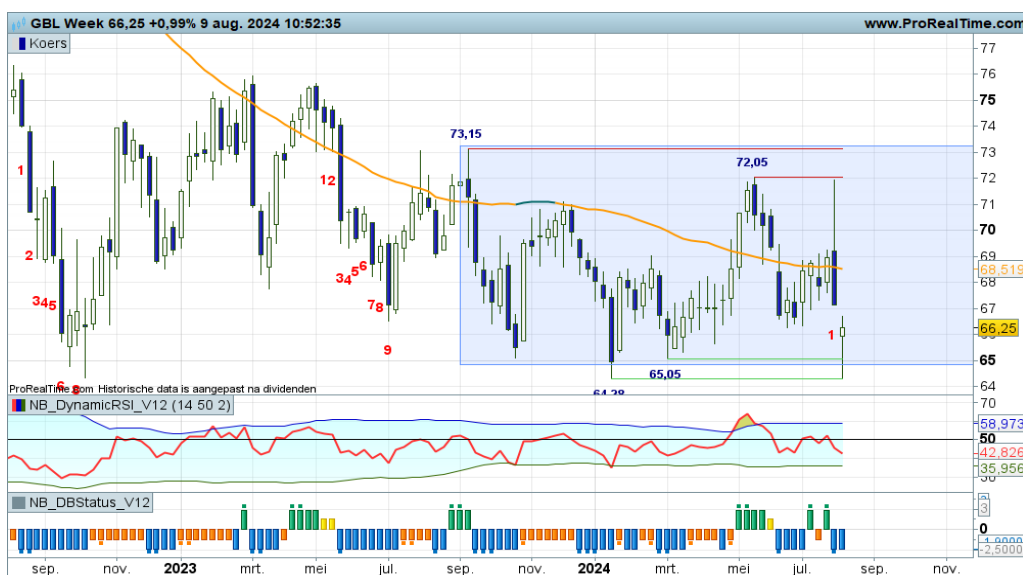

Op dit speelveld valt het reuze mee met de volatiliteit. Op afstand gezien beweegt de koers tussen 65 steun en 73 weerstand, een redelijk duidelijke tradingrange. Deze week proberen de bulls stand te houden onder in de tradingbox. Dit gaat lukken als er deze week of komende week een witte candle wordt geplaatst. Dan zijn er koopkansen voor range spelers.

[Bekijk de BNP Paribas Turbo's](#)

EUR/USD - Bulls zetten druk op de rode zone

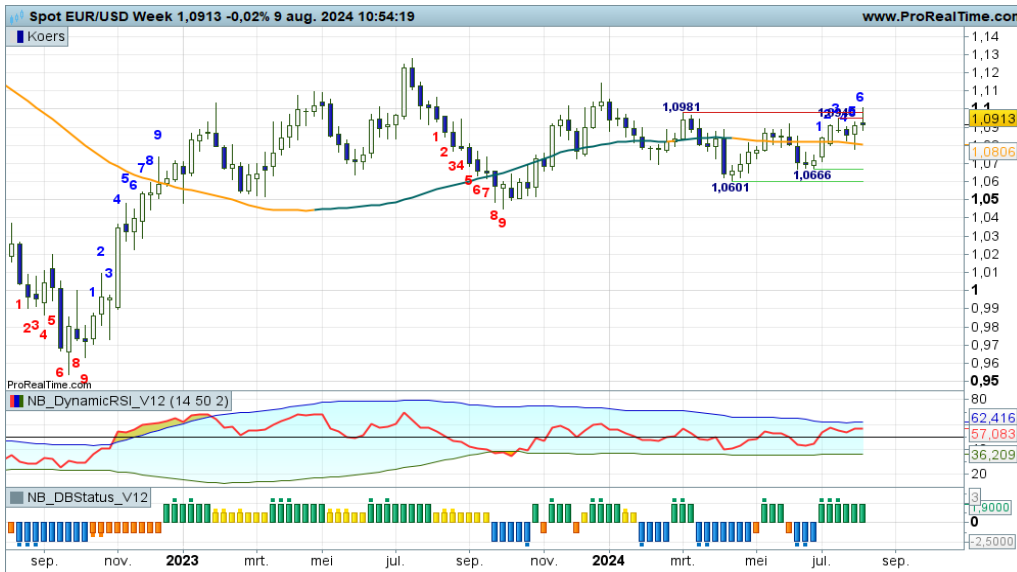

De grafiek oogt erg wispelturig, maar wel met de intentie bij de bulls om boven de rode zone op circa 1,09 te breken. De indicatoren helpen hen daarbij, er is ruimte voor een uitbraak, waarna de 1,12 zone lonkt. De beweeglijkheid is vrij groot, terwijl de trendmatigheid tegenvalt, hou daar rekening mee als u met Turbo Long posities de strijd tussen beer en stier volgt.

Bekijk de BNP Paribas Turbo's

Euro Bund Future - Bulls in felle breakout beweging

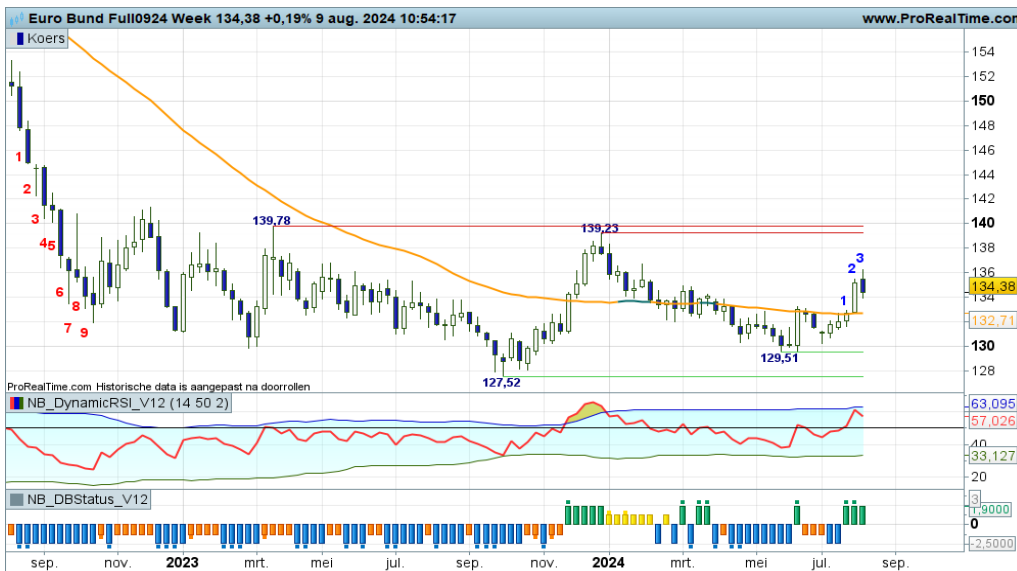

“En ja hoor, de uitbraakcandle staat er deze week. Dappere poging om een nieuwe uptrend te starten. Turbo Long posities zijn gerechtvaardigd. Wel oppassen voor een korte pullback”, zo schreef ik vorige week. Deze week inderdaad een korte pullback, teneinde de trendbreuk te valideren. Bodemvorming boven de SMA-lijn is noodzakelijk om de verse uptrend te kunnen vervolgen.

Bekijk de BNP Paribas Turbo's

30Y TBond Future - Bulls in positieve overgangsfase

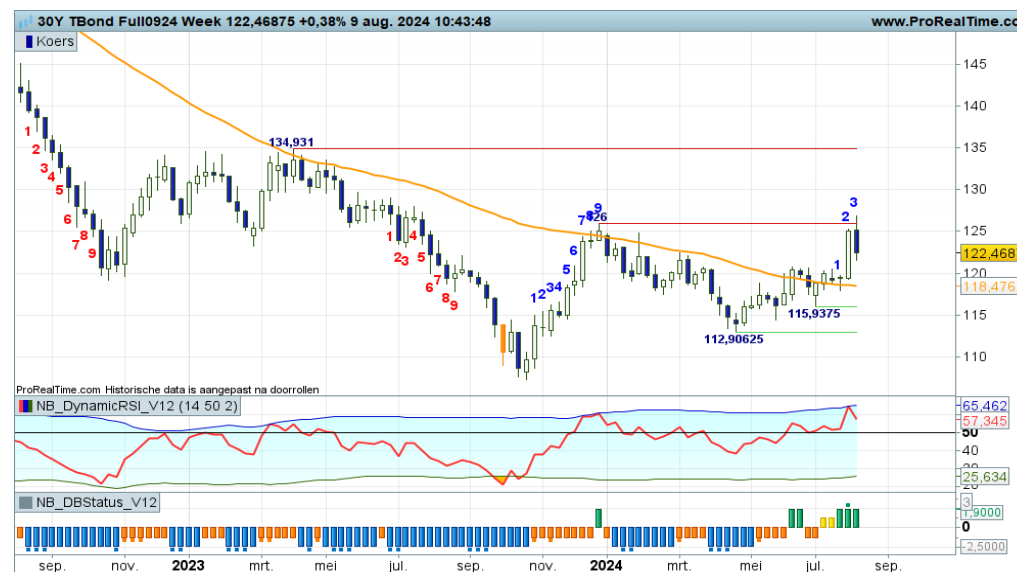

Een aantal weken plussen en minnen door elkaar, vorige week een overtuigende plus voor de bulls. Dappere impuls in een verse uptrend met 126+ als haalbaar koersdoel. Hierboven zijn de bulls echt goed los. Koersvorming boven de SMA lijn moet aanhouden om Turbo Long posities verder te kunnen uitbouwen. Deze week een korte terugval, een pullback, een adempauze voor de bulls.

Bekijk de BNP Paribas Turbo's

De waarde van uw belegging kan fluctueren. In het verleden behaalde resultaten bieden geen garantie voor de toekomst. Turbo's zijn complexe instrumenten en brengen vanwege het hefboomeffect een hoog risico mee van snel olopende verliezen. 7 op de 10 retail beleggers verliest geld met de handel in turbo's. Het is belangrijk dat u goed begrijpt hoe turbo's werken en dat u nagaat of u zich het hoge risico op verlies kunt permitteren.

Goud - Van trend naar trading

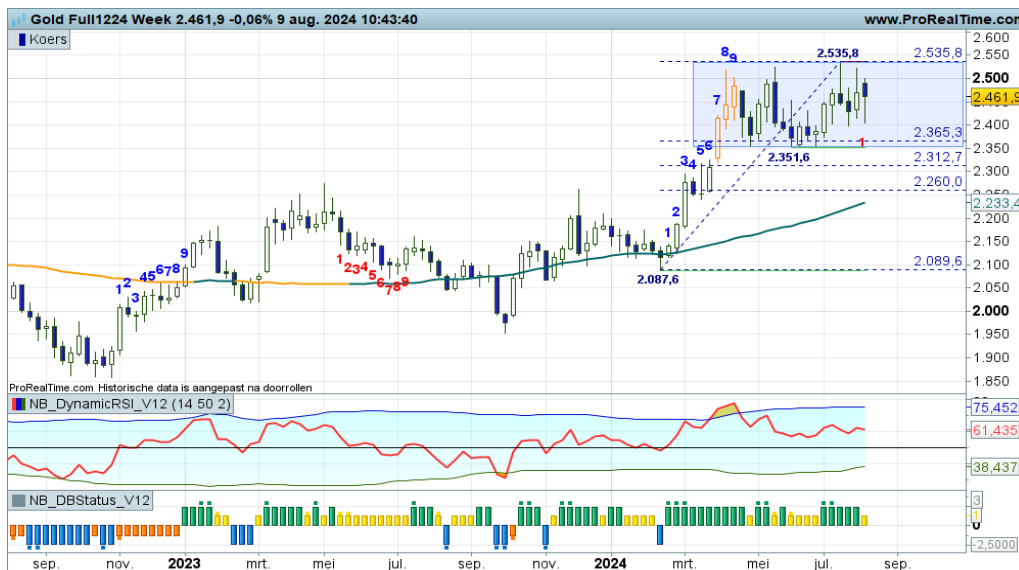

Het onlangs gestarte trendscenario vanaf de eerste Fibo lijn rond 2300 verliest aan kracht. Dit impliceert dat er mogelijk een trading box wordt gevormd tussen 2300 en 2535, ofwel een transitie van trend naar trading. De beer deze week aan zet, dit past wel in het charttechnische plaatje. Hou in deze fase rekening met snel wisselende indicatorstanden.

[Bekijk de BNP Paribas Turbo's](#)

Zilver - Wacht op bodemvorming



Een wild koersritme, flinke sprongen omhoog en omlaag, met deze week de beren aan zet. Nog even en de bulls mogen in actie komen bij 27+ onder het motto "oude weerstand wordt nieuwe steun". Als dit gaat lukken, dan is een hernieuwde rally naar 33+ aannemelijk. Wacht op wit is dan ook de coaching overweging.

[Bekijk de BNP Paribas Turbo's](#)

BrentOil future - Steun op groen?



Charttechnisch gezien lijkt een dubbele bodem in de maak op 75+. Dit kan de opmaat zijn voor een opleving naar de tussenliggende top op 87+. Daarmee zou een brede tradingrange gevormd kunnen worden tussen de genoemde niveaus. Dit scenario maar even volgen, laat de indicatoren maar even links liggen, die bieden momenteel weinig soelaas.wat nog

[Bekijk de BNP Paribas Turbo's](#)

De waarde van uw belegging kan fluctueren. In het verleden behaalde resultaten bieden geen garantie voor de toekomst. Turbo's zijn complexe instrumenten en brengen vanwege het hefboomeffect een hoog risico mee van snel olopende verliezen. 7 op de 10 retail beleggers verliest geld met de handel in turbo's. Het is belangrijk dat u goed begrijpt hoe turbo's werken en dat u nagaat of u zich het hoge risico op verlies kunt permitteren.

Nico Bakker heeft een positie in de AEX index.

Risicowaarschuwing

Turbo's zijn complexe instrumenten en brengen vanwege het hefboomeffect een hoog risico mee van snel oplopende verliezen. 7 op de 10 retail beleggers verliest geld met de handel in turbo's. Het is belangrijk dat u goed begrijpt hoe turbo's werken en dat u nagaat of u zich het hoge risico op verlies kunt permitteren.

Disclaimer

Nico Bakker is directeur/eigenaar van BTAC Visuele Analyse en als zelfstandig consultant gelieerd aan BNP Paribas S.A. (www.bnpparibasmarkets.nl). De informatie in deze publicatie is niet bedoeld als individueel beleggingsadvies of als een individuele aanbeveling tot het doen van bepaalde beleggingen. Iedere belegging die u overweegt, dient u te toetsen aan uw persoonlijk beleggersprofiel of te bespreken met uw beleggingsadviseur. De waarde van uw beleggingen kan fluctueren. In het verleden behaalde resultaten bieden geen garantie voor de toekomst. De standpunten en vooruitzichten van Bakker geven diens technische mening weer over het betreffende item in de hoedanigheid van technisch analist en consultant.

De beloning aan Bakker staat/ stond/ zal niet direct of indirect in relatie (staan) tot zijn specifieke aanbevelingen of standpunten in deze publicatie.

Nico Bakker van BTAC heeft mogelijk een positie in een van de onderliggende waarden, zoals beschreven in dit document, evenals financiële instrumenten die hiermee verband houden. Er kan tevens sprake zijn van indirecte deelnemingen via beleggingsfondsen, pensioenfondsen en/of kapitaalverzekeringen waarin wordt belegd en waar hij of andere medewerkers van BTAC geen invloed hebben op het beleggingsbeleid. Verder zijn er geen andere potentiële belangenconflicten bekend.

Lees hier de disclaimer ten aanzien van beleggingsaanbevelingen die op dit document van toepassing is: <https://www.bnpparibasmarkets.nl/disclaimerbeleggingsaanbevelingen>.



BNP PARIBAS

De bank voor een wereld in verandering