



**TA: Chart Navigator
MARKETING**

Meer informatie
Ga naar
www.bnpparibasmarkets.nl
of bel 0900 MARKETS
(0900 6275387; lokaal tarief)
X / Twitter: @TheDailyTurbo

Beleggers in de ban van cijfers en verwachtingen, altijd een spannende periode. Nieuws wordt geabsorbeerd in veelal positief vaarwater, hetgeen nieuwe of additionele koopkansen oplevert, al dan niet na een korte dip. Dit impliceert dat de bekende beurswijsheid **“Come back in September”** wel eens goed van pas kan komen. Check dan ook de charts om te bezien op welke speelvelden de bulls in de startblokken staan.

AEX-Index® - Sterke ondertoon, bulls aan zet

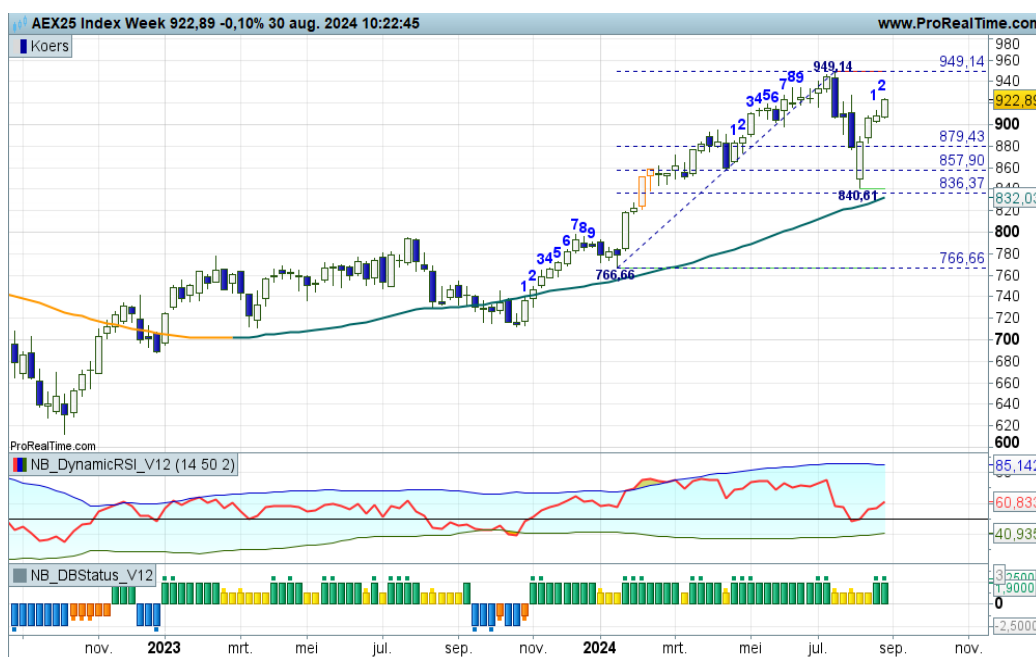

Drie weken terug een flinke schrikreactie door de koersval naar 840+, maar de berentik werd rap weggepoetst, de trend is niet in gevaar geweest. Inmiddels de vierde witte candle op rij met alle indicatoren in de plus, het lijkt een kwestie van tijd wanneer de 950 zone wordt bereikt. Een mooi vooruitzicht voor de september maand en wellicht ook voor het vierde kwartaal. Maar eens bezien hoeveel witte candles er nog bijkomen voordat topvorming zal plaatsvinden.

Inhoud Chart Navigator

Indices	P. 2
AEX® Hoofdfondsen	P. 4
TA Coaching Rubriek	P. 12
Selectie Midkapfondsen	P. 13
Turbo Titels België	P. 15
Valuta - Obligaties	P. 16
Grondstoffen	P. 16

Wilt u reageren?

Heeft u opmerkingen, vragen, suggesties, aanvullingen, wilt u reageren? Doe dit dan door een email te sturen naar:

markets@bnpparibas.com

De RealTime grafieken in deze editie zijn bijgewerkt op de ochtend van publicatie. De week slotkoers kan de definitieve weekcandle en het bijbehorende scenario wijzigen.

Analyses en coaching:

Nico P.R. Bakker
X / Twitter: @TheDailyTurbo
www.bnpparibasmarkets.nl

Bekijk de BNP Paribas Turbo's



De bank voor een wereld in verandering

De waarde van uw belegging kan fluctueren. In het verleden behaalde resultaten bieden geen garantie voor de toekomst. Turbo's zijn complexe instrumenten en brengen vanwege het hefboomeffect een hoog risico mee van snel oplopende verliezen. 7 op de 10 retail beleggers verliest geld met de handel in turbo's. Het is belangrijk dat u goed begrijpt hoe turbo's werken en dat u nagaat of u zich het hoge risico op verlies kunt permitteren.

BEL20 Index - Bulls goed in het zadel, maar topvorming aanstaande?

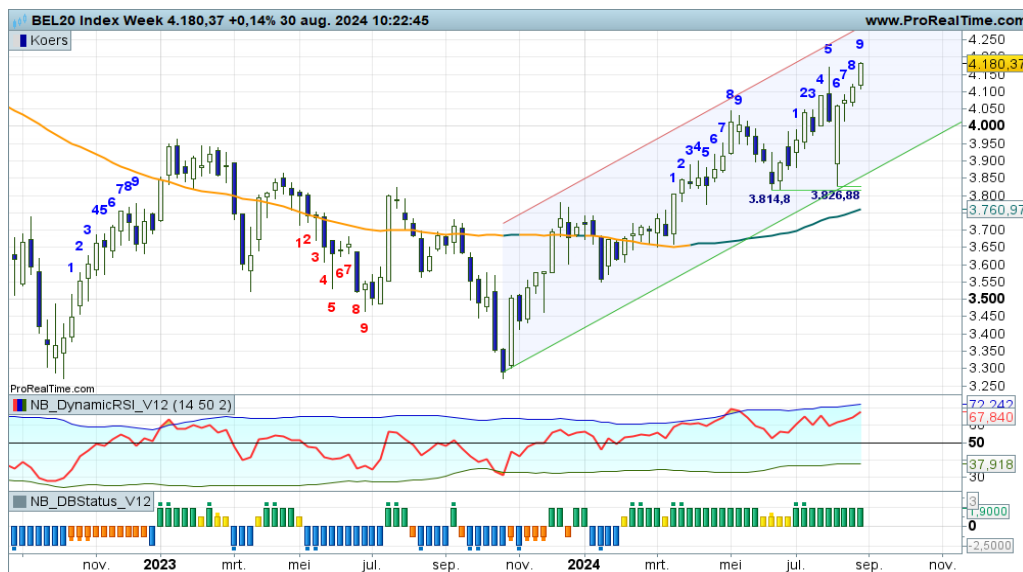

Al geruime tijd is er sprake van een serie hogere toppen en hogere bodems, ofwel een stijgende trendfase, ondersteund door alle indicatoren en charttechnische bevindingen. Deze week swing +9, dus het kan spannend worden wat betreft aanstaande topvorming boven in het stijgingskanaal. Bij een eerstvolgende zwarte candle overwegen om deels winsten te verzilveren.

[Bekijk de BNP Paribas Turbo's](#)

DAX® index - Bulls slechten de weerstand



Onlangs was het even spannend met de koersval tot aan de SMA lijn. Maar de bulls keerden rap terug in de arena om de trend intact te laten. Inmiddels zijn ze opgestoomd tot aan de rode streep op afgerond 18.900. Op moment van schrijven staan ze er zelfs boven. Als zij standhouden, dan kan de trend worden vervolgd en wordt de ATH scherpgesteld. Turbo Long posities mogen worden aangehouden.

[Bekijk de BNP Paribas Turbo's](#)

EUROSTOXX50® index - Bulls goed op dreef

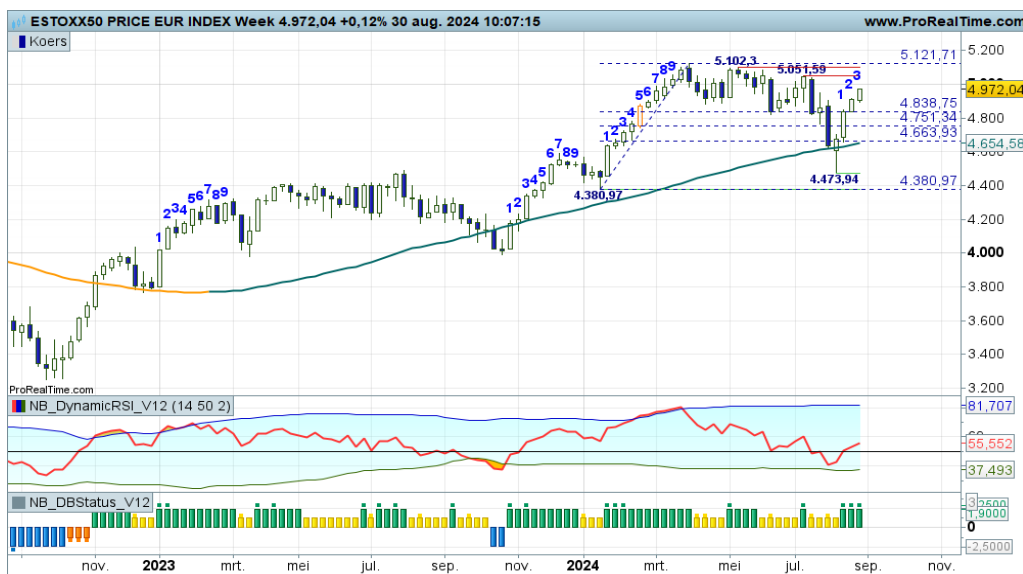

Recent een dappere overlevingsstrijd bij de SMA-lijn, de bulls moesten alle zeilen bijzetten om een negatieve overgangsfase tegen te gaan. En dat is prima gelukt, de trend werd vervolgd met 5000+ als haalbare koerszone. Alle indicatoren in de plus, geen overspannenheid, de bulls mogen hun parade vervolgen. Koopposities mogen dan ook worden aangehouden, aldus de coach.

[Bekijk de BNP Paribas Turbo's](#)

De waarde van uw belegging kan fluctueren. In het verleden behaalde resultaten bieden geen garantie voor de toekomst. Turbo's zijn complexe instrumenten en brengen vanwege het hefboomeffect een hoog risico mee van snel olopende verliezen. 7 op de 10 retail beleggers verliest geld met de handel in turbo's. Het is belangrijk dat u goed begrijpt hoe turbo's werken en dat u nagaat of u zich het hoge risico op verlies kunt permitteren.

NASDAQ index - Flink gespartel in het stijgingskanaal



Met veel gevoel voor dramatiek wordt de index heen en weer gezwiept in het stijgingskanaal. Onlangs nog de onderlijn getest, waarna de bulls weer opstoomden richting de bovenkant van het stijgingskanaal. Charttechnisch gevoed en ondersteund door de indicatoren zijn Turbo Long posities gerechtvaardigd. Hou wel rekening met de nodige volatiliteit.

[Bekijk de BNP Paribas Turbo's](#)

S&P500 index - Dreigt er een dubbele top?

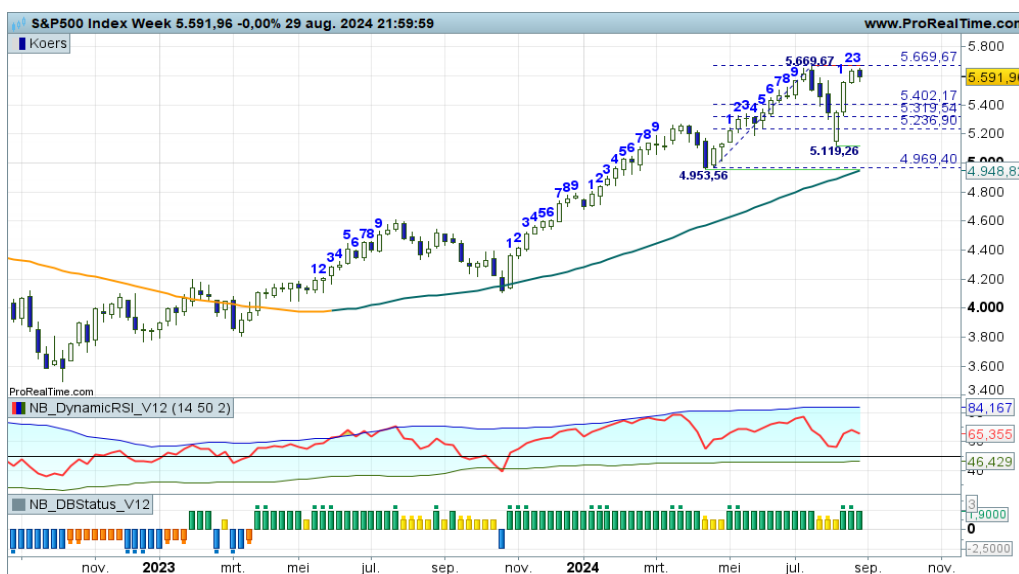

Aan volatiliteit geen gebrek op dit speelveld. Met gevoel voor dramatiek wordt de index flink heen en weer gezwiept met thans een spannende positie van de bulls bij de 5.670 passage. Dubbele top aldaar als opmaat voor een correctie? Of gewoon uitbreken om een hogere top te plaatsen? Bij meer zwarte candles toch maar wat winsten verzilveren, zo luidt de coaching overweging.

[Bekijk de BNP Paribas Turbo's](#)

NIKKEI 225 index - Flinke turbulentie, de bulls houden de regie

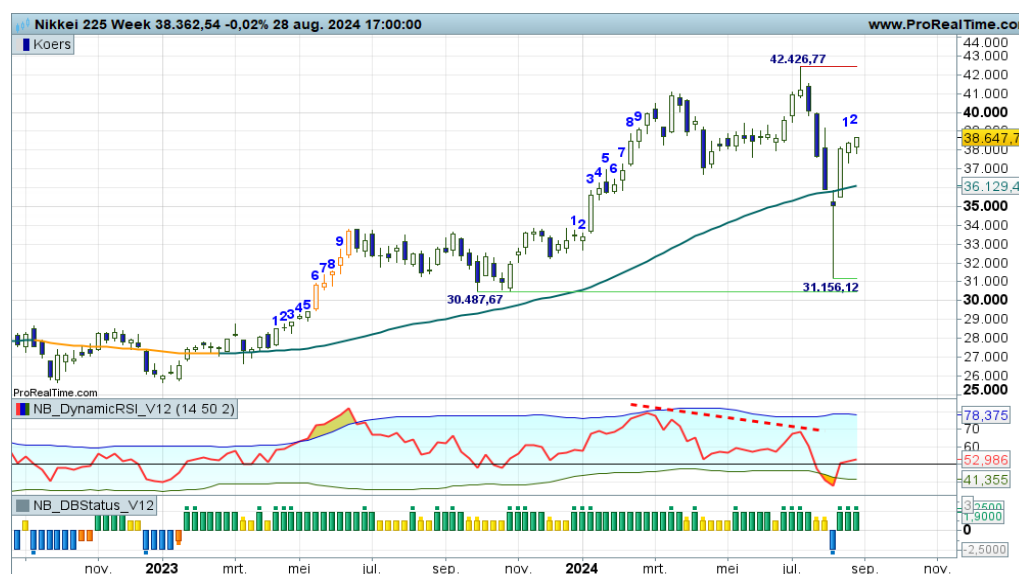

Spanning en sensatie, een hoog achtbaangehalte met de bulls aan zet, zo oogt het landschap. Met alle indicatoren in de plus moet het haalbaar zijn om de uptrend te vervolgen met 42000+ als haalbaar koersdoel. Zolang de index boven de SMA lijn blijft bewegen, houden de bulls de touwtjes in handen. Koopposities zijn dan ook gerechtvaardigd.

[Bekijk de BNP Paribas Turbo's](#)

De waarde van uw belegging kan fluctueren. In het verleden behaalde resultaten bieden geen garantie voor de toekomst. Turbo's zijn complexe instrumenten en brengen vanwege het hefboomeffect een hoog risico mee van snel olopende verliezen. 7 op de 10 retail beleggers verliest geld met de handel in turbo's. Het is belangrijk dat u goed begrijpt hoe turbo's werken en dat u nagaat of u zich het hoge risico op verlies kunt permitteren.

Ahold - Enerverende strijd in de 30 zone, topvorming dreigt



“Met deze voortgang lijkt het een kwestie van tijd wanneer de 30+ zone wordt bereikt. Turbo Long posities mogen worden aangehouden”, zo meldde ik onlangs. Deze week wordt opnieuw een solide witte candle geplaatst in swing +9, terwijl de RSI tegen de OB-lijn schuurt. Kans op topvorming neemt nu toe, dus oppassen bij een eerstvolgende zwarte candle. Dan overwegen om deels winsten te verzilveren.

[Bekijk de BNP Paribas Turbo's](#)

Akzo Nobel - Bulls in de rebound

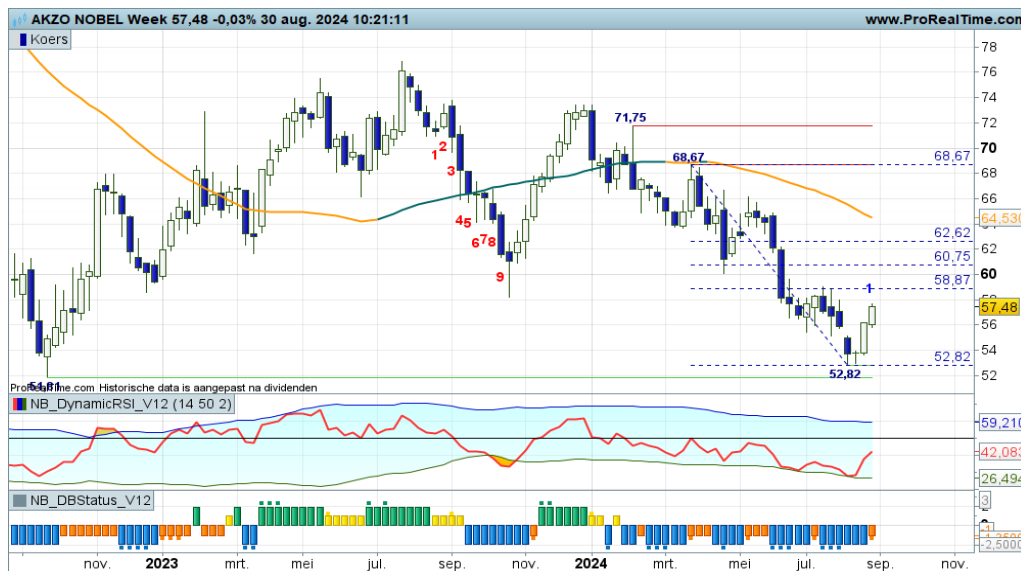

Binnen het proces van lagere toppen en lagere bodems is thans een rebound gaande, ofwel een opleving in de dalende trend. Met de groene streep op krap 53,00 mogen de bulls opstomen tot in de Fibo grid rond 58+ tot zelfs 62+. Daar de grafiek opnieuw beoordelen en zo mogelijk ingenomen reboundposities neutraliseren. Voorsnog zijn de bulls aan zet, maar eens bezien hoeveel witte candles er nog bijkomen.

[Bekijk de BNP Paribas Turbo's](#)

Arcelor Mittal - V-spike recovery



Er is een felle V-spike recovery in de maak, ofwel een scherpe opleving binnen de downtrend. De bulls betreden inmiddels de Fibo grid in de 20+ zone, er is stijgingsruimte tot aan de SMA-lijn rond 23,00. Reboundposities mogen worden aangehouden zoals geïndiceerd door de DBS-indicator. Bij een eerstvolgende zwarte candle wel overwegen om deels wat winsten te verzilveren.

[Bekijk de BNP Paribas Turbo's](#)

De waarde van uw belegging kan fluctueren. In het verleden behaalde resultaten bieden geen garantie voor de toekomst. Turbo's zijn complexe instrumenten en brengen vanwege het hefboomeffect een hoog risico mee van snel olopende verliezen. 7 op de 10 retail beleggers verliest geld met de handel in turbo's. Het is belangrijk dat u goed begrijpt hoe turbo's werken en dat u nagaat of u zich het hoge risico op verlies kunt permitteren.

ASMI - Sterk staaltje stierenwerk

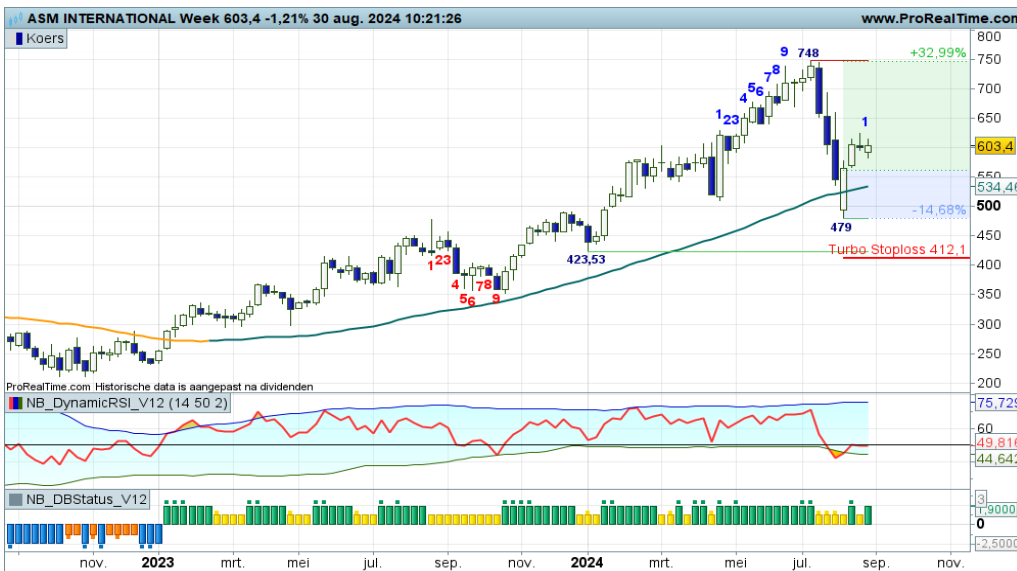

“Nu moet de SMA als dynamische trendlijn zijn werk gaan doen en zorgen dat de beren worden geremd rond 540 of 530. De RSI bevindt zich inmiddels onder de OS-lijn en stuurt daarmee aan op bodenvorming. De huidige koersval heeft mijns inziens een overdreven negatief randje, het wordt tijd voor herstel”, zo schreef ik onlangs. En zie, de bulls komen sterk terug en houden de trend intact.

[Bekijk de BNP Paribas Turbo's](#)

ASML - De sleepkabel houdt de bulls in de race

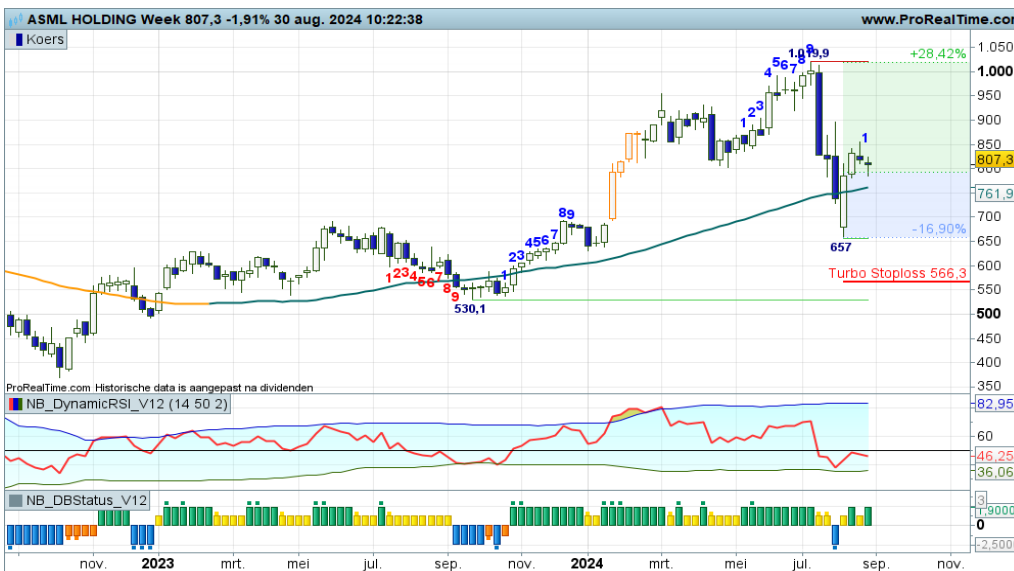

“Het is uitzien naar de eerstvolgende witte candle op of boven de SMA-lijn, dan blijft de trend intact en zijn er weer nieuwe of additionele aankoopkansen voor trendvolgende beleggers”, zo schreef ik onlangs. En ja hoor, de bulls doen wat wij van hen verwachten. Hernieuwde aankoopkansen dus, mits de candles wit kleuren.

[Bekijk de BNP Paribas Turbo's](#)

ASR Nederland - Oude weerstand wordt nieuwe steun

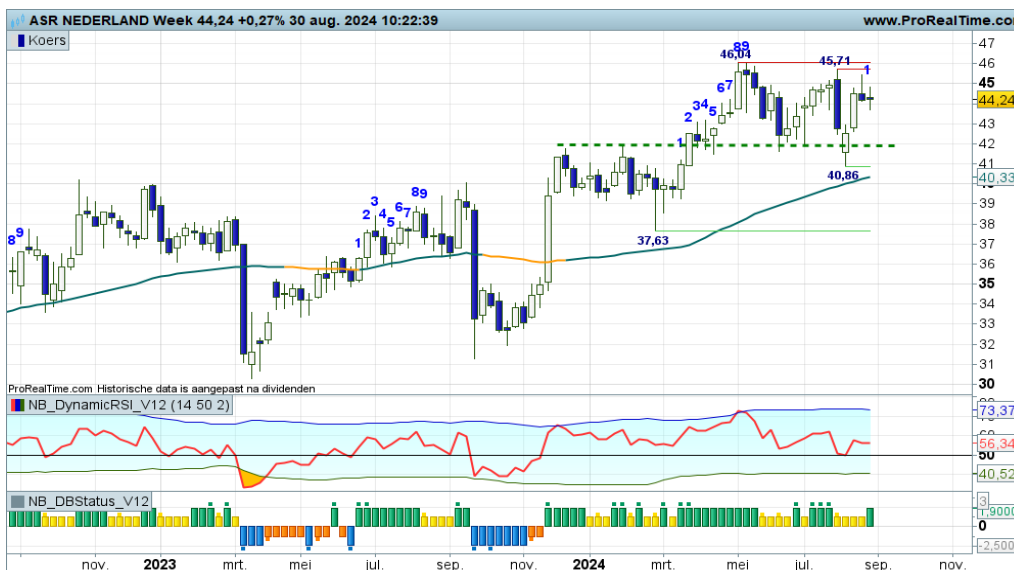

Een spannende strijd wordt gevoerd onder het motto “oude weerstand wordt nieuwe steun”. Dan heb ik het over het afgerond 42,00 niveau. Zolang de koers daar boven blijft, is er een stijgingspotentieel tot 46+. Je zou het ook een tradingbox kunnen noemen waarbinnen de koers heen en weer zwaait. De ondertoon is gematigd positief, dus hou Turbo Long posities maar bescheiden.

[Bekijk de BNP Paribas Turbo's](#)

De waarde van uw belegging kan fluctueren. In het verleden behaalde resultaten bieden geen garantie voor de toekomst. Turbo's zijn complexe instrumenten en brengen vanwege het hefboomeffect een hoog risico mee van snel oplappende verliezen. 7 op de 10 retail beleggers verliest geld met de handel in turbo's. Het is belangrijk dat u goed begrijpt hoe turbo's werken en dat u nagaat of u zich het hoge risico op verlies kunt permitteren.

BESI - Negatieve overgangsfase



In tijd van een aantal weken is het charttechnische plaatje drastisch gewijzigd. In een rap tempo werd de opgaande trend omgegooid naar een negatieve overgangsfase. Op dit moment is een pullback naar de SMA-lijn op 127+ gaande. Daar moet blijken of de trendomkeer valide is en dat de beren gaan toeslaan. Voor nu bezien of de bulls meer druk kunnen zetten op de SMA-lijn.

[Bekijk de BNP Paribas Turbo's](#)

DSM - Firmenich - Witte candles in positief vaarwater, topvorming aanstaande? Wat

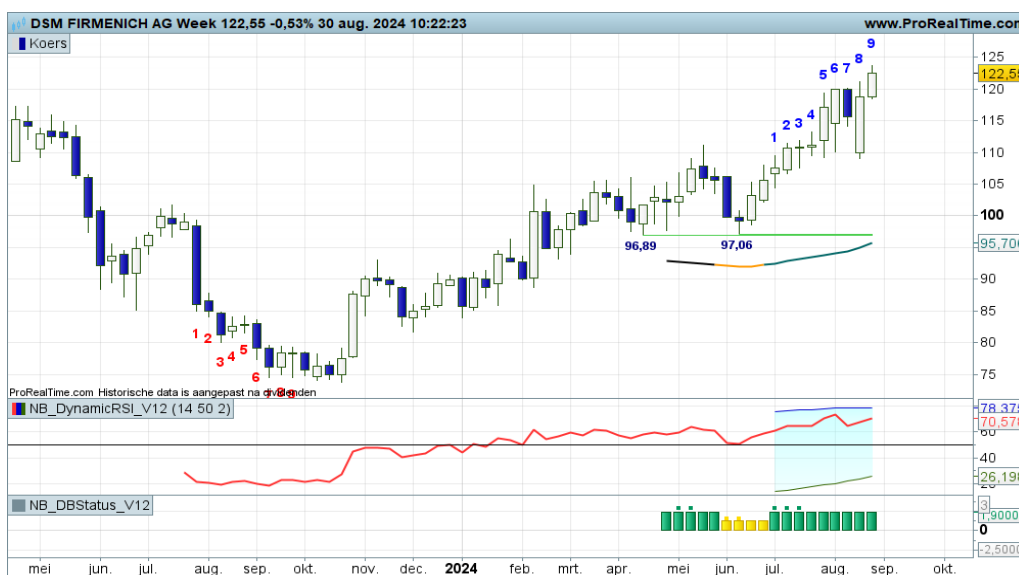

De bulls zijn goed op weg binnen een mooie serie hogere toppen en hogere bodems, met thans geen rode strepen meer in het veld. De indicatoren ondersteunen nog steeds de bullenparade, maar eens bezien wanneer er signalen van topvorming verschijnen. Dat is het moment voor trendbeleggers om wat winsten veilig te stellen. Volgende week een zwarte candle na swing +9?

[Bekijk de BNP Paribas Turbo's](#)

Exor NV - Bulls tonen hun kracht

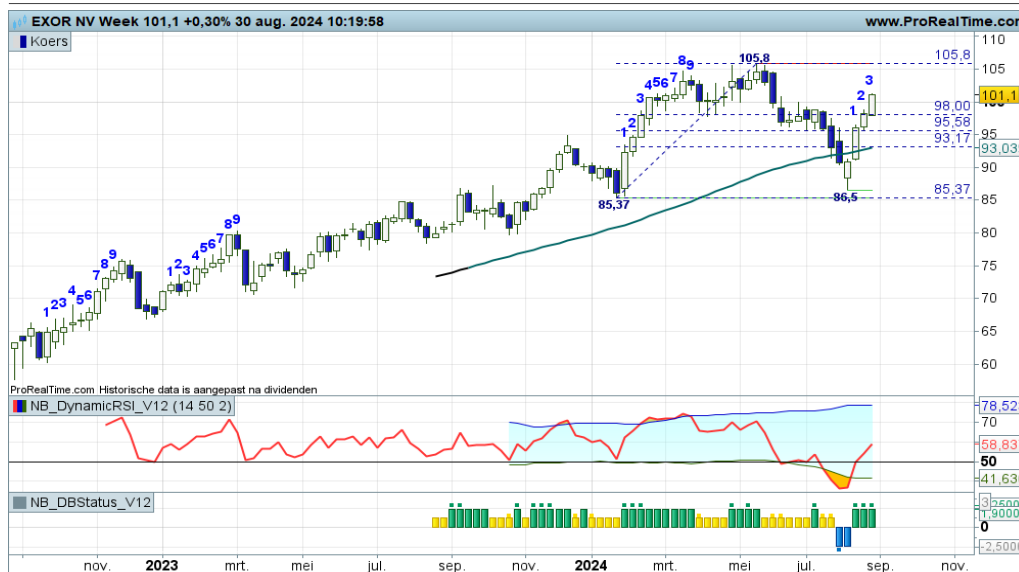

“Gevoed door de RSI moet het hen lukken om binnenkort terug te keren boven de SMA lijn, aldus de coach. Als dat lukt, zijn er nieuwe koopkansen voor trendvolgende beleggers”, zo luidde onlangs mijn commentaar. En zie, de bulls tonen hun kracht, ze zijn rap op weg naar de rode streep op 105+. Alle indicatoren in de plus, Turbo Long posities mogen vooralsnog worden aangehouden.

[Bekijk de BNP Paribas Turbo's](#)

De waarde van uw belegging kan fluctueren. In het verleden behaalde resultaten bieden geen garantie voor de toekomst. Turbo's zijn complexe instrumenten en brengen vanwege het hefboomeffect een hoog risico mee van snel olopende verliezen. 7 op de 10 retail beleggers verliest geld met de handel in turbo's. Het is belangrijk dat u goed begrijpt hoe turbo's werken en dat u nagaat of u zich het hoge risico op verlies kunt permitteren.

Heineken - Bulls in de rebound



Na de forse afstraffing tot 78+ komen de bulls terug met een hoopvolle reboundbeweging richting zo mogelijk de SMA-lijn rond 86+. Dan moet blijken of de huidige grillige downtrend fase een nieuwe impuls krijgt, of dat de trend gekeerd kan worden. Voor nu bezien of de bulls in staat zijn meer witte candles te produceren om daarmee de rebound kracht bij te zetten.

[Bekijk de BNP Paribas Turbo's](#)

IMCD - Positieve overgang, meer trendmatigheid gewenst



De bulls laten zich deze week weer goed zien. Ze houden de koers met een witte candle boven SMA-lijn, waardoor de recente negatieve overgangsfase rap draait. Nu toch weer een poging om een positieve trend te starten. Dit heeft kans van slagen zolang de koers boven 136+ blijft bewegen, ondersteund door de indicatoren. Formeel gezien zijn er Turbo Long kansen voor trendbeleggers.

[Bekijk de BNP Paribas Turbo's](#)

ING - Volatil koersritme

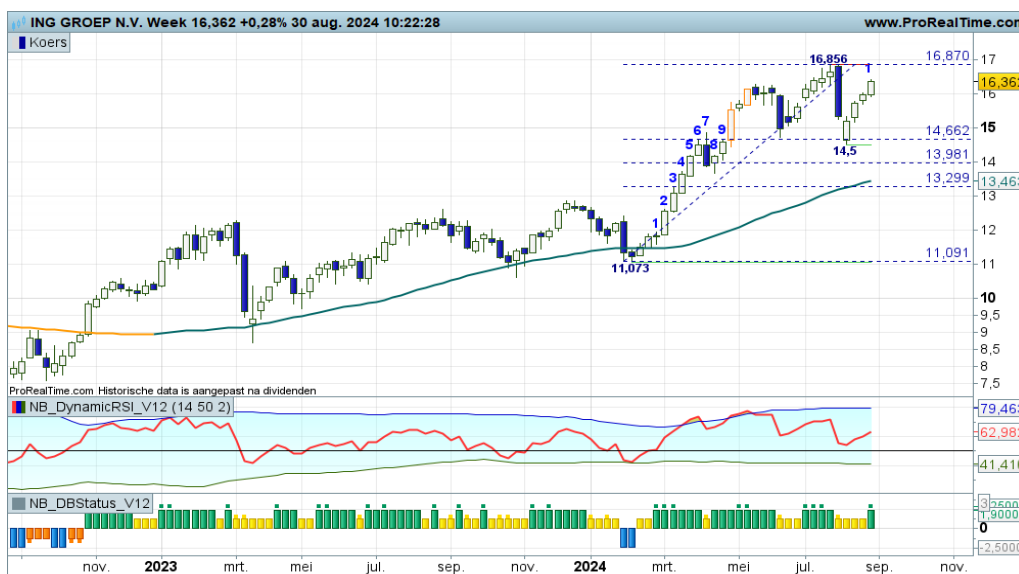

Met gevoel voor dramatiek wordt een volatiele serie hogere toppen en hogere bodems in stand gehouden. De Fibo grid is in dit geval van groot belang voor de bulls. Steun op 14,50 en weerstand op krap 17,00, dat zijn de huidige routepaaltes in het veld. Ondersteund door positieve rangen en standen bij de indicatoren zijn de bulls aan zet. Bescheiden Turbo Long posities ter overweging.

[Bekijk de BNP Paribas Turbo's](#)

De waarde van uw belegging kan fluctueren. In het verleden behaalde resultaten bieden geen garantie voor de toekomst. Turbo's zijn complexe instrumenten en brengen vanwege het hefboomeffect een hoog risico mee van snel olopende verliezen. 7 op de 10 retail beleggers verliest geld met de handel in turbo's. Het is belangrijk dat u goed begrijpt hoe turbo's werken en dat u nagaat of u zich het hoge risico op verlies kunt permitteren.

KPN - Bulls stevig in het zadel



“De Fibon grid indiceert aanstaande bodemvorming tussen 3,52 en 3,38. Daar bezien of nieuwe koopkansen worden aangereikt”, zo schreef ik onlangs. Thans blijkt dat de correctie uiterst mild was en dat de bulls de regie weer snel overnamen. Wat gaan ze doen bij de rode streep op 3,74? De indicatoren herbergen meer stijgingsruimte, charttechnisch zou er echter een dubbele top geplaatst kunnen worden. Komende week weten we meer.

[Bekijk de BNP Paribas Turbo's](#)

NN Group - Ondertoon blijft positief

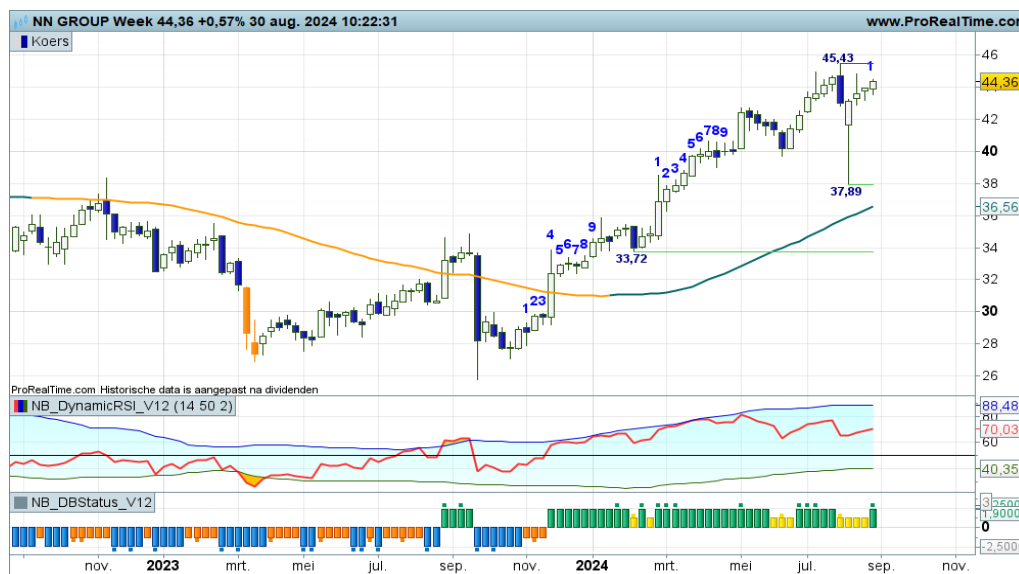

Ondanks zo nu en dan heftige turbulentie, blijft de ondertoon positief en kan de huidige uptrend worden vervolgd. De eerste rode streep ligt op 45+, hierboven betreden de bulls zogenaamd 'uncharted territory', de ATH wordt dan scherp gesteld. Voor nu zijn Turbo Long posities gerechtvaardigd, boven de rode streep zijn er uitbreidingsmogelijkheden. Bij koersvorming onder 42+ vervagen de positieve vooruitzichten.

[Bekijk de BNP Paribas Turbo's](#)

Philips - De bulls vervolgen hun pad



Deze week plaatsen de bulls opnieuw een witte candle, ondersteund door alle indicatoren. Met wellicht wat tegengas door de beer moet het nu haalbaar zijn om de spike top op 28+ te bereiken. Hou rekening met de nodige volatiliteit als er koopposities uitstaan. Trendmatigheid kan overigens verbeteren, de bulls kiezen richting en houden dat ook vast.

[Bekijk de BNP Paribas Turbo's](#)

De waarde van uw belegging kan fluctueren. In het verleden behaalde resultaten bieden geen garantie voor de toekomst. Turbo's zijn complexe instrumenten en brengen vanwege het hefboomeffect een hoog risico mee van snel olopende verliezen. 7 op de 10 retail beleggers verliest geld met de handel in turbo's. Het is belangrijk dat u goed begrijpt hoe turbo's werken en dat u nagaat of u zich het hoge risico op verlies kunt permitteren.

Prosus - Breed speelveld

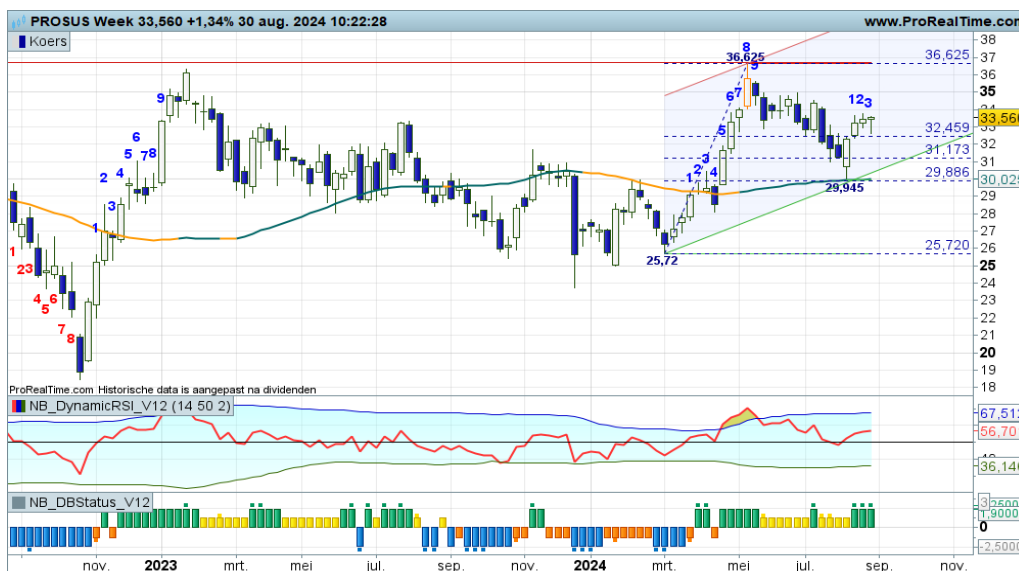

Recent een Bullish Engulfing patroon op de SMA lijn en op de onderste Fibo lijn als opmaat voor een vervolg van de uptrend. Inmiddels staan er meerdere witte candles met alle indicatoren in een plusstand. De koers kan verder aantrekken op een breed speelveld binnen de lijnen van het stijgingskanaal. De DBS-indicator rechtvaardigt het aanhouden van Turbo Long posities.

[Bekijk de BNP Paribas Turbo's](#)

Randstad - Herstel binnen het dalingskanaal



Er is sprake van een interessant charttechnisch koersverloop. Lagere toppen en lagere bodems binnen een dalingskanaal, met deze week de vierde witte candle op rij, dus de bulls vervolgen hun reboundbeweging. Een opleving binnen de downtrend, nu ondersteund door de swingteller, mag voor koopjesjagers aanleiding zijn om reboundposities in te nemen. Oppassen bij een eerstvolgende zwarte candle.

[Bekijk de BNP Paribas Turbo's](#)

RELX - Sterke trendfase



Al geruime tijd is er sprake van een positieve trendfase, met zelfs een versteiling in het koersritme, goed gevoed door de spanningsmeter. Deze week kan een nieuwe opswing van start gaan richting de rode streep op 43+, daarboven is er uiteraard ruimte voor een nieuwe hogere top. De bulls blijven aan zet zolang de koers boven de gestippelde trendlijn blijft bewegen.

[Bekijk de BNP Paribas Turbo's](#)

Shell PLC - Tamme strijd tussen rood en groen

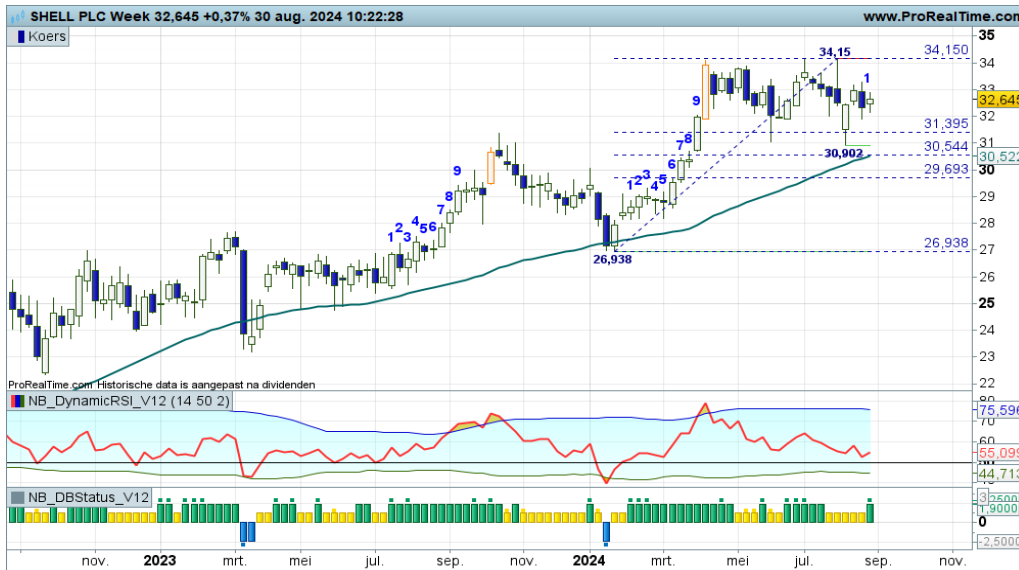

De koers wordt heen en weer geslingerd tussen de steun op 30+ en de weerstand op 34+. De indicatoren staan er verdeeld bij, die bieden geen soelaas. Maar even toezien hoe de tamme strijd zich verder ontwikkelt en wie als eerste overtuigend initiatief toont om de koers significant van zijn plaats te drukken. Tot dat moment is wellicht een zijlijnpositie de beste optie.

[Bekijk de BNP Paribas Turbo's](#)

UMG - V-spike recovery in volle gang

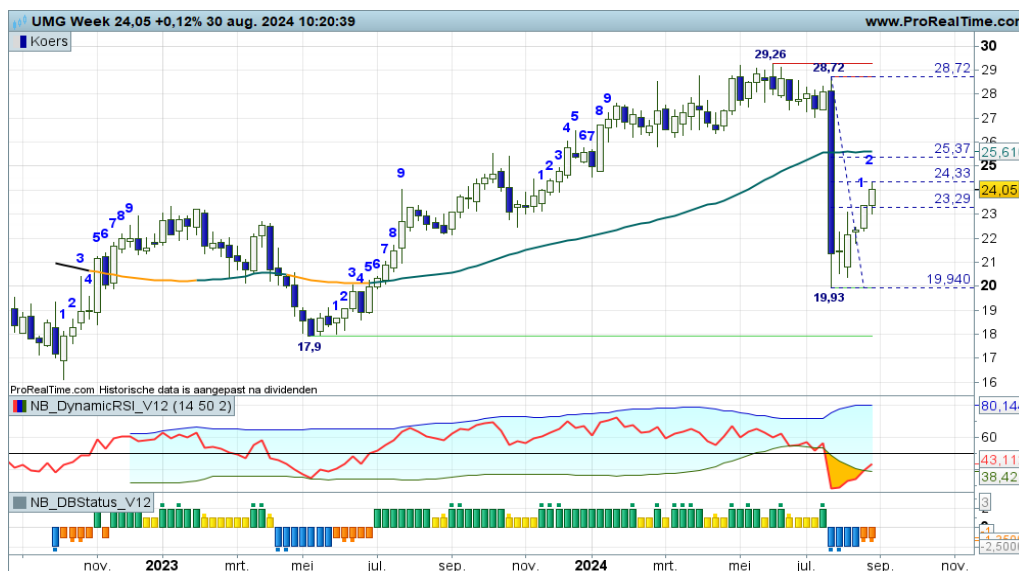

“Met een steunstreep op krap 20,00 is een rebound mogelijk richting de Fibo grid op 23+ tot ruim 25+. Na de rebound moet blijken of er een dalende trendfase van start kan gaan. Dat is van latere zorg, nu mogelijk profiteren van de verwachte opleving”, zo meldde ik onlangs. Welnu, de zogenaamde V-spike recovery is in volle gang, de bulls zijn nog niet klaar, zo lijkt het.

[Bekijk de BNP Paribas Turbo's](#)

Unilever - Flink koerszweepers, bulls in opperbeste stemming

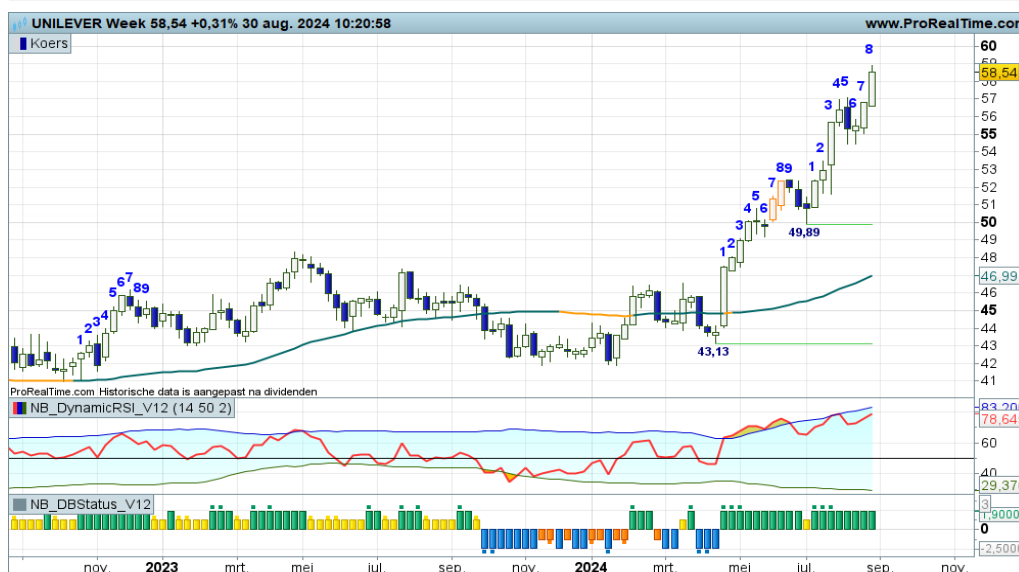

Het is de bulls gelukt om in een rap tempo de koers omhoog te drukken van 46,00 naar voornamelijk 58+, een prima prestatie. Deze week de swingteller op +8, dus het schiet al aardig op met de huidige opswing. De afstand met de gemiddelde lijn is inmiddels aanzienlijk, dus topvorming en correctie zouden niet misstaan. Volgende week swing +9 met zwarte candle? Zo ja, dan wat winsten verzilveren, aldus de coach.

[Bekijk de BNP Paribas Turbo's](#)

De waarde van uw belegging kan fluctueren. In het verleden behaalde resultaten bieden geen garantie voor de toekomst. Turbo's zijn complexe instrumenten en brengen vanwege het hefboomeffect een hoog risico mee van snel olopende verliezen. 7 op de 10 retail beleggers verliest geld met de handel in turbo's. Het is belangrijk dat u goed begrijpt hoe turbo's werken en dat u nagaat of u zich het hoge risico op verlies kunt permitteren.

Wolters Kluwer - Volatiele strijd op nerveuze zebra chart

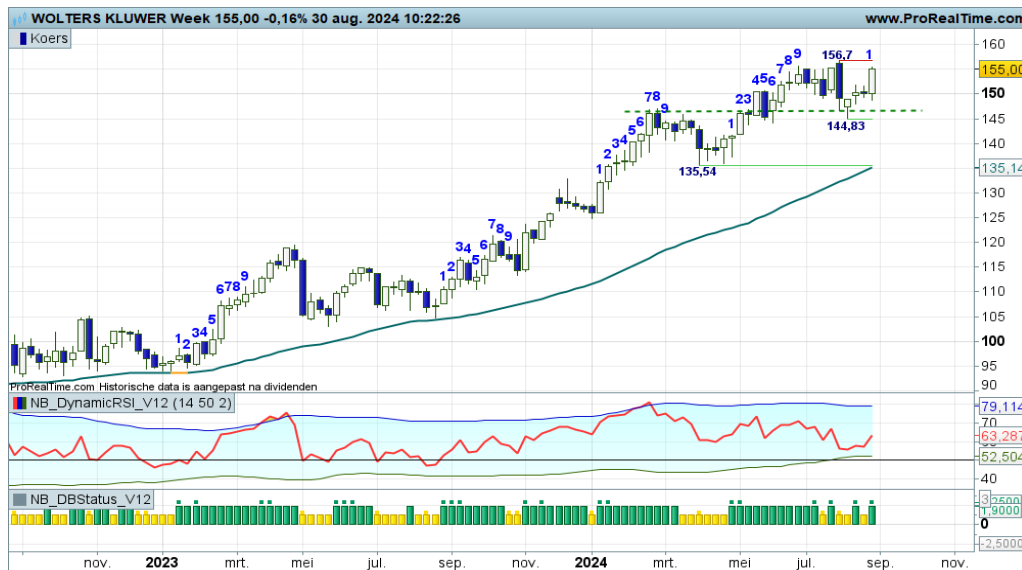

Er wordt een dappere strijd gevoerd hoog in het veld tussen 145 steun en 156 weerstand. De beren proberen te corrigeren, maar de bulls willen dit tegenhouden. Wat dat betreft is 145 een cruciaal niveau. Koersvorming er onder impliceert een correctie naar 136+. Koersvorming er boven geeft de bulls de gelegenheid op te stomen naar 156. Dit noemen we nu kantelpuntanalyse. op

[Bekijk de BNP Paribas Turbo's](#)

Chart Navigator - TA Coaching Rubriek

Vijf Turbo posities met eigen karakter en risico

Het zal u niet ontgaan zijn dat ik vrijwel bij elk technisch commentaar een Turbo positie ter overweging meegeef. Zie dit als vertaalslag van het scenario naar de praktijk van het Turbo beleggen. Maar niet elke Turbo positie is gelijk aan karakter en risico. Ik zet vijf posities op een rij, u mag beslissen welke positie(s) bij u passen.

Turbo Long positie in een uptrend scenario

Een Turbo Long positie bij aanvang van, of in de loop van de trend, is een klassieke invulling van een trendscenario. Kunt u de volgende situatie visualiseren? De koers bodemt met een witte candle op een opkullende SMA lijn, groene steunstreep dichtbij en rode weerstand op veilige afstand (goeie Risk Reward Ratio), de swingteller op +1, +2 of +3, de RSI nipt boven de 50-lijn en de DBS indicator in een UP stand. Dit is de receptuur voor een betrouwbare Turbo Long setup, ideaal voor trendvolgende beleggers.

Turbo Short positie in een downtrend scenario

Het omgekeerde geldt uiteraard als er sprake is van een dalende trendfase. Een zwarte candle tegen de SMA lijn, swingteller op -1, -2 of -3, goeie Risk Reward Ratio, RSI onder de 50 en de DBS met blauwe staaf en Enter Short coaching stip. Het voelt onnatuurlijk, maar je kunt scoren met een Turbo Short positie als de koers daalt.

Turbo Long positie in een rebound scenario

Als de koers in een dalende trend flink is afgestraft, er is sprake van overdreven negatief sentiment, indicatoren staan er overspannen bij, een significante opleving lijkt aanstaande, dan kan een countertrend scenario worden opgetuigd. Ja, dus long in een downtrend!

Turbo Long of Short in een breakout scenario

Stel, de koers breekt uit een trading range of passeert voor het eerst de SMA lijn opwaarts of neerwaarts, dan kan er een nieuwe significante koersbeweging van start gaan. De 'early birds' beleggers springen dan direct op de trein om de nieuwe rit niet te missen. Maar is het wel een valide uitbraak? Best wel risicovol dus.

Turbo's in een tradingbox

Interessante koersbewegingen binnen een trading box kunnen prima bespeeld worden met een Turbo Long en Turbo Short positie. De bewegingen worden met name charttechnisch beoordeeld.

Turbo posities in de praktijk



LUNCH WEBINAR

TA coaching sessie voor korte termijn beleggers, op zoek naar tips en inspiratie.

[Donderdag 5 sep. 12:00 uur](#)



BB&B WEBINAR

TA coaching sessie voor middellange termijn trendvolgende beleggers.

[Maandag 16 sep. 19:30 uur](#)



WEBARCHIEF

U kunt elk webinar na afloop van de uitzending op elk moment terugzien in het webarchief.

[Naar het webarchief](#)

De waarde van uw belegging kan fluctueren. In het verleden behaalde resultaten bieden geen garantie voor de toekomst. Turbo's zijn complexe instrumenten en brengen vanwege het hefboomeffect een hoog risico mee van snel olopende verliezen. 7 op de 10 retail beleggers verliest geld met de handel in turbo's. Het is belangrijk dat u goed begrijpt hoe turbo's werken en dat u nagaat of u zich het hoge risico op verlies kunt permitteren.

AirFrance KLM - Tijd voor een rebound



Er is sprake van een dalende trendfase, ofwel een serie lagere toppen en lagere bodems, dat moge duidelijk zijn. Ik zie echter ook bodemvorming rond 7,40 als opmaat voor een mogelijke rebound richting de SMA-lijn die nu rond 10+ in het veld ligt. Charttechnisch een interessante propositie voor koopjesjagers, met bevestiging door de swingteller en DBS indicator.

[Bekijk de BNP Paribas Turbo's](#)

Afen - Rebound aanstaande?

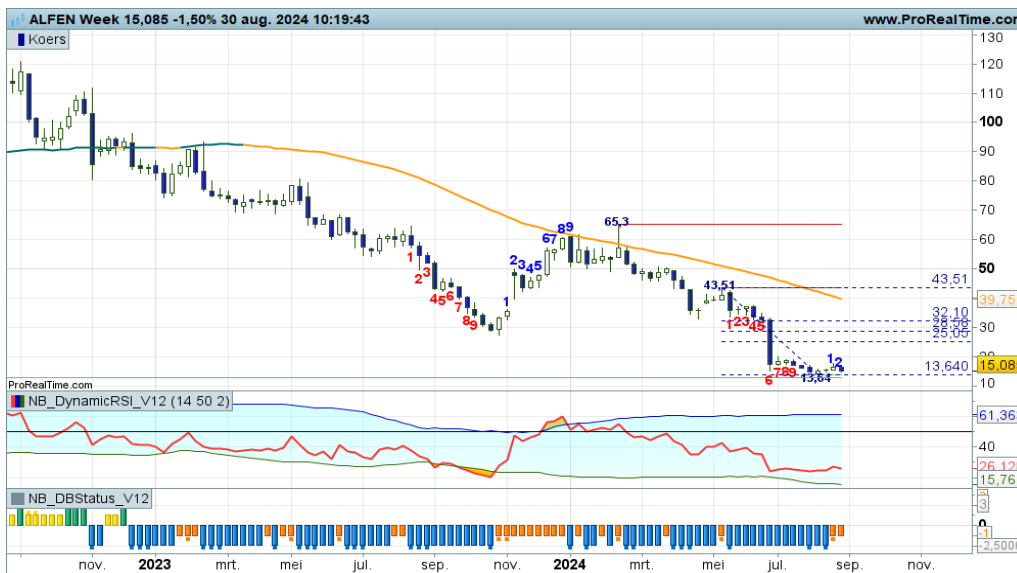

Na de forse koersafstraffing tot 13,64 lijkt de rust terug te keren. Bulls slijpen hun messen als voorbereiding voor een countertrend beweging, ofwel een rebound richting de Fibo grid op 25+ tot 32+. De afstand met de gemiddelde lijn wordt hierdoor verkleind, maar er moet meer gebeuren om de trend te keren. Voor nu bezien of de bulls zich daadwerkelijk kunnen vernemen voor een interessante opleving.

[Bekijk de BNP Paribas Turbo's](#)

AMG - Stilte voor de storm



Een vlak zijwaarts koersritme, in afwachting van een nieuwe significante koersbeweging, zo ziet de grafiek er thans uit. Bij koersvorming onder 14+ mogen de beren hun weg vervolgen. Bij koersvorming boven 17+ mogen de stieren rebounden naar 20+. Dat zijn momenteel de twee opties als er een einde wordt gemaakt aan de zijwaartse fase.

[Bekijk de BNP Paribas Turbo's](#)

De waarde van uw belegging kan fluctueren. In het verleden behaalde resultaten bieden geen garantie voor de toekomst. Turbo's zijn complexe instrumenten en brengen vanwege het hefboomeffect een hoog risico mee van snel olopende verliezen. 7 op de 10 retail beleggers verliest geld met de handel in turbo's. Het is belangrijk dat u goed begrijpt hoe turbo's werken en dat u nagaat of u zich het hoge risico op verlies kunt permitteren.

BAM - Bulls aan zet



Aanzwellende beweeglijkheid zorgt voor een onrustig koersbeeld, maar wel met een positieve ondertoon, getuige de witte candles met deze week alle indicatoren in de plus. Met deze voortgang lijkt een opleving naar de recente top op 4,4 het meest waarschijnlijke scenario, hernieuwde koopkansen derhalve voor trendvolgende beleggers.

[Bekijk de BNP Paribas Turbo's](#)

Galapagos - Flinke stiersprong

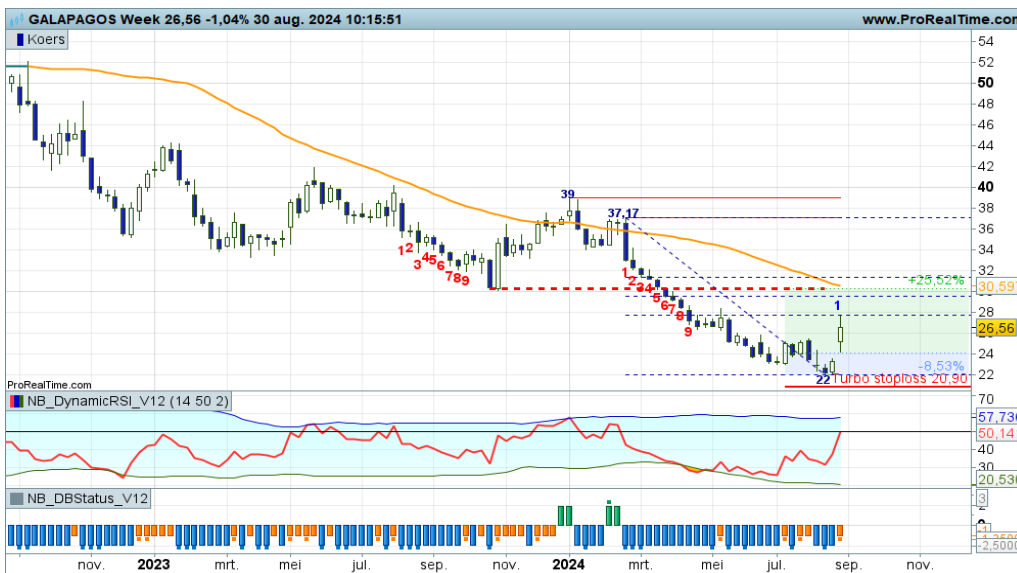

Als een duveltje uit een doosje gingen de bulls er deze week rap van door. Zij starten hiermee een rebound die kan aanhouden tot aan de 30+ zone, alwaar de SMA-lijn in het veld ligt. De DBS-indicator geeft aan dat reboundposities gerechtvaardigd zijn om te profiteren van de opleving binnen de downtrend. Hou wel rekening met aanzwellende turbulentie, aldus de coach.

[Bekijk de BNP Paribas Turbo's](#)

Just Eat Takeaway - Scoringsdrang bij de stieren



Het is de bulls onlangs gelukt om sterk op te veren vanaf de onderkant van de trading box op 10+. Een prima prestatie, maar hoe nu verder? De SMA lijn is immers bereikt en licht gepasseerd. Nu moeten de bulls doorpakken met witte candles op of boven de SMA lijn, dan is er ruimte voor additionele Turbo Long posities richting de 15+ rode zone.

[Bekijk de BNP Paribas Turbo's](#)

De waarde van uw belegging kan fluctueren. In het verleden behaalde resultaten bieden geen garantie voor de toekomst. Turbo's zijn complexe instrumenten en brengen vanwege het hefboomeffect een hoog risico mee van snel olopende verliezen. 7 op de 10 retail beleggers verliest geld met de handel in turbo's. Het is belangrijk dat u goed begrijpt hoe turbo's werken en dat u nagaat of u zich het hoge risico op verlies kunt permitteren.

Colruyt - Stabilisatie binnen de uptrend



[Bekijk de BNP Paribas Turbo's](#)

Al geruime tijd is er sprake van een positieve trendfase, met thans wat stabilisatie rond 46,00. Ademtpauze voor de bulls, om binnenkort de trend te vervolgen, zo luidt het charttechnische scenario, tevens bevestigd door de indicatoren. Er mogen reeds Turbo Long posities worden aangehouden. Uitbreiding van posities ter overweging bij koersvorming boven 47,56, zo luidt het coaching commentaar.

KBC - Wilde stieren

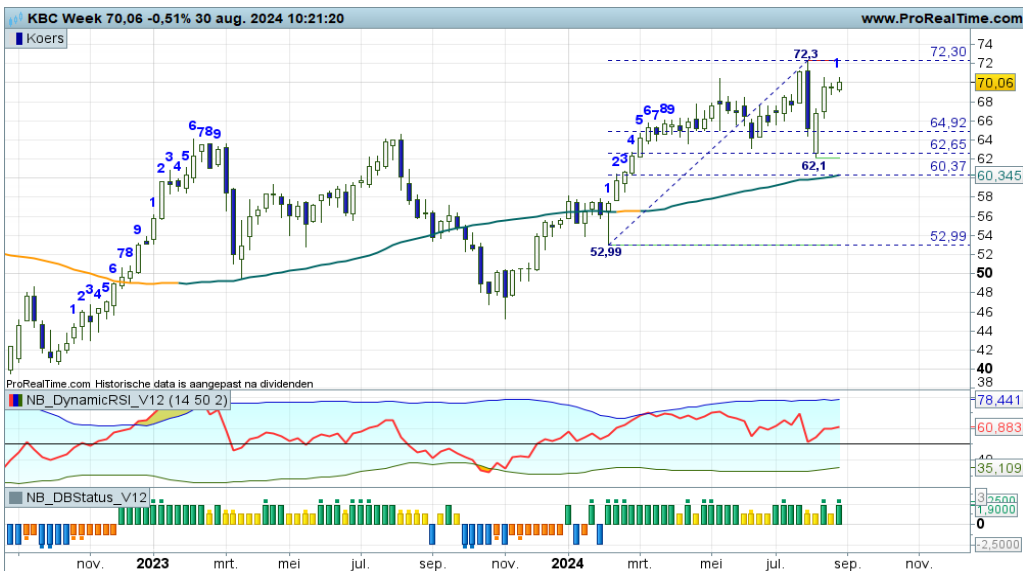

[Bekijk de BNP Paribas Turbo's](#)

Met veel gevoel voor dramatiek wordt de koers noordwaarts gestuwd richting de recente top op 72+. De indicatoren herbergen meer stijgingsruimte, dus boven 72+ begeven de bulls zich op 'uncharted territory', ze zijn daar nog nooit geweest. Mocht een doorbraak niet lukken, dan dreigt er een dubbele top als verzwakking van de trend.

GBL - Opveren in de trading range

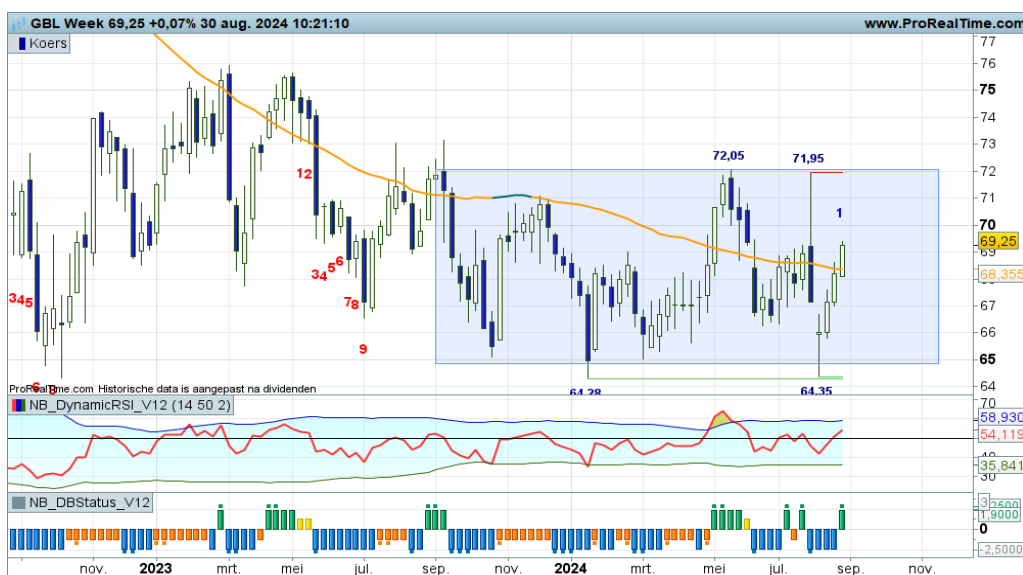

[Bekijk de BNP Paribas Turbo's](#)

Op afstand gezien beweegt de koers tussen 65 steun en 72 weerstand, een redelijk duidelijke tradingrange. Onlangs is het gelukt om sterk op te veren vanaf de onderkant van de box. Inmiddels staan de bulls midden in de range en krijgen ze de gelegenheid om de bovenkant van de box op te zoeken. Charttechnisch een mooi speelveld voor Turbo Long posities.

EUR/USD - Buy the dip

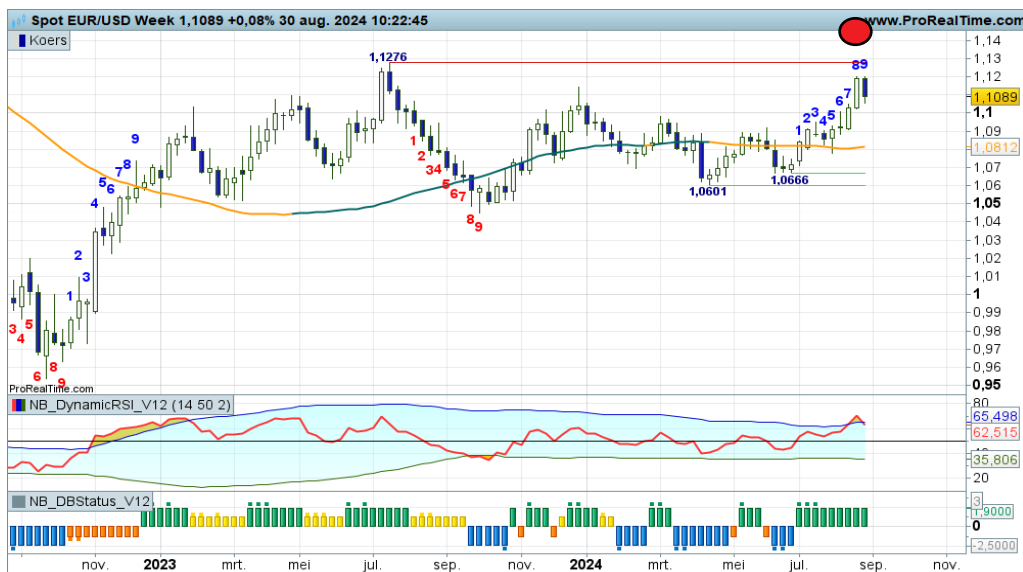

Na de doorbraak boven de 1,09 zone trad er een versnelling in het koersritme op. Deze week echter doen de bulls een stap terug, gevoed door swing +9 en een OB Downcross bij de RSI. Lichte terugval tot mogelijk de 1,09 zone, nu als steun te testen. Wacht maar op bodenvorming om nieuwe koopkansen aangereikt te krijgen.

Bekijk de BNP Paribas Turbo's

Euro Bund Future - Grillig koersbeeld

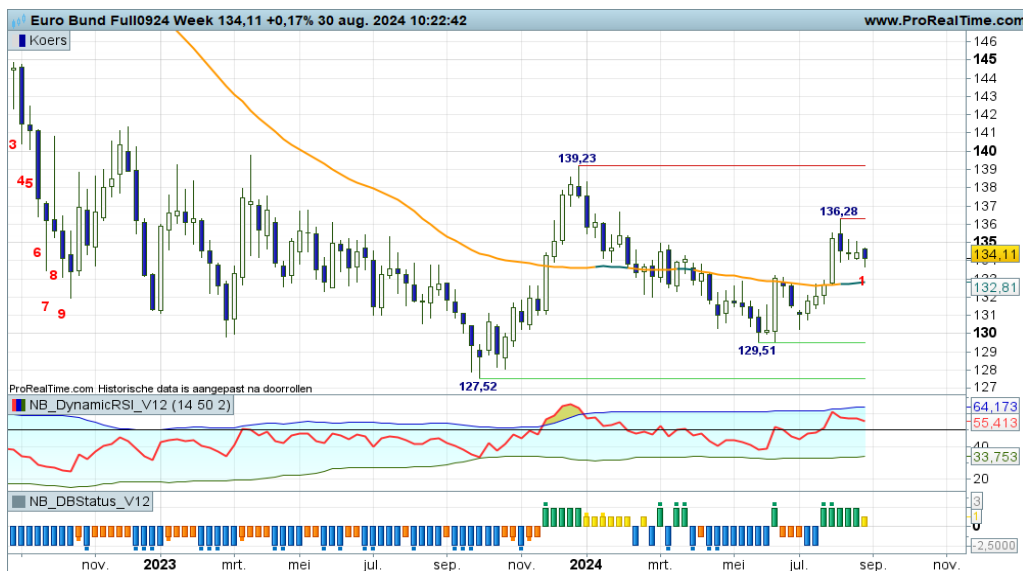

Het gaat er nogal wild aan toe op dit speelveld. Grote koersuitslagen zowel onder als boven de SMA lijn met tegelijkertijd lagere toppen en hogere bodems. Dit kan tot een verkrapping van het speelveld leiden. Voor nu dan ook maar even aanzien wat de spelers van plan zijn. Dan kan een verantwoord scenario worden opgetuigd.

Bekijk de BNP Paribas Turbo's

30Y TBond Future - Bulls in positief vaarwater



Op afstand gezien bevindt de koers zich in een breed stijgingskanaal met thans enige stabilisatie midden in het kanaal. Charttechnisch gezien is een stijging naar 135 aannemelijk, uiteraard afgewisseld met kortstondige correcties. Anders gezegd, al zigzaggend naar hogere niveaus zolang de koers boven 118+ noteert. Charttechnisch zijn er dus koopkansen.

Bekijk de BNP Paribas Turbo's

De waarde van uw belegging kan fluctueren. In het verleden behaalde resultaten bieden geen garantie voor de toekomst. Turbo's zijn complexe instrumenten en brengen vanwege het hefboomeffect een hoog risico mee van snel olopende verliezen. 7 op de 10 retail beleggers verliest geld met de handel in turbo's. Het is belangrijk dat u goed begrijpt hoe turbo's werken en dat u nagaat of u zich het hoge risico op verlies kunt permitteren.

Goud - Meer trendmatigheid



Het duurde even, maar onlangs braken de bulls boven de 2500 passage, om daarmee de trend een positieve impuls te geven. Thans wel swing +9 met een Doji candle, dus enige twijfel is er wel bij de bulls om verder op te stomen naar de bovenkant van het stijgingskanaal. Eventueel een extra aanloopje tot aan 2500 zou niet misstaan binnen het trendplaatje. Turbo Long posities mogen vooralsnog worden aangehouden.

[Bekijk de BNP Paribas Turbo's](#)

Zilver - Zwiepend naar hogere niveaus

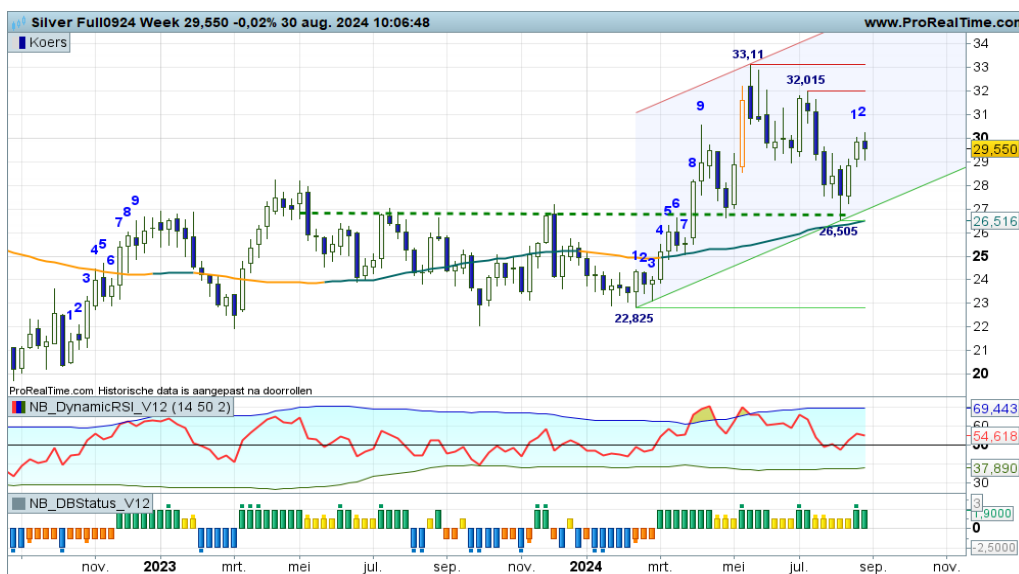

Met grote sprongen omhoog en omlaag wordt een zwiepend koersritme in stand gehouden. Onlangs gebodemd op 26+ als opmaat voor een rally richting de 33+ zone. Ondersteund door alle indicatoren krijgen de bulls de gelegenheid hun parade te vervolgen. Meedoen met een Turbo Long positie is te overwegen.

[Bekijk de BNP Paribas Turbo's](#)

BrentOil future - Kleven aan de SMA lijn



Weinig trendmatigheid, kleven aan de SMA lijn, wisselende rangen en standen bij de indicatoren, zo oogt momenteel de grafiek. Het is wachten op een duidelijk signaal waaruit blijkt wat de spelers van plan zijn. Tot dat moment vanaf de zijlijn de tamme strijd maar even volgen. Geen positie is ook een positie, toch?

[Bekijk de BNP Paribas Turbo's](#)

De waarde van uw belegging kan fluctueren. In het verleden behaalde resultaten bieden geen garantie voor de toekomst. Turbo's zijn complexe instrumenten en brengen vanwege het hefboomeffect een hoog risico mee van snel olopende verliezen. 7 op de 10 retail beleggers verliest geld met de handel in turbo's. Het is belangrijk dat u goed begrijpt hoe turbo's werken en dat u nagaat of u zich het hoge risico op verlies kunt permitteren.

Nico Bakker heeft een positie in de AEX index.

Risicowaarschuwing

Turbo's zijn complexe instrumenten en brengen vanwege het hefboomeffect een hoog risico mee van snel oplopende verliezen. 7 op de 10 retail beleggers verliest geld met de handel in turbo's. Het is belangrijk dat u goed begrijpt hoe turbo's werken en dat u nagaat of u zich het hoge risico op verlies kunt permitteren.

Disclaimer

Nico Bakker is directeur/eigenaar van BTAC Visuele Analyse en als zelfstandig consultant gelieerd aan BNP Paribas S.A. (www.bnpparibasmarkets.nl). De informatie in deze publicatie is niet bedoeld als individueel beleggingsadvies of als een individuele aanbeveling tot het doen van bepaalde beleggingen. Iedere belegging die u overweegt, dient u te toetsen aan uw persoonlijk beleggersprofiel of te bespreken met uw beleggingsadviseur. De waarde van uw beleggingen kan fluctueren. In het verleden behaalde resultaten bieden geen garantie voor de toekomst. De standpunten en vooruitzichten van Bakker geven diens technische mening weer over het betreffende item in de hoedanigheid van technisch analist en consultant.

De beloning aan Bakker staat/ stond/ zal niet direct of indirect in relatie (staan) tot zijn specifieke aanbevelingen of standpunten in deze publicatie.

Nico Bakker van BTAC heeft mogelijk een positie in een van de onderliggende waarden, zoals beschreven in dit document, evenals financiële instrumenten die hiermee verband houden. Er kan tevens sprake zijn van indirecte deelnemingen via beleggingsfondsen, pensioenfondsen en/of kapitaalverzekeringen waarin wordt belegd en waar hij of andere medewerkers van BTAC geen invloed hebben op het beleggingsbeleid. Verder zijn er geen andere potentiële belangenconflicten bekend.

Lees hier de disclaimer ten aanzien van beleggingsaanbevelingen die op dit document van toepassing is: <https://www.bnpparibasmarkets.nl/disclaimerbeleggingsaanbevelingen>.



BNP PARIBAS

De bank voor een wereld in verandering