



**TA: Chart Navigator
MARKETING**

Meer informatie

Ga naar

www.bnpparibasmarkets.nl

of bel 0900 MARKETS

(0900 6275387; lokaal tarief)

X / Twitter: @TheDailyTurbo

Beleggers worden deze week onaangenaam verrast door flinke berentikken, menig grafiek toont een forse zwarte candle. Maar hoe ernstig zijn de berentikken, hoeveel schade berokkent de **“Berenstorm”**? De grafiek herbergt het antwoord op deze vraag. Check dan ook of er sprake is van een stevige correctie, danwel een trendomkeer. Maar ook speuren naar uitdagende koopkansen, dat is nog eens dynamisch beleggen.

AEX-Index® - Flinke berentik



Het bullenfeestje van de afgelopen vier weken wordt deze week ernstig verstoord door een flinke berentik. Er verschijnt een Bearish Engulfing patroon, waardoor de weg naar boven wordt afgesneden op krap 924. Vooralsnog is er sprake van een volatiele correctie, waardoor komende week de swingteller op -1 zal springen. Afzakken tot in de Fibo grid en wachten op de bodemstampers die binnenkort nieuwe koopkansen mogen aanreiken, zo luidt de coaching overweging.

Inhoud Chart Navigator

Indices	P. 2
AEX® Hoofdfondsen	P. 4
TA Coaching Rubriek	P. 12
Selectie Midkapfondsen	P. 13
Turbo Titels België	P. 15
Valuta - Obligaties	P. 16
Grondstoffen	P. 16

Wilt u reageren?

Heeft u opmerkingen, vragen, suggesties, aanvullingen, wilt u reageren? Doe dit dan door een email te sturen naar:

markets@bnpparibas.com

De RealTime grafieken in deze editie zijn bijgewerkt op de ochtend van publicatie. De week slotkoers kan de definitieve weekcandle en het bijbehorende scenario wijzigen.

Analyses en coaching:

Nico P.R. Bakker

X / Twitter: @TheDailyTurbo

www.bnpparibasmarkets.nl

[Bekijk de BNP Paribas Turbo's](#)



De bank voor een wereld in verandering

De waarde van uw belegging kan fluctueren. In het verleden behaalde resultaten bieden geen garantie voor de toekomst. Turbo's zijn complexe instrumenten en brengen vanwege het hefboomeffect een hoog risico mee van snel oplopende verliezen. 7 op de 10 retail beleggers verliest geld met de handel in turbo's. Het is belangrijk dat u goed begrijpt hoe turbo's werken en dat u nagaat of u zich het hoge risico op verlies kunt permitteren.

Bel20 Index - Bulls goed in het zadel, maar topvorming aanstaande?



Al geruime tijd is er sprake van een serie hogere toppen en hogere bodems, ofwel een stijgende trendfase, ondersteund door alle indicatoren en charttechnische bevindingen. Vorige week swing +9, deze week een sprieterige Doji candle, dus het kan spannend worden wat betreft topvorming boven in het stijgingskanaal. Bij een overtuigende zwarte candle overwegen om deels winsten te verzilveren.

[Bekijk de BNP Paribas Turbo's](#)

DAX® index - Bulls blijven hangen



Onlangs was het even spannend met de koersval tot aan de SMA lijn. Maar de bulls keerden rap terug in de arena om de trend intact te laten. Inmiddels zijn ze opgestoomd tot boven de rode streep op afgerond 18.900. Als zij standhouden, dan kan de trend worden vervolgd en wordt de ATH scherpgesteld. Turbo Long posities mogen worden aangehouden, ondanks de berentik van deze week. Ik zie het voornamelijk als adempauze bij de bulls.

[Bekijk de BNP Paribas Turbo's](#)

EUROSTOXX50® index - Bulls doen een stapje terug

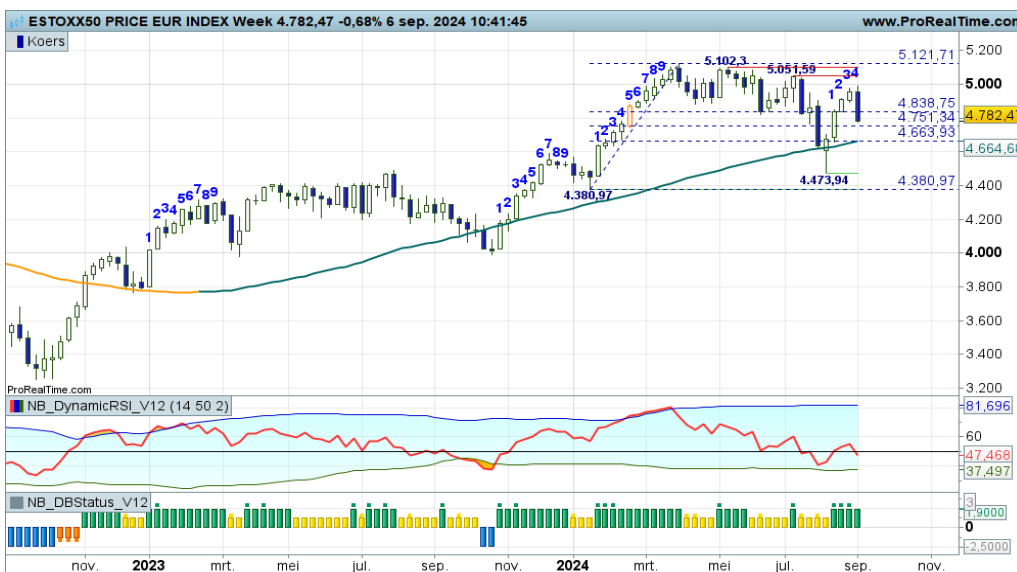

Recent een dappere overlevingsstrijd bij de SMA-lijn, de bulls moesten alle zeilen bijzetten om een negatieve overgangsfase tegen te gaan. En dat is prima gelukt, de trend werd vervolgd met 5000+ als haalbare koerszone. Alle indicatoren in de plus, geen overspannenheid, de bulls mogen hun parade vervolgen na de adempauze van deze week. Koopposities mogen dan ook worden aangehouden, aldus de coach.

[Bekijk de BNP Paribas Turbo's](#)

De waarde van uw belegging kan fluctueren. In het verleden behaalde resultaten bieden geen garantie voor de toekomst. Turbo's zijn complexe instrumenten en brengen vanwege het hefboomeffect een hoog risico mee van snel olopende verliezen. 7 op de 10 retail beleggers verliest geld met de handel in turbo's. Het is belangrijk dat u goed begrijpt hoe turbo's werken en dat u nagaat of u zich het hoge risico op verlies kunt permitteren.

NASDAQ index - Flink gespartel in het stijgingskanaal



Met veel gevoel voor dramatiek wordt de index heen en weer gezwiept in het stijgingskanaal. Onlangs nog de onderlijn getest, waarna de bulls weer opstoomden richting de bovenkant van het stijgingskanaal. Deze week echter een berentik, waardoor de index wederom terug kan vallen naar de groene steunstreep. Wellicht wat Turbo Long posities afroten en wachten op additionele koopkansen.

[Bekijk de BNP Paribas Turbo's](#)

S&P500 index - Dreigt er een dubbele top?

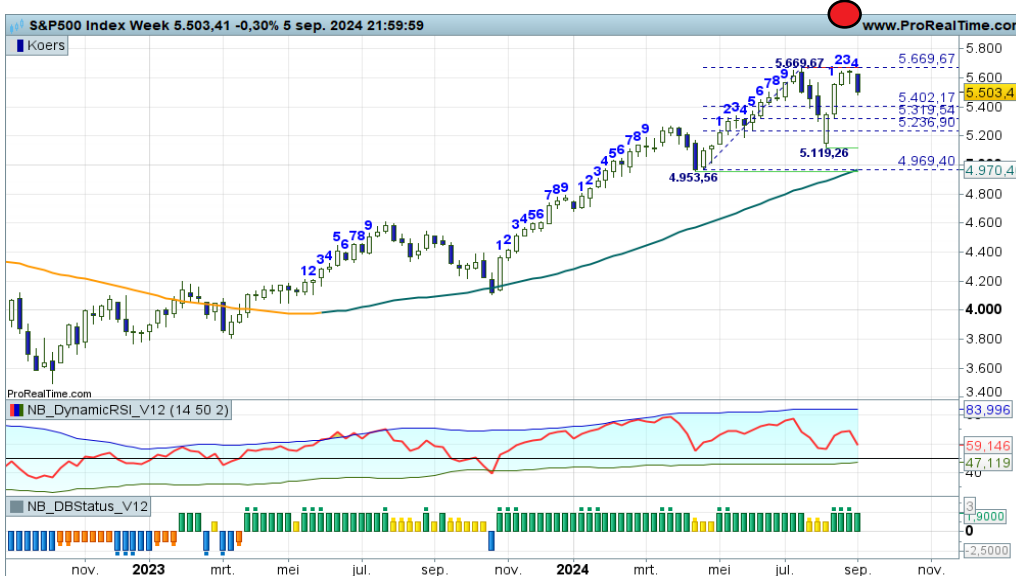

Aan volatiliteit geen gebrek op dit speelveld. Met gevoel voor dramatiek wordt de index flink heen en weer gezwiept met thans een spannende positie van de bulls bij de 5.670 passage. Dubbele top aldaar als opmaat voor een correctie? Of gewoon uitbreken om een hogere top te plaatsen? Bij meer zwarte candles toch maar wat winsten verzilveren, zo luidt de coaching overweging.

[Bekijk de BNP Paribas Turbo's](#)

NIKKEI 225 index - Flink turbulentie, de bulls houden stand

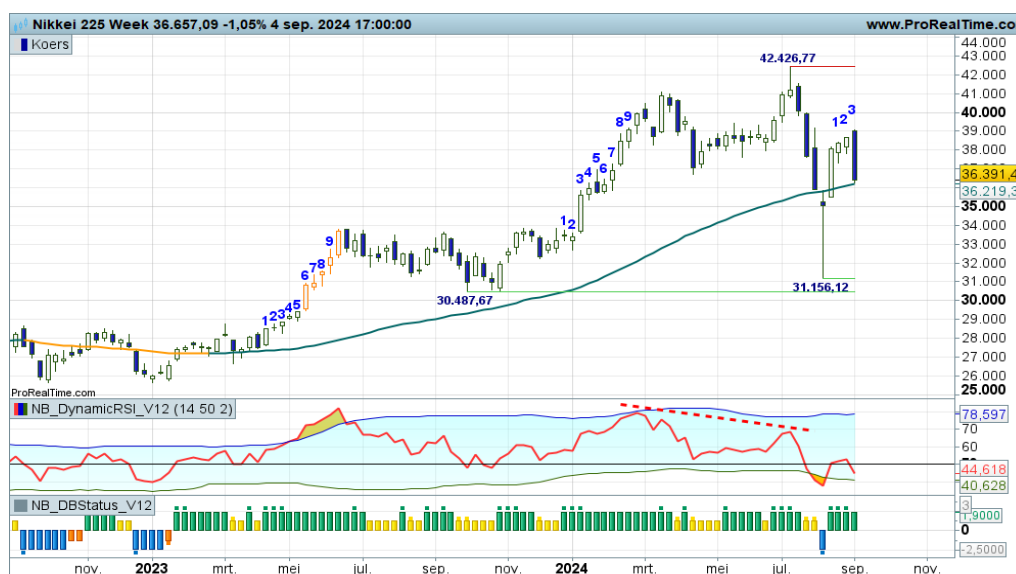

“Zolang de index boven de SMA lijn blijft bewegen, houden de bulls de touwtjes in handen. Koopposities zijn dan ook gerechtvaardigd”, zo luidde vorige week mijn commentaar. Welnu, de beren verstoren het bullenfeestje aanzienlijk deze week met een forse zwarte candle, zelfs als Bearish Engulfing patroon. Komende week moet blijken of de bulls de trend intact kunnen laten. Dan zijn er toch weer koopkansen.

[Bekijk de BNP Paribas Turbo's](#)

De waarde van uw belegging kan fluctueren. In het verleden behaalde resultaten bieden geen garantie voor de toekomst. Turbo's zijn complexe instrumenten en brengen vanwege het hefboomeffect een hoog risico mee van snel olopende verliezen. 7 op de 10 retail beleggers verliest geld met de handel in turbo's. Het is belangrijk dat u goed begrijpt hoe turbo's werken en dat u nagaat of u zich het hoge risico op verlies kunt permitteren.

ABN Amro Bank - Stevige stierenstappen, nu een adempauze



Na de forse berentik tot aan de SMA-lijn weten de bulls op te veren richting de rode zone op 16+. Deze week alle indicatoren opnieuw in een plusstand, dus ook objectief gemeten is een vervolg van de uptrend aannemelijk. De zwarte candle van deze week is voornamelijk een adempauze, of toch al de opmaat voor topvorming? Bij meer zwart overwegen Turbo Long posities deels te verzilveren.

[Bekijk de BNP Paribas Turbo's](#)

Adyen - Trend kan keren, nu eerst een pullback

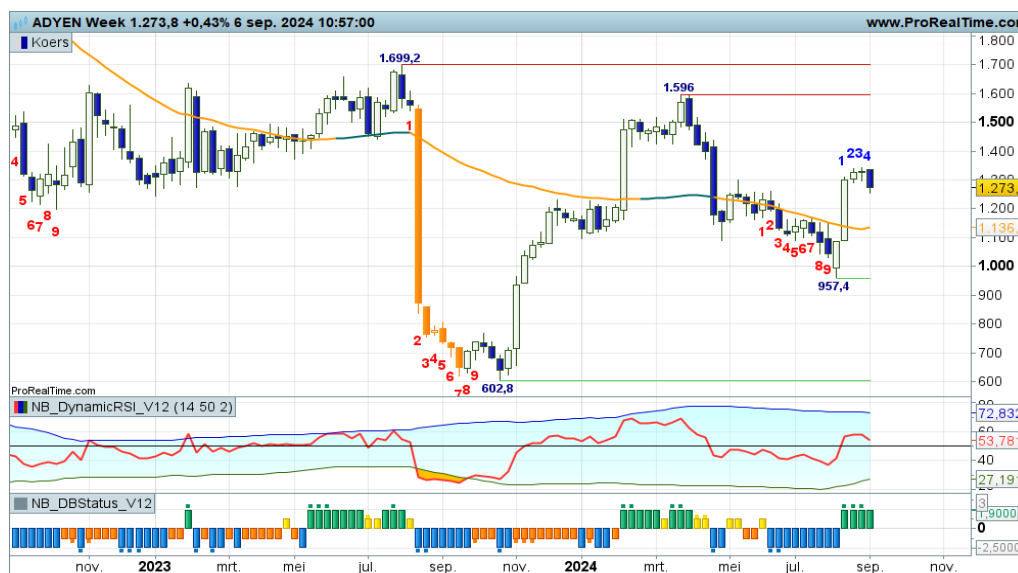

Ahold - Enerverende strijd in de 30 zone, topvorming dreigt



“Met deze voortgang lijkt het een kwestie van tijd wanneer de 30+ zone wordt bereikt. Turbo Long posities mogen worden aangehouden”, zo meldde ik onlangs. Vorige week swing +9, deze week mogelijk een kleine zwarte candle, terwijl de RSI tegen de OB-lijn schuurt. Kans op topvorming neemt nu toe, dus oppassen bij een volgende zwarte candle. Of nu reeds wat winsten verzilveren?”

[Bekijk de BNP Paribas Turbo's](#)

Akzo Nobel - Bulls in de rebound



Binnen het proces van lagere toppen en lagere bodems is thans een rebound gaande, ofwel een opleving in de dalende trend. Met de groene streep op krap 53,00 mogen de bulls opstomen tot in de Fibo grid rond 58+ tot zelfs 62+. Daar de grafiek opnieuw beoordelen en zo mogelijk ingenomen reboundposities neutraliseren. Vooralnog zijn de bulls aan zet, maar eens bezien hoeveel witte candles er nog bijkomen.

[Bekijk de BNP Paribas Turbo's](#)

Arcelor Mittal - Slaan de beren weer toe?



Er is een enerverende strijd gaande onder de SMA-lijn, waar de beren deze week gaan proberen de dalende trendfase een nieuwe impuls te geven. Zwarte candle, swingteller naar -1 en de DBS opnieuw blauw sturen aan op een afdaling richting de recente bodem op 18+. Turbo Short spelers zien hun kansen.

[Bekijk de BNP Paribas Turbo's](#)

De waarde van uw belegging kan fluctueren. In het verleden behaalde resultaten bieden geen garantie voor de toekomst. Turbo's zijn complexe instrumenten en brengen vanwege het hefboomeffect een hoog risico mee van snel olopende verliezen. 7 op de 10 retail beleggers verliest geld met de handel in turbo's. Het is belangrijk dat u goed begrijpt hoe turbo's werken en dat u nagaat of u zich het hoge risico op verlies kunt permitteren.

ASMI - Flink gespartel, bulls worden teruggeworpen tot de SMA lijn

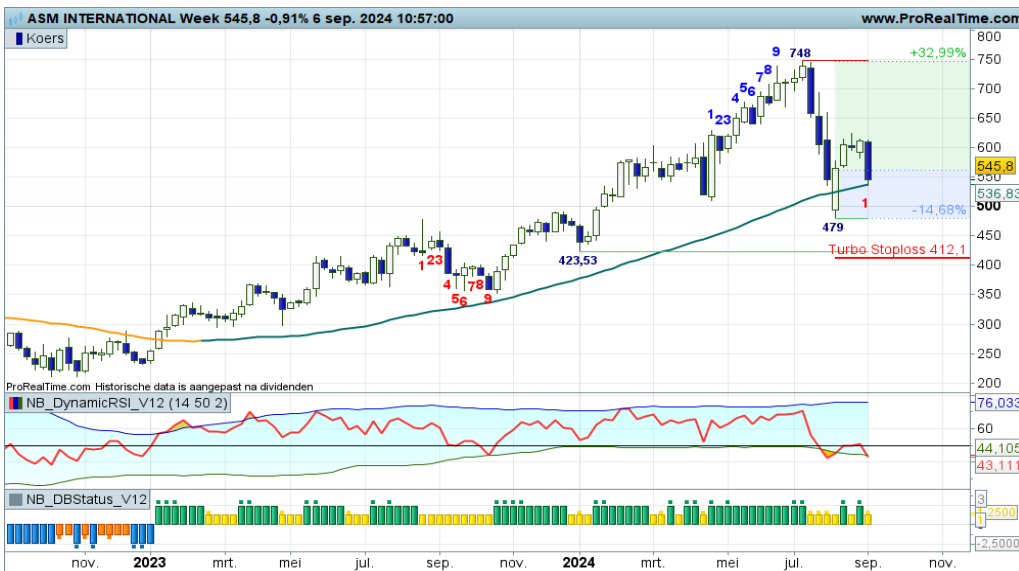

Het gaat er nogal wild aan toe op dit speelveld, het wordt de bulls niet makkelijk gemaakt om de trend te vervolgen. Zij moeten alle zeilen bijzetten om te overleven boven de SMA lijn. Komende week graag weer een witte candle om op te kunnen veren vanaf de gemiddeldelijijn om daarmee de trend intact te laten. Dan zijn er weer nieuwe of additionele Turbo Long kansen.

[Bekijk de BNP Paribas Turbo's](#)

ASML - Randje ravijn scenario

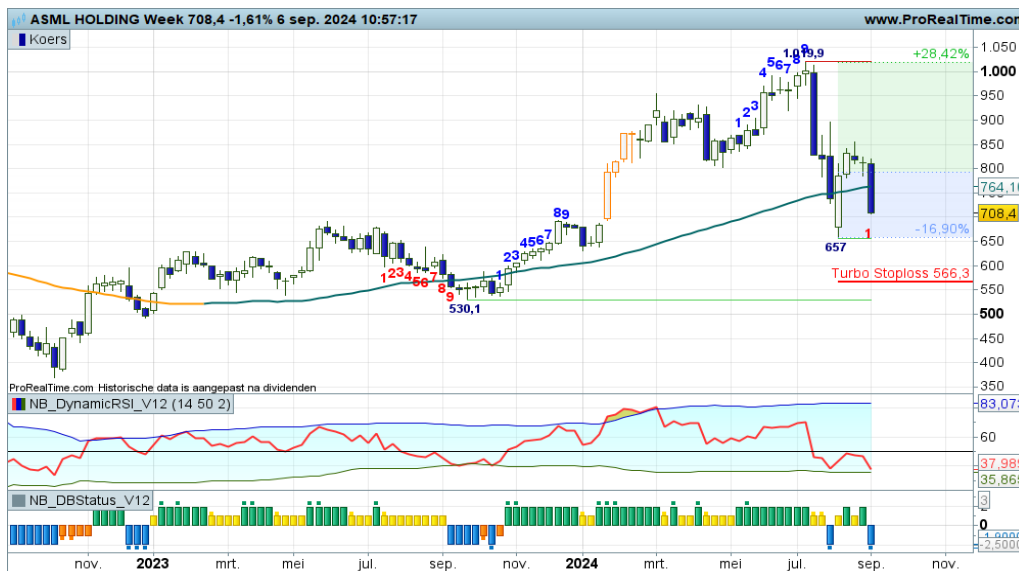

Met veel gevoel voor dramatiek wordt er een heftige strijd gevoerd bij de gemiddelde lijn. Deze week een forse zwarte candle met alle indicatoren in een minstand, de beren slaan toe. Van een overtuigende downtrend is echter nog geen sprake, maar ik wil het huidige beeld wel betitelen als een randje ravijn scenario. Even aanzien hoe de felle strijd zich verder ontwikkelt.

[Bekijk de BNP Paribas Turbo's](#)

ASR Nederland - Zigzaggen tussen steun en weerstand

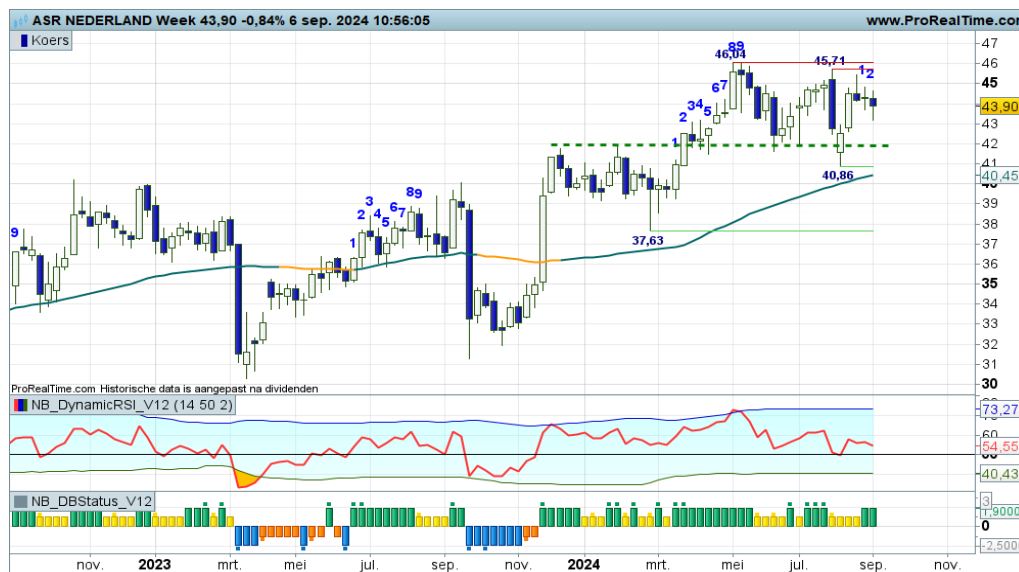

Deze chart noemen we een terrassengrafiek, ofwel zigzaggen tussen duidelijke steun en weerstand. Een trading box configuratie met momenteel een adempauze midden in de range. De ondertoon is positief, dus binnenkort kan de weerstandzone rond 46+ onder druk worden gezet, zo lijkt het. Bescheiden Turbo Long posities ter overweging.

[Bekijk de BNP Paribas Turbo's](#)

De waarde van uw belegging kan fluctueren. In het verleden behaalde resultaten bieden geen garantie voor de toekomst. Turbo's zijn complexe instrumenten en brengen vanwege het hefboomeffect een hoog risico mee van snel olopende verliezen. 7 op de 10 retail beleggers verliest geld met de handel in turbo's. Het is belangrijk dat u goed begrijpt hoe turbo's werken en dat u nagaat of u zich het hoge risico op verlies kunt permitteren.

BESI - Downtrendfase actief



“Op dit moment is een pullback naar de SMA-lijn op 127+ gaande. Daar moet blijken of de trendomkeer valide is en dat de beren gaan toeslaan. Voor nu bezien of de bulls meer druk kunnen zetten op de SMA-lijn”, zo schreef ik vorige week. Deze week slaan de beren toe met een forse zwarte candle waardoor alle indicatoren in de min springen. Formeel gaat een dalende trend van start zolang de koers onder 120+ beweegt. Turbo Short spelers zien hun kansen.

[Bekijk de BNP Paribas Turbo's](#)

DSM - Firmenich - Topvorming dreigt als opmaat voor een correctie

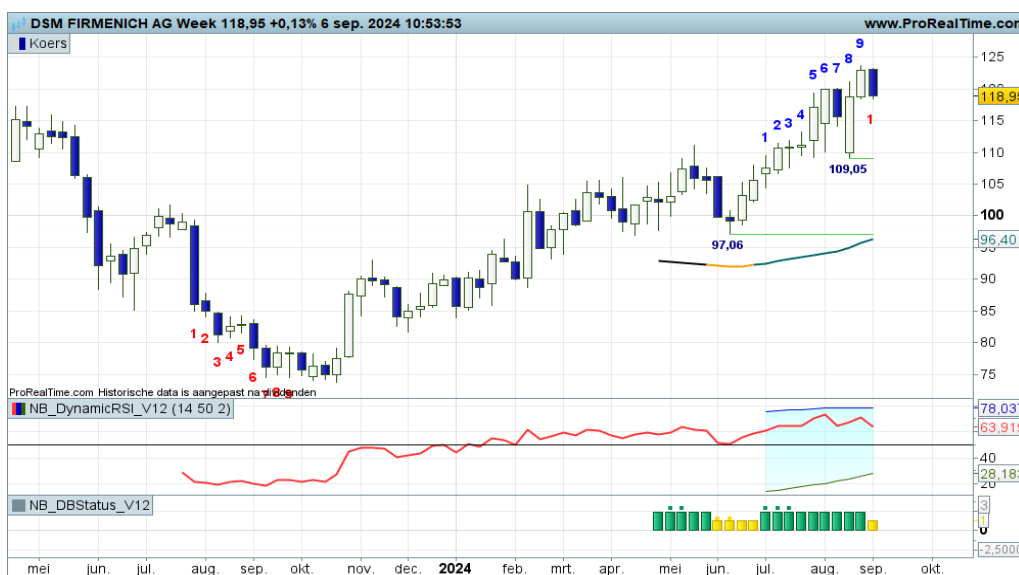

Binnen de positieve trendfase wordt het tijd voor topvorming en correctie. Deze week een zwarte candle met de swingteller naar -1, de bulls zijn toe aan een adempauze. Een milde terugval richting 110 past binnen het plaatje. Voor nu overwegen om deels wat winsten te verzilveren en te wachten op additionele koopkansen op lagere niveaus.

[Bekijk de BNP Paribas Turbo's](#)

Exor NV - Grillige trendfase



Volgens de regels van het Dashboard beleggen is er sprake van een Up status, maar de bulls hebben het even moeilijk. Een heftige berenstorm teistert deze week het veld, zo mogelijk als Bearish Engulfing patroon. Maar eens bezien of de bulls zich op tijd kunnen vermennen. Turbo Long posities kunnen voornamelijk worden aangehouden.

[Bekijk de BNP Paribas Turbo's](#)

De waarde van uw belegging kan fluctueren. In het verleden behaalde resultaten bieden geen garantie voor de toekomst. Turbo's zijn complexe instrumenten en brengen vanwege het hefboomeffect een hoog risico mee van snel olopende verliezen. 7 op de 10 retail beleggers verliest geld met de handel in turbo's. Het is belangrijk dat u goed begrijpt hoe turbo's werken en dat u nagaat of u zich het hoge risico op verlies kunt permitteren.

Heineken - Bulls in de rebound



Na de forse afstraffing tot 78+ komen de bulls terug met een hoopvolle reboundbeweging richting zo mogelijk de SMA-lijn rond 86+. Dan moet blijken of de huidige grillige downtrend fase een nieuwe impuls krijgt, of dat de trend gekeerd kan worden. Voor nu bezien of de bulls in staat zijn meer witte candles te produceren om daarmee de rebound kracht bij te zetten.

[Bekijk de BNP Paribas Turbo's](#)

IMCD - Positieve overgang, meer trendmatigheid gewenst



De bulls laten zich deze week weer goed zien. Ze houden de koers met een witte candle boven SMA-lijn, waardoor de positieve overgangsfase wordt vervolgd om binnenkort een positieve trend te starten. Dit heeft kans van slagen zolang de koers boven 136+ blijft bewegen, ondersteund door de indicatoren. Formeel gezien zijn er Turbo Long kansen voor trendbeleggers.

[Bekijk de BNP Paribas Turbo's](#)

ING - Volatil koersritme

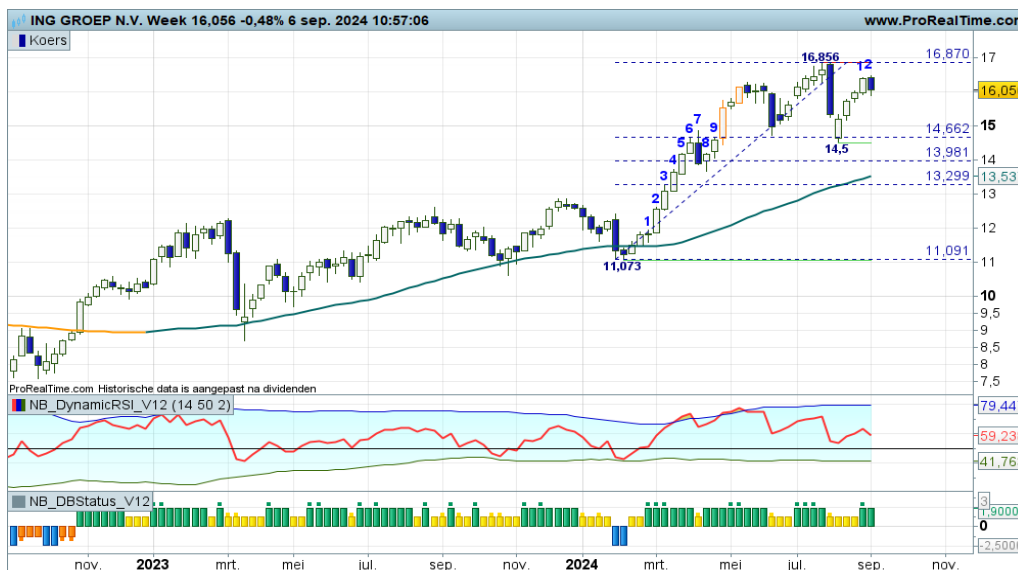

Er wordt door de spelers een volatiele serie hogere toppen en hogere bodems in stand gehouden. De Fibonaci grid is in dit geval van groot belang voor de bulls. Steun op 14,50 en weerstand op krap 17,00, dat zijn de huidige routepaaltes in het veld. Ondersteund door positieve rangen en standen bij de indicatoren zijn de bulls aan zet. Bescheiden Turbo Long posities dan ook ter overweging.

[Bekijk de BNP Paribas Turbo's](#)

De waarde van uw belegging kan fluctueren. In het verleden behaalde resultaten bieden geen garantie voor de toekomst. Turbo's zijn complexe instrumenten en brengen vanwege het hefboomeffect een hoog risico mee van snel olopende verliezen. 7 op de 10 retail beleggers verliest geld met de handel in turbo's. Het is belangrijk dat u goed begrijpt hoe turbo's werken en dat u nagaat of u zich het hoge risico op verlies kunt permitteren.

KPN - Bulls stevig in het zadel

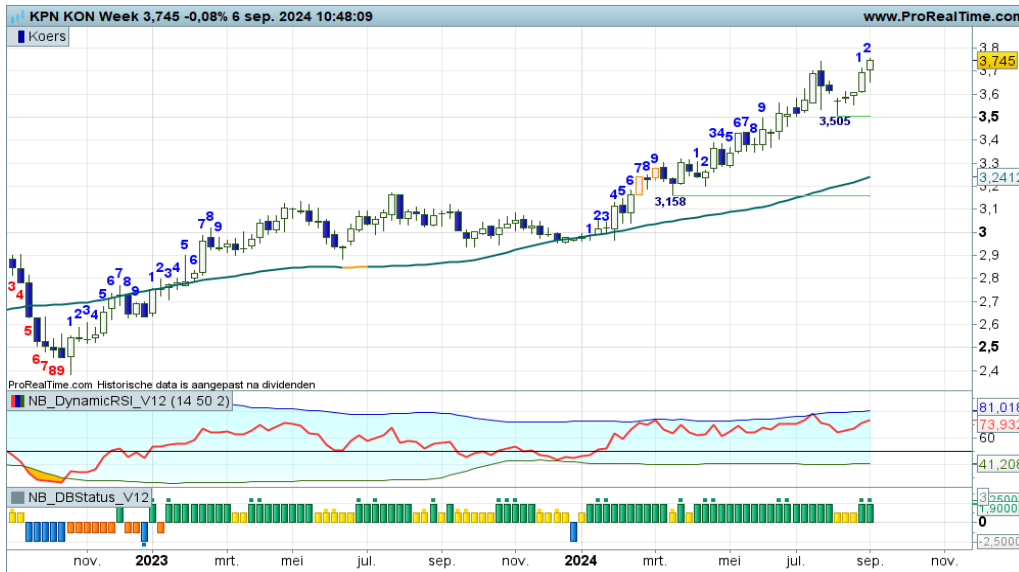

Al geruime tijd voeren de bulls de regie, met deze week opnieuw een hogere witte candle. Alle indicatoren in de plus, dus de bulls mogen nog even verder opstomen tot wellicht de 4+ zone. De afstand met de gemiddelde lijn groeit snel, hetgeen binnenkort tot topvorming kan leiden. Bij een eerstvolgende zwarte candle dan ook overwegen om deels winsten te verzilveren.

[Bekijk de BNP Paribas Turbo's](#)

NN Group - Ondertoon blijft positief

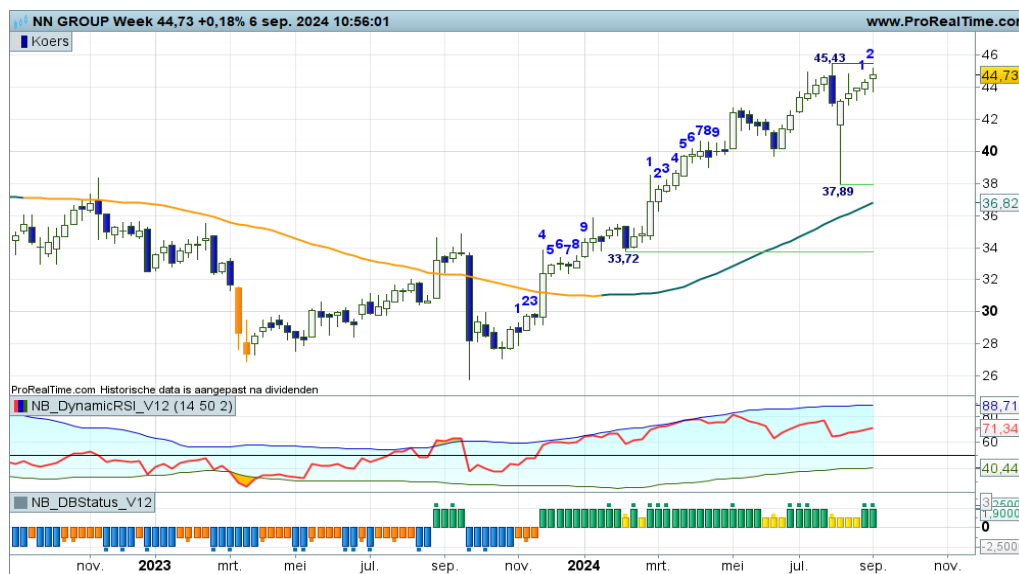

Ondanks zo nu en dan heftige turbulentie, blijft de ondertoon positief en kan de huidige uptrend worden vervolgd. De eerste rode streep ligt op 45+, hierboven betreden de bulls zogenaamd 'uncharted territory', de ATH wordt dan scherp gesteld. Voor nu zijn Turbo Long posities gerechtvaardigd, boven de rode streep zijn er uitbreidingsmogelijkheden. Bij koersvorming onder 42+ vervagen de positieve vooruitzichten.

[Bekijk de BNP Paribas Turbo's](#)

Philips - Haperingen in de bullenparade



Deze week wordt er een zwarte candle geproduceerd, mogelijk als Bearish Engulfing patroon. Dit impliceert een hapering in de bullenparade tegen de rode streep op 27+. Topvorming lijkt aanstaande als opmaat voor een correctie richting wellicht 23+. Uit hoofde van moneymanagement is het dan ook te overwegen om deels Turbo Long posities te verzilveren.

[Bekijk de BNP Paribas Turbo's](#)

De waarde van uw belegging kan fluctueren. In het verleden behaalde resultaten bieden geen garantie voor de toekomst. Turbo's zijn complexe instrumenten en brengen vanwege het hefboomeffect een hoog risico mee van snel olopende verliezen. 7 op de 10 retail beleggers verliest geld met de handel in turbo's. Het is belangrijk dat u goed begrijpt hoe turbo's werken en dat u nagaat of u zich het hoge risico op verlies kunt permitteren.

Shell PLC - Berenstorm



Deze week een zware berencandle, waardoor de koers terugvalt richting de SMA lijn en de 50% Fibonaci lijn. Er is sprake van enig overdreven negatief sentiment, de RSI stuurt al aan op bodemvorming. Komende week moet een witte candle verschijnen op de SMA-lijn om een trendbreuk af te wenden. Als dit lukt, dan zijn er charttechnisch gezien weer aankoopkansen. Al met al een spannende propositie voor trendbeleggers.

[Bekijk de BNP Paribas Turbo's](#)

UMG - V-spike recovery houdt aan

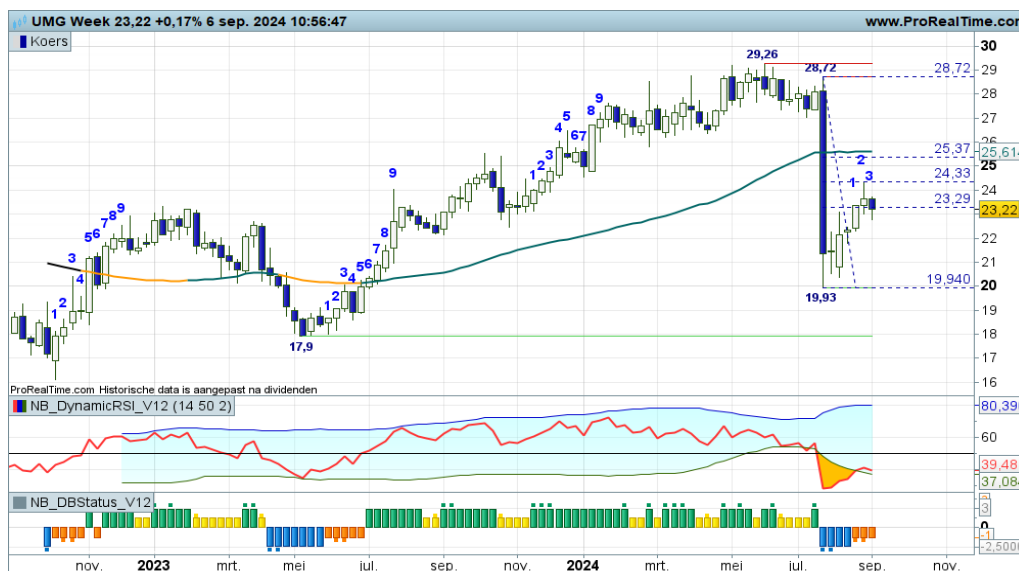

“Met een steunstreep op krap 20,00 is een rebound mogelijk richting de Fibonaci grid op 23+ tot ruim 25+. Na de rebound moet blijken of er een dalende trendfase van start kan gaan. Dat is van latere zorg, nu mogelijk profiteren van de verwachte opleving”, zo meldde ik onlangs. Welnu, de zogenaamde V-spike recovery is nog valide, ondanks de zwarte candle van deze week. Komende week weer wit?

[Bekijk de BNP Paribas Turbo's](#)

Unilever - Flinke koerswepers, bulls in opperbeste stemming

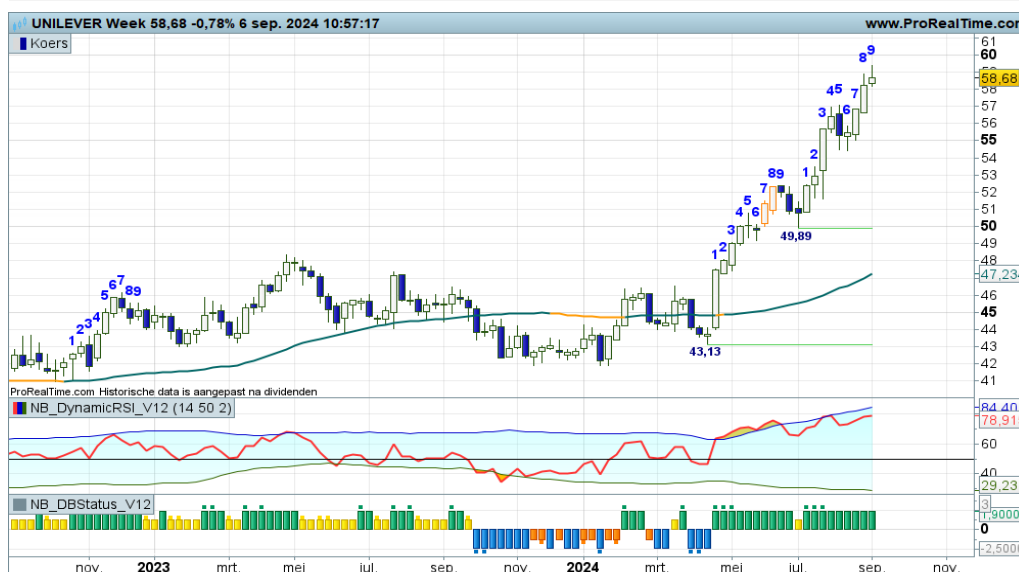

Het is de bulls gelukt om in een rap tempo de koers omhoog te drukken van 46,00 naar voornamelijk 58+, een prima prestatie. Deze week de swingteller op +9, dus het schiet al aardig op met de huidige opswing. De afstand met de gemiddelde lijn is inmiddels aanzienlijk, dus topvorming en correctie zouden niet misstaan. Oppassen bij een eerstvolgende zwarte candle. Dan wat winsten verzilveren.

[Bekijk de BNP Paribas Turbo's](#)

De waarde van uw belegging kan fluctueren. In het verleden behaalde resultaten bieden geen garantie voor de toekomst. Turbo's zijn complexe instrumenten en brengen vanwege het hefboomeffect een hoog risico mee van snel olopende verliezen. 7 op de 10 retail beleggers verliest geld met de handel in turbo's. Het is belangrijk dat u goed begrijpt hoe turbo's werken en dat u nagaat of u zich het hoge risico op verlies kunt permitteren.

Wolters Kluwer - Volatiele strijd op nerveuze zebra chart

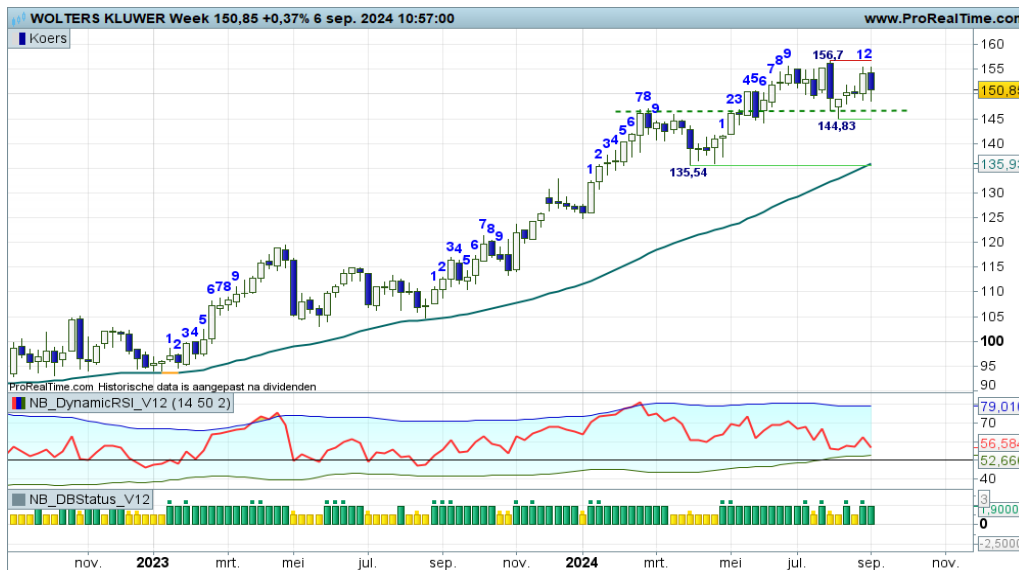

Er wordt een dappere strijd gevoerd hoog in het veld tussen 145 steun en 156 weerstand. De beren proberen te corrigeren, maar de bulls willen dit tegenhouden. Wat dat betreft is 145 een cruciaal niveau. Koersvorming er onder impliceert een correctie naar 136+. Koersvorming er boven geeft de bulls de gelegenheid op te stomen naar 156. Voor nu oogt het redelijk neutraal. Afwachten dan maar.

[Bekijk de BNP Paribas Turbo's](#)

Chart Navigator - TA Coaching Rubriek

DBS indicator in de praktijk

Trouwe lezers van mijn publicaties zijn inmiddels aardig vertrouwd geraakt met mijn DBS-indicator, ofwel de Dashboard Status indicator die in de tijd aangeeft hoe het is gesteld met de diverse conditiesfases met bijbehorende coaching overwegingen op de speelvelden. Ik wil thans wat proza wijden aan het praktische gebruik van de DBS indicator.

Als de UP status valide is met zijn groene staafjes, dan is er sprake van een stijgingstendens in het koersverloop. Je ziet hogere toppen en hogere bodems boven een fier opkrullende SMA-lijn in combinatie met positieve rangen en standen bij de indicatoren. De bulls aan zet, zij voeren de regie. Dit impliceert dat koopposities worden aangegaan als de groene staaf vergezeld wordt van een groene stip. Dit kan volgens de spelregels drie keer gebeuren, dus drie keer een gelegenheid om Turbo Long posities aan te gaan. Daarna wordt de bullenparade gevolgd en blijven posities gehandhaafd zolang de kleur groen zichtbaar is.

Dan raken de bulls vermoeid en dreigt er topvorming met aansluitend een CORRECTIE, ofwel een afdaling binnen de uptrend. De DBS indicator wijzigt van groen naar geel. Als dit gepaard gaat met een gele stip (ook maximaal drie keer), dan is het aan te raden om Turbo Long posities te neutraliseren, de beer vergroot immers zijn grip op het veld. Voorts is het wachten op nieuwe bodemvorming binnen de trend. Kortom, 'wacht op wit' is in deze fase de beroemde coaching overweging.

En dan hebben we de DOWN status, ofwel een dalende trendfase, lagere toppen en lagere bodems onder een dalende SMA lijn. De DSB toont blauwe staafjes, de beer aan zet. U begrijpt dat je met driemaal een blauwe coaching stip de gelegenheid krijgt om Turbo Short posities op te bouwen. De drie coaching stippen doen prima dienst als Money Management tool, ofwel posities opbouwen en afbouwen.

De laatste fase is de REBOUND fase, ofwel een opleving in de downtrend, een countertrend beweging. Veelal interessant voor koopjesjagers die tegen de trend in willen handelen. Zij doen er verstandig aan om de oranje staafjes, al dan niet met rebound coaching stippen, te volgen voor het innemen van Turbo Long posities.

Tot slot aan u de vraag bij welke DBS kleur u zich comfortabel voelt, dat zegt immers veel over uw risico acceptatie en beleggersprofiel.

DBS condities en coachings

DBS indicator	
Conditie	Coaching
UP stijging in uptrend	EL Enter Long
CORRECTIE daling in uptrend	XL Exit Long
DOWN daling in downtrend	ES Enter Short
REBOUND stijging in downtrend	XS Exit Short



LUNCH WEBINAR

TA coaching sessie voor korte termijn beleggers, op zoek naar tips en inspiratie.

[Donderdag 12 sep. 12:00 uur](#)



BB&B WEBINAR

TA coaching sessie voor middellange termijn trendvolgende beleggers.

[Maandag 16 sep. 19:30 uur](#)



WEBARCHIEF

U kunt elk webinar na afloop van de uitzending op elk moment terugzien in het webarchief.

[Naar het webarchief](#)

De waarde van uw belegging kan fluctueren. In het verleden behaalde resultaten bieden geen garantie voor de toekomst. Turbo's zijn complexe instrumenten en brengen vanwege het hefboomeffect een hoog risico mee van snel oplappende verliezen. 7 op de 10 retail beleggers verliest geld met de handel in turbo's. Het is belangrijk dat u goed begrijpt hoe turbo's werken en dat u nagaat of u zich het hoge risico op verlies kunt permitteren.

AirFrance KLM - Voorzichtige rebound

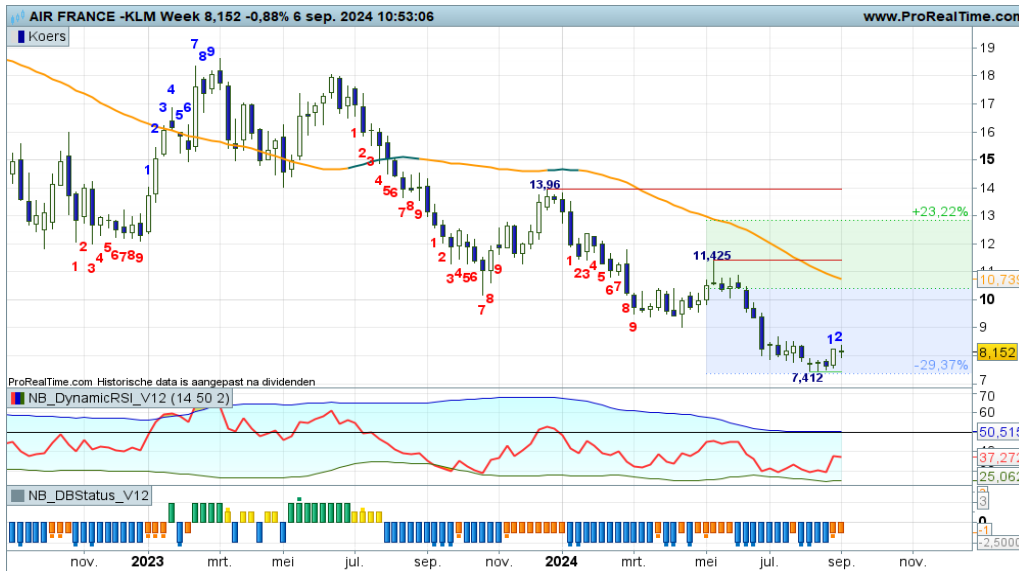

Er is sprake van een dalende trendfase, ofwel een serie lagere toppen en lagere bodems, dat moge duidelijk zijn. Ik zie echter ook bodemvorming rond 7,40 en een rebound richting de SMA-lijn die nu rond 10+ in het veld ligt. Charttechnisch een interessante propositie voor koopjesjagers, met bevestiging door de swingteller en DBS indicator. Letwel, het betreft een koopkans binnen de downtrend, dus blijf alert als er Turbo Long posities worden ingenomen.

[Bekijk de BNP Paribas Turbo's](#)

Afen - Beren verpesten de reboundkans



Het zag er even naar uit dat een rebound zou starten om daarmee afstand met de gemiddelde lijn te verkleinen. Echter, deze week gooien de beren roet in het eten, zij willen de dalende trendfase een nieuwe impuls geven richting zo mogelijk de 9,80 zone, het laagste punt ooit. Niet eerder dan boven 17,8 kunnen de bulls een vuist maken.

[Bekijk de BNP Paribas Turbo's](#)

AMG - Berenstorm houdt nog aan



Een vlak zijwaarts koersritme, in afwachting van een nieuwe significante koersbeweging, zo ziet de grafiek er thans uit. Bij koersvorming onder 14+ mogen de beren hun weg vervolgen. Bij koersvorming boven 17+ mogen de stieren rebounden naar 20+. Dat zijn momenteel de twee opties als er een einde wordt gemaakt aan de zijwaartse fase. Zo te zien willen de beren het vlakke koersverloop beëindigen.

[Bekijk de BNP Paribas Turbo's](#)

De waarde van uw belegging kan fluctueren. In het verleden behaalde resultaten bieden geen garantie voor de toekomst. Turbo's zijn complexe instrumenten en brengen vanwege het hefboomeffect een hoog risico mee van snel olopende verliezen. 7 op de 10 retail beleggers verliest geld met de handel in turbo's. Het is belangrijk dat u goed begrijpt hoe turbo's werken en dat u nagaat of u zich het hoge risico op verlies kunt permitteren.

BAM - Extra aanloopje

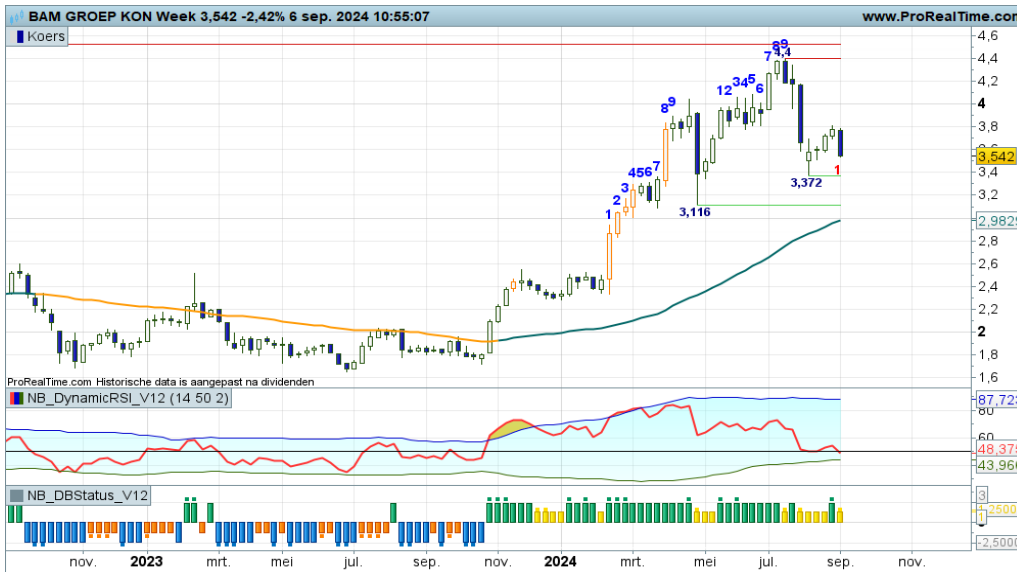

Aanzwellende beweeglijkheid zorgt voor een onrustig koersbeeld, met deze week een berentik met swingteller naar -1. Zowaar een correctiestatus bij de DBS indicator, inclusief Exit Long coaching stip. Voor trendbeleggers een aanwijzing om koopposities te verkleinen of te neutraliseren en voorts te wachten op nieuwe koopkansen op lagere niveaus.

Galapagos - Dappere rebound, korte adempauze



Als een duveltje uit een doosje gingen de bulls er vorige week rap van door. Zij startten hiermee een rebound die kan aanhouden tot aan de 30+ zone, alwaar de SMA-lijn in het veld ligt. De DBS-indicator geeft aan dat reboundposities gerechtvaardigd zijn om te profiteren van de opleving binnen de downtrend. Tussentijds een zwarte candle is geen probleem.

PostNL - Stilte voor de storm



Het is aanmodderen tussen de steunzone rond 1,14+ en de weerstandzone 1,38+. De spelers kiezen niet overtuigend richting, hetgeen ook tot uiting komt bij de indicatoren, die rap van stand wisselen. Het is wachten op een duidelijk signaal waaruit blijkt wat de spelers van plan zijn. Oppassen als de rode danwel groene krijtstrepen worden gepasseerd.

De waarde van uw belegging kan fluctueren. In het verleden behaalde resultaten bieden geen garantie voor de toekomst. Turbo's zijn complexe instrumenten en brengen vanwege het hefboomeffect een hoog risico mee van snel olopende verliezen. 7 op de 10 retail beleggers verliest geld met de handel in turbo's. Het is belangrijk dat u goed begrijpt hoe turbo's werken en dat u nagaat of u zich het hoge risico op verlies kunt permitteren.

AB Inbev - Bulls aan zet



Wat een gespartel bij de SMA lijn! De bulls doen uitermate goed hun best om los te komen van de SMA-lijn om daarna op te stomen naar de bovenkant van het brede stijgingskanaal. Zolang de koers boven afgerond 55,00 beweegt, is een opleving naar 58+ en 62+ daarna het meest waarschijnlijke scenario. Turbo Long posities mogen worden ingenomen, conform de stand van de DBS-indicator. Op

[Bekijk de BNP Paribas Turbo's](#)

Ageas - Bulls prima in het zadel, ze raken wel de rode streep



Al geruime tijd is er sprake van een grillig proces van hogere toppen en hogere bodems. Volatiele uitslagen, sprieterige candles, dat kenmerkt veelal het koersritme. Momenteel is een opswing gaande waarbij de bulls redelijk vrij spel hebben om de koers verder op te sturen richting wellicht de 50+ zone. Ruimte bij de indicatoren, dus trendbeleggers mogen de rit rustig uitzitten.

[Bekijk de BNP Paribas Turbo's](#)

Elia Group - Opveren in de trading range

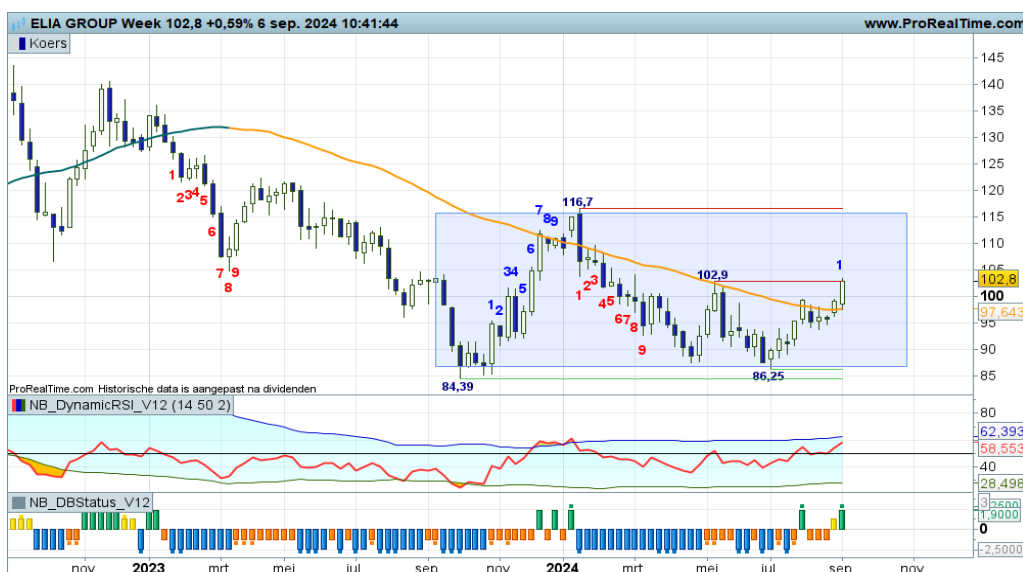

Op afstand gezien beweegt de koers tussen 86 steun en 116 weerstand, met een tussenstreep op 102,90. Onlangs is het gelukt om sterk op te veren vanaf de onderkant van de box. Inmiddels staan de bulls midden in de range en krijgen ze de gelegenheid om de bovenkant van de box op te zoeken. Charttechnisch een mooi speelveld voor Turbo Long posities.

[Bekijk de BNP Paribas Turbo's](#)

EUR/USD - Bulls mogen terugkeren in de arena

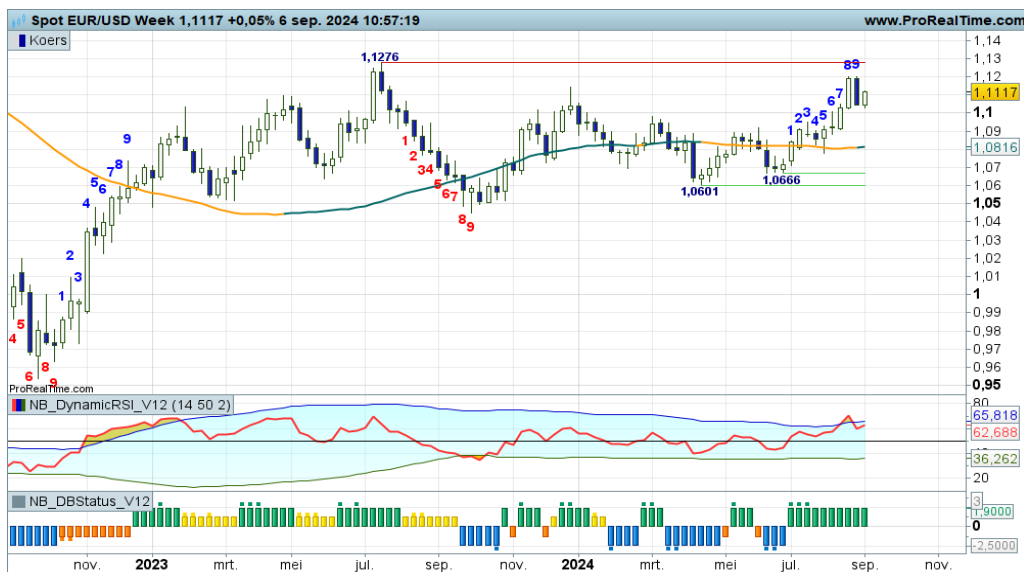

Ik zie een gestage beweging omhoog, maar ook aanzwellende turbulentie, gezien de lengte van de candles. Vorige week swing +9 met een forse zwarte candle, deze week een dappere poging van de bulls om een verdere daling tegen te gaan. Komende week kunnen alle indicatoren in een plusstand staan, hetgeen de bulls zal ondersteunen om op te stomen naar de rode streep. Turbo Long posities alsdan te overwegen.

[Bekijk de BNP Paribas Turbo's](#)

Euro Bund Future - Grillig koersbeeld met stierendrang

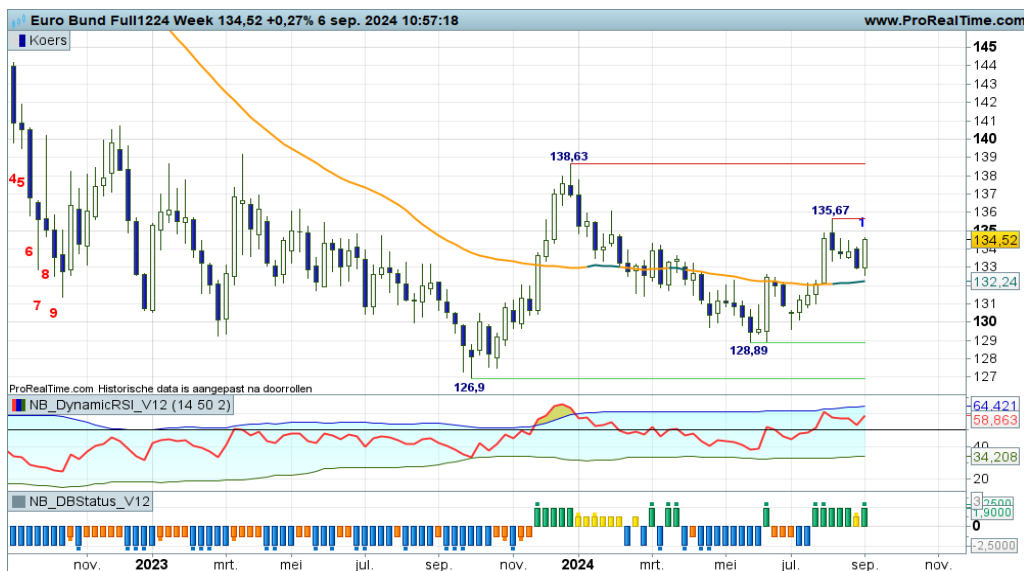

Met koersvorming boven de SMA-lijn is er sprake van een positieve ondertoon, zo luidt de spelregel. Met thans alle indicatoren in de plus, bevestigt de DBS-indicator de uptrend conditie. Er zijn dus Turbo Long kansen richting de rode streep op 135+, hierboven uitbreidingsmogelijkheden richting 138+. Lange rente in Nederland kan dus weer dalen.

[Bekijk de BNP Paribas Turbo's](#)

30Y TBond Future - Bulls in positief vaarwater



Op afstand gezien bevindt de koers zich in een breed stijgingskanaal met thans enige stabilisatie midden in het kanaal. Charttechnisch gezien is een stijging naar 135 aannemelijk, uiteraard afgewisseld met kortstondige correcties. Anders gezegd, al zigzaggend naar hogere niveaus zolang de koers boven 118+ noteert. Charttechnisch zijn er dus koopkansen. Deze week een bevestiging door de DBS indicator.

[Bekijk de BNP Paribas Turbo's](#)

Goud - Meer trendmatigheid



Het duurde even, maar onlangs braken de bulls boven de 2500 passage, om daarmee de trend een positieve impuls te geven. Het ziet er naar uit dat de trend vervolgd kan worden met 2570 als eerste hobbel. Turbo Long posities mogen voorslansnog worden aangehouden zolang de koers boven 2500 beweegt. Opwaarts potentieel kan uiteindelijk uitkomen op 3000, toch een mooi vooruitzicht. Ik

[Bekijk de BNP Paribas Turbo's](#)

Zilver - Zigzaggend naar hogere niveaus met sprieterige candles



Met grote sprongen omhoog en omlaag wordt een zwieperig koersritme in stand gehouden. Onlangs gebodemd op 26+ als opmaat voor een rally richting de 33+ zone. Ondersteund door alle indicatoren krijgen de bulls de gelegenheid hun parade te vervolgen. Meedoen met een Turbo Long positie is te overwegen. Hou wel rekening met aanzwellende turbulentie.

[Bekijk de BNP Paribas Turbo's](#)

BrentOil future - Berendruk zwelt aan



“Het is wachten op een duidelijk signaal waaruit blijkt wat de spelers van plan zijn. Tot dat moment vanaf de zijlijn de tamme strijd maar even volgen. Geen positie is ook een positie, toch?”, zo meldde ik onlangs. Deze week voeren de beren de druk op, daarbij ondersteund door alle indicatoren. Zolang de koers onder 78+ ligt groeit de kans op een dalende trendfase richting de 60,00 zone. Hou wel de RSI in de gaten, die kan voor een tussentijdse bodem zorgen.

[Bekijk de BNP Paribas Turbo's](#)

De waarde van uw belegging kan fluctueren. In het verleden behaalde resultaten bieden geen garantie voor de toekomst. Turbo's zijn complexe instrumenten en brengen vanwege het hefboomeffect een hoog risico mee van snel olopende verliezen. 7 op de 10 retail beleggers verliest geld met de handel in turbo's. Het is belangrijk dat u goed begrijpt hoe turbo's werken en dat u nagaat of u zich het hoge risico op verlies kunt permitteren.

Nico Bakker heeft een positie in de AEX index.

Risicowaarschuwing

Turbo's zijn complexe instrumenten en brengen vanwege het hefboomeffect een hoog risico mee van snel oplopende verliezen. 7 op de 10 retail beleggers verliest geld met de handel in turbo's. Het is belangrijk dat u goed begrijpt hoe turbo's werken en dat u nagaat of u zich het hoge risico op verlies kunt permitteren.

Disclaimer

Nico Bakker is directeur/eigenaar van BTAC Visuele Analyse en als zelfstandig consultant gelieerd aan BNP Paribas S.A. (www.bnpparibasmarkets.nl). De informatie in deze publicatie is niet bedoeld als individueel beleggingsadvies of als een individuele aanbeveling tot het doen van bepaalde beleggingen. Iedere belegging die u overweegt, dient u te toetsen aan uw persoonlijk beleggersprofiel of te bespreken met uw beleggingsadviseur. De waarde van uw beleggingen kan fluctueren. In het verleden behaalde resultaten bieden geen garantie voor de toekomst. De standpunten en vooruitzichten van Bakker geven diens technische mening weer over het betreffende item in de hoedanigheid van technisch analist en consultant.

De beloning aan Bakker staat/ stond/ zal niet direct of indirect in relatie (staan) tot zijn specifieke aanbevelingen of standpunten in deze publicatie.

Nico Bakker van BTAC heeft mogelijk een positie in een van de onderliggende waarden, zoals beschreven in dit document, evenals financiële instrumenten die hiermee verband houden. Er kan tevens sprake zijn van indirecte deelnemingen via beleggingsfondsen, pensioenfondsen en/of kapitaalverzekeringen waarin wordt belegd en waar hij of andere medewerkers van BTAC geen invloed hebben op het beleggingsbeleid. Verder zijn er geen andere potentiële belangenconflicten bekend.

Lees hier de disclaimer ten aanzien van beleggingsaanbevelingen die op dit document van toepassing is: <https://www.bnpparibasmarkets.nl/disclaimerbeleggingsaanbevelingen>.



BNP PARIBAS

De bank voor een wereld in verandering