



**TA: Chart Navigator
MARKETING**

Meer informatie

Ga naar

www.bnpparibasmarkets.nl

of bel 0900 MARKETS

(0900 6275387; lokaal tarief)

X / Twitter: @TheDailyTurbo

September zit er bijna op en gaat de boeken in met een mooi resultaat op indexniveau. Dit jaar dus geen slechte of matige septembermaand. De start was zeer teleurstellend, maar de bulls wisten zich goed te vermannen. Ik zie dit als een **“Opmaat voor het 4e kwartaal”**, veelal het beste kwartaal van het jaar. Of gaan nu de beren ons verrassen met stevige aanvallen? Blijf alert en check steeds de chart voor de juiste route en acties. Succes!

AEX-Index® - Bulls versterken hun positie

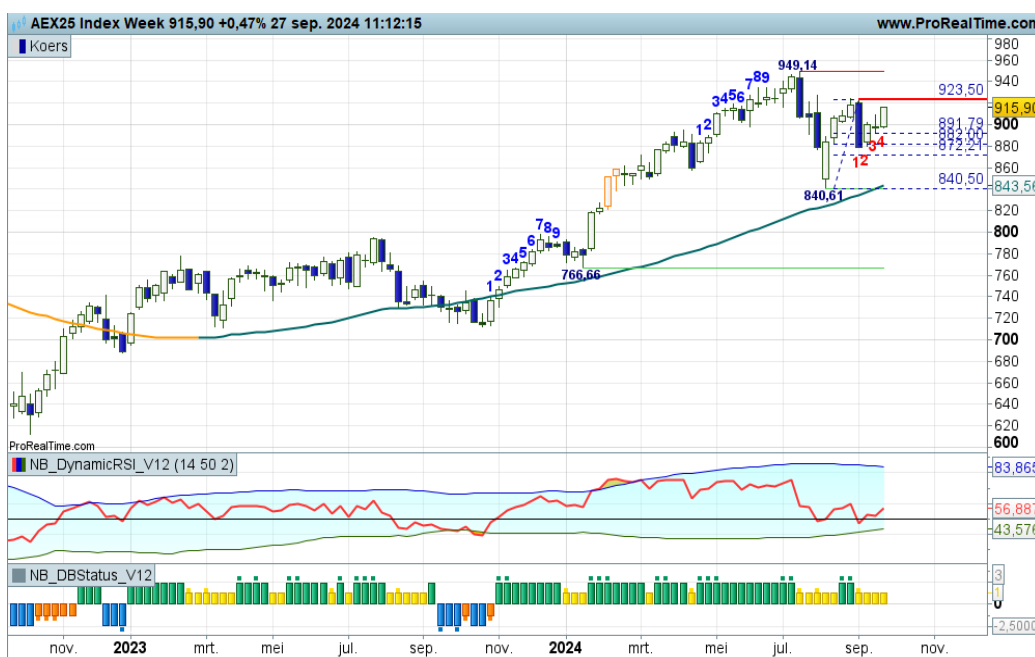

Het lukt de bulls deze week een solide witte candle te plaatsen, waardoor het pad naar 923+ verder bewandeld kan worden. Deze lagere top moet worden uitgenomen om een positief vierde kwartaal tegemoet te kunnen zien. Komende week worden zij hierbij geholpen door de indicatoren die naar alle waarschijnlijkheid allemaal in de plus springen. Druk zetten op 923+ en vervolgens uitbreken naar 949+, dat is de opdracht voor de bulls in oktober.

Inhoud Chart Navigator

Indices	P. 2
AEX® Hoofdfondsen	P. 4
TA Coaching Rubriek	P. 12
Selectie Midkapfondsen	P. 13
Turbo Titels België	P. 15
Valuta - Obligaties	P. 16
Grondstoffen	P. 16

Wilt u reageren?

Heeft u opmerkingen, vragen, suggesties, aanvullingen, wilt u reageren? Doe dit dan door een email te sturen naar:

markets@bnpparibas.com

De RealTime grafieken in deze editie zijn bijgewerkt op de ochtend van publicatie. De week slotkoers kan de definitieve weekcandle en het bijbehorende scenario wijzigen.

Analyses en coaching:

Nico P.R. Bakker

X / Twitter: @TheDailyTurbo

www.bnpparibasmarkets.nl

Bekijk de BNP Paribas Turbo's



BNP PARIBAS

De bank voor een wereld in verandering

De waarde van uw belegging kan fluctueren. In het verleden behaalde resultaten bieden geen garantie voor de toekomst. Turbo's zijn complexe instrumenten en brengen vanwege het hefboomeffect een hoog risico mee van snel oplopende verliezen. 7 op de 10 retail beleggers verliest geld met de handel in turbo's. Het is belangrijk dat u goed begrijpt hoe turbo's werken en dat u nagaat of u zich het hoge risico op verlies kunt permitteren.

Bel20 Index - Bulls goed in het zadel richting de bovenkant van het stijgingskanaal

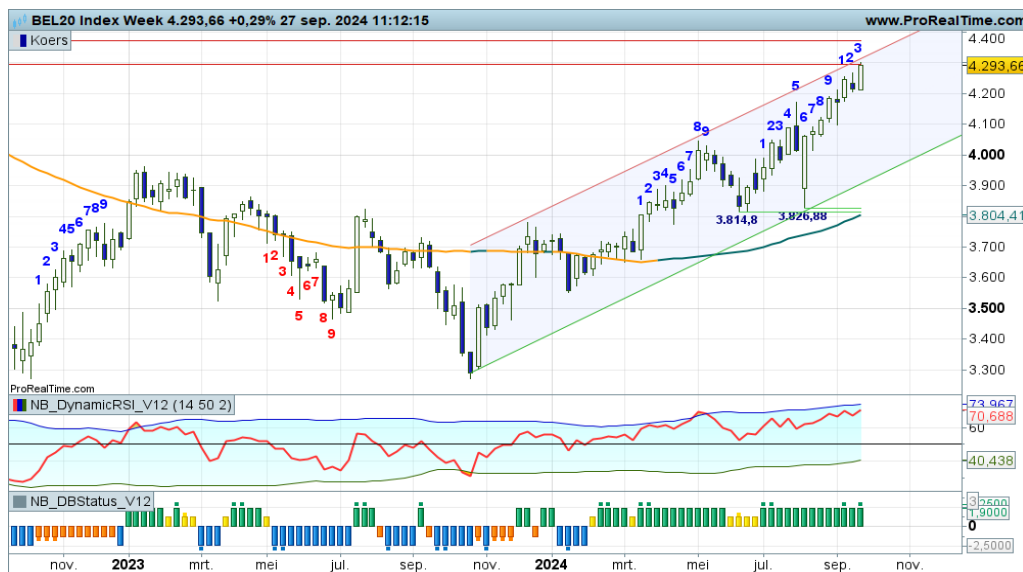

Al geruime tijd is er sprake van een serie hogere toppen en hogere bodems, ofwel een stijgende trendfase, ondersteund door alle indicatoren en charttechnische bevindingen. Deze week gewoon weer een witte candle hoog in het stijgingskanaal. Er is een opswing gaande richting de rode streep op 4300+ of hoger. Ben benieuwd waar de top komt als opmaat voor een rondje winstnemingen.

[Bekijk de BNP Paribas Turbo's](#)

DAX® index - Stijgingsdrang bij de bulls



“Als zij standhouden, dan kan de trend worden vervolgd en wordt boven 19.000 de ATH scherpgesteld. Turbo Long posities mogen worden aangehouden, conform de stand van de DBS indicator”, zo schreef ik vorige week. Welnu, de bulls houden prima stand, ze stomen lekker door, ze hebben vrij baan, dat ziet er goed uit voor de komende weken.

[Bekijk de BNP Paribas Turbo's](#)

EUROSTOXX50® index - Bulls gaan er rap vandoor

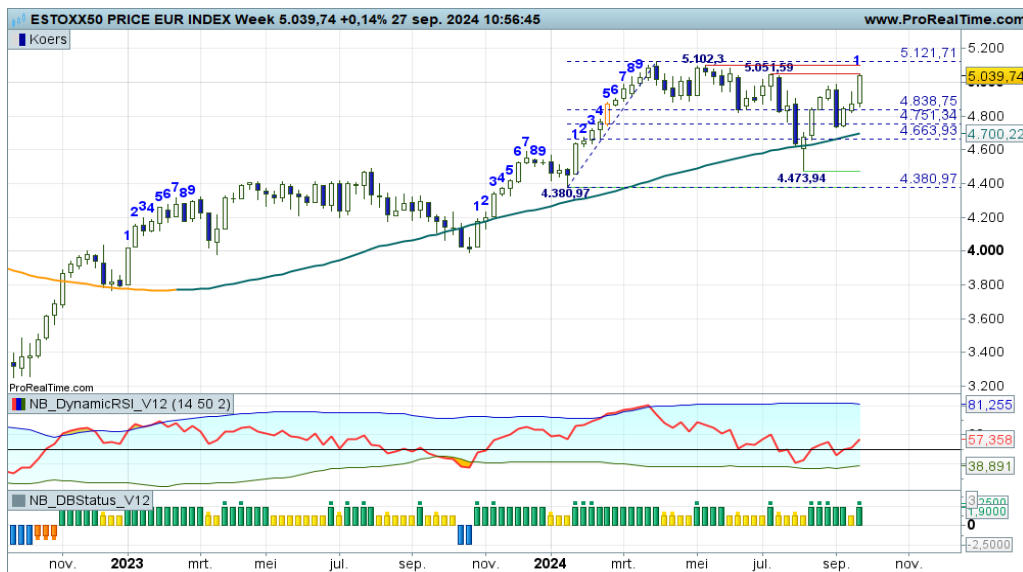

“Deze week opnieuw een dappere poging vanuit het stierenkamp om een witte candle te plaatsen. Bodemstampers in actie, anticiperende Turbo Long posities ter overweging”, zo meldde ik vorige week. Deze week doen de bulls er een stapje boven op. Een verse opswing richting de rode zone op 5100. Additionele Turbo Long kansen voor trendvolgende beleggers.

[Bekijk de BNP Paribas Turbo's](#)

De waarde van uw belegging kan fluctueren. In het verleden behaalde resultaten bieden geen garantie voor de toekomst. Turbo's zijn complexe instrumenten en brengen vanwege het hefboomeffect een hoog risico mee van snel olopende verliezen. 7 op de 10 retail beleggers verliest geld met de handel in turbo's. Het is belangrijk dat u goed begrijpt hoe turbo's werken en dat u nagaat of u zich het hoge risico op verlies kunt permitteren.

NASDAQ index - Bulls zigzaggend naar hogere niveaus



Met veel gevoel voor dramatiek wordt de index heen en weer gezwiept in het stijgingskanaal. Onlangs nog de onderlijn getest, waarna de bulls thans weer opstomen richting de bovenkant van het stijgingskanaal. Veel gezwiep met deze week weer een poging van de bulls om overtuigend boven de 20.000 zone te prikken, om daarmee de bovenkant van het stijgingskanaal te bereiken. Turbo Long posities aanhouden, aldus de coach.

[Bekijk de BNP Paribas Turbo's](#)

S&P500 index - Bulls stomen goed door, nieuwe ATH!



Aan volatiliteit geen gebrek op dit speelveld. Met gevoel voor dramatiek wordt de index flink heen en weer gezwiept met thans een spannende positie van de bulls boven in het veld, waardoor de ATH wordt scherpgesteld. De swingteller biedt nog meer stijgingsruimte, de trend kan worden vervolgd, we zien wel wanneer de bulls toe zijn aan een adempauze.

[Bekijk de BNP Paribas Turbo's](#)

NIKKEI 225 index - De bulls gaan er vandoor



Langzaam maar zeker vergroten de bulls hun grip op het veld. Twee keer een bodem op de opkrukkende SMA lijn, deze week opnieuw een witte candle in swing +1, de UP status keert terug zo te zien met 42.000+ als haalbare koerszone. Trendbeleggers kunnen overwegen om koopposities in te nemen.

[Bekijk de BNP Paribas Turbo's](#)

De waarde van uw belegging kan fluctueren. In het verleden behaalde resultaten bieden geen garantie voor de toekomst. Turbo's zijn complexe instrumenten en brengen vanwege het hefboomeffect een hoog risico mee van snel olopende verliezen. 7 op de 10 retail beleggers verliest geld met de handel in turbo's. Het is belangrijk dat u goed begrijpt hoe turbo's werken en dat u nagaat of u zich het hoge risico op verlies kunt permitteren.

ABN Amro Bank - Stevige stierenstappen, rode zone in zicht



Na de recente berentik tot aan de SMA-lijn weten de bulls op te veren richting de rode zone op 16+. Deze week alle indicatoren opnieuw in een plusstand, dus ook objectief gemeten is een vervolg van de uptrend aannemelijk. Maar wat gaan de bulls doen bij de rode zone rond 16,00? Keren of passeren is daar het thema. Bij een eerstvolgende zwarte candle toch maar wat winsten verzilveren.

[Bekijk de BNP Paribas Turbo's](#)

Adyen - Bulls hebben er zin in



Het is de bulls onlangs gelukt om de dalende SMA-lijn over te steken, om daarmee een positieve trendfase in stand te houden. Ondersteund door alle indicatoren is een verdere opmars haalbaar richting krap 1.600. Charttechnisch werd vorige week een halfmast patroon afgemaakt, een lekker windje in de rug van de bulls. Onder in het veld ligt 1.250 als eerste vangnet voor de bulls.

[Bekijk de BNP Paribas Turbo's](#)

Aegon - Stieren sprinten weg



De bulls vermennen zich uitstekend en houden stand boven de gemiddelde lijn. Charttechnisch gezien zijn er nieuwe of additionele koopkansen, zolang de koers boven de SMA-lijn op 5+ blijft bewegen. Ook bevestiging vanuit de indicatoren. Alles in de plus, dus de koers kan aantrekken tot in de 6 zone. Turbo Long posities mogen worden geopend, conform de stand van de DBS indicator.

[Bekijk de BNP Paribas Turbo's](#)

De waarde van uw belegging kan fluctueren. In het verleden behaalde resultaten bieden geen garantie voor de toekomst. Turbo's zijn complexe instrumenten en brengen vanwege het hefboomeffect een hoog risico mee van snel olopende verliezen. 7 op de 10 retail beleggers verliest geld met de handel in turbo's. Het is belangrijk dat u goed begrijpt hoe turbo's werken en dat u nagaat of u zich het hoge risico op verlies kunt permitteren.

Ahold - Topvorming in de 30+ zone, correctie kan aanvangen



De bulls hebben een prima rit afgelegd van 27+ tot aan 31+. Met thans de swingteller op -1 en een recente OB downcross bij de RSI zijn de bulls toe aan een pauze en mag er zelfs een correctie plaatsvinden richting de Fibo grid op krap 30,00 tot 28,80. Even een rondje winstnemingen, om op lagere niveaus weer koopkansen aangereikt te krijgen, dat is de verwachting.

[Bekijk de BNP Paribas Turbo's](#)

Akzo Nobel - Bulls stevig in de rebound

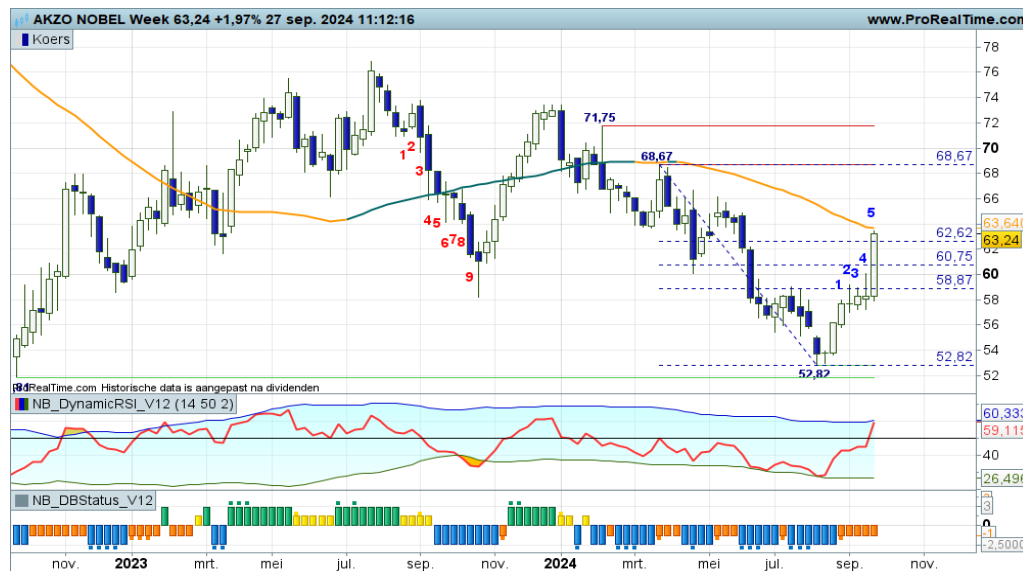

Binnen het proces van lagere toppen en lagere bodems is thans een rebound gaande, ofwel een opleving in de dalende trend. Met de groene streep op krap 53,00 mogen de bulls opstomen tot in de Fibo grid rond 58+ tot zelfs 62+. Deze week plaatsen de bulls een stevige witte candle, rebound posities mogen dan ook worden aangehouden. Wel oppassen bij een eerstvolgende zwarte candle tegen de sleepkabel.

[Bekijk de BNP Paribas Turbo's](#)

Arcelor Mittal - Sterke reboundstappen, komt er een trendomkeer?

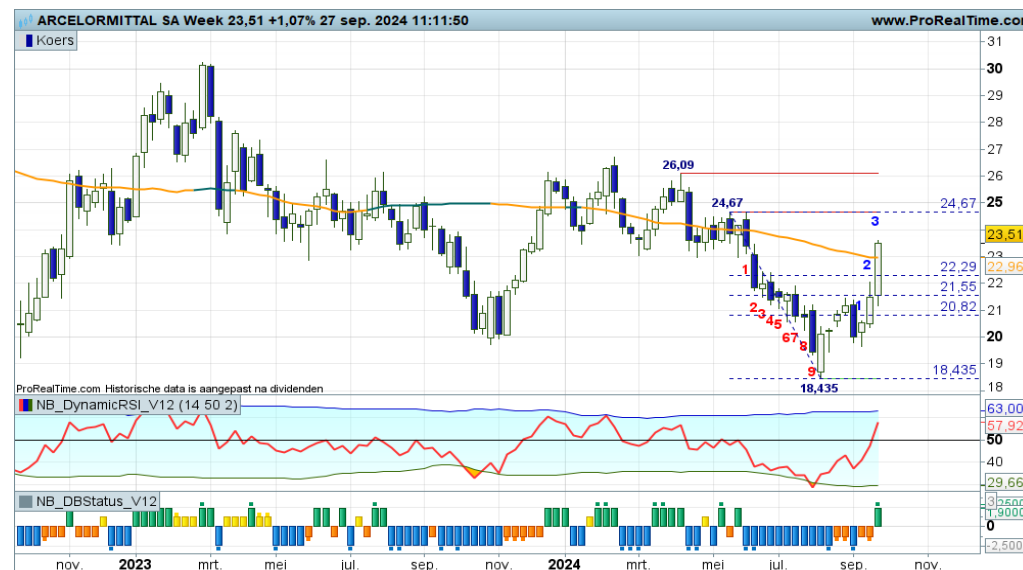

Deze week opnieuw een sterke reboundstap door de bulls, aan turbulentie geen gebrek wat dat betreft. Maar eens bezien of zij dit tempo kunnen volhouden, nu zij proberen de SMA lijn over te steken om daarmee de rebound over te laten gaan in een uitbraakbeweig. Komt er een trendomkeer? Vinger aan de pols als er een zwarte candle verschijnt met koersvorming onder de gemiddelde lijn.

[Bekijk de BNP Paribas Turbo's](#)

De waarde van uw belegging kan fluctueren. In het verleden behaalde resultaten bieden geen garantie voor de toekomst. Turbo's zijn complexe instrumenten en brengen vanwege het hefboomeffect een hoog risico mee van snel olopende verliezen. 7 op de 10 retail beleggers verliest geld met de handel in turbo's. Het is belangrijk dat u goed begrijpt hoe turbo's werken en dat u nagaat of u zich het hoge risico op verlies kunt permitteren.

ASMI - Bulls proberen te overleven bij de SMA lijn

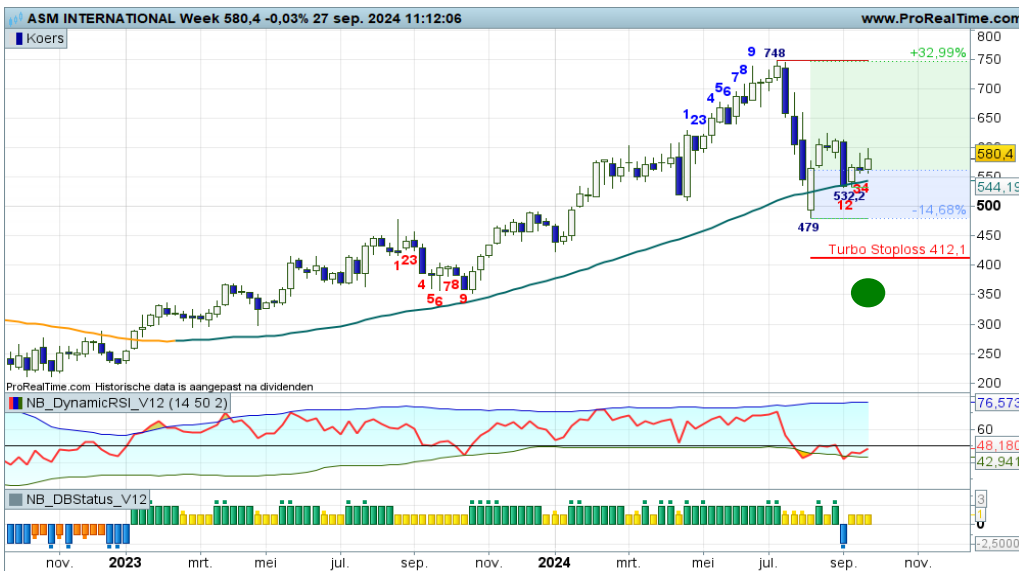

Het gaat er moeizaam aan toe op dit speelveld, het wordt de bulls niet makkelijk gemaakt om de trend te vervolgen. Zij moeten alle zeilen bijzetten om te overleven boven de SMA lijn. Deze week mogelijk een witte candle, gevoed door de RSI, om weg te lopen bij de gemiddeldelij, om daarmee de trend intact te laten. Als dat lukt, dan zijn er weer nieuwe of additionele Turbo Long kansen.

[Bekijk de BNP Paribas Turbo's](#)

ASML - Kleefscenario aan de sleepkabel

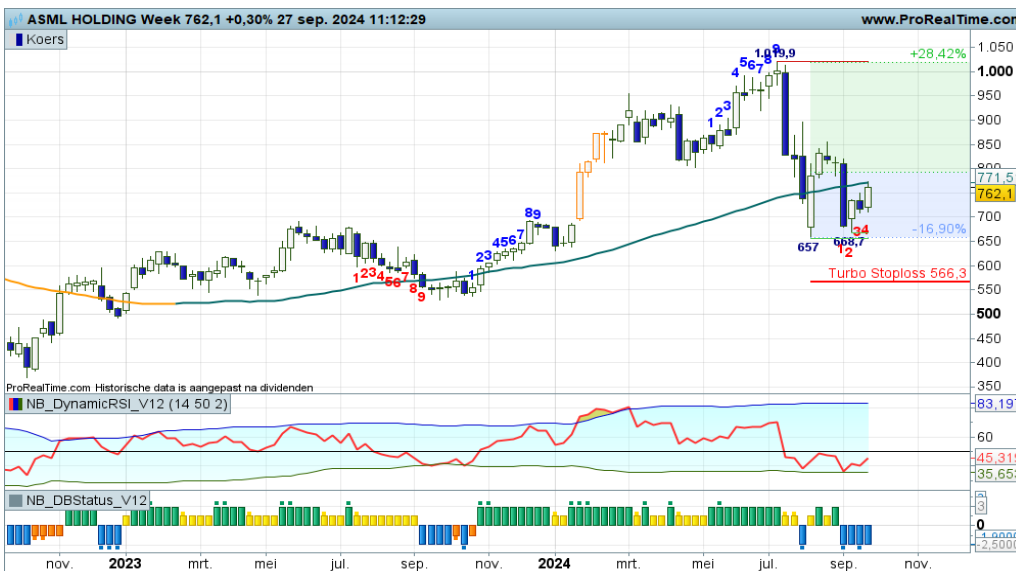

Er is een spannende strijd gaande nipt onder de SMA-lijn, dus in een negatieve overgangsfase. Maar de bulls doen hun uiterste best om met een witte candle aan de SMA lijn te kleven. Een dappere overlevingsstrijd, maar er moet meer gebeuren om een dalende trendfase af te wenden. Komende week een candle boven de gemiddeldelij met de swingteller op +1 zal de bulls lucht geven.

[Bekijk de BNP Paribas Turbo's](#)

ASR Nederland - Zigzaggen tussen steun en weerstand

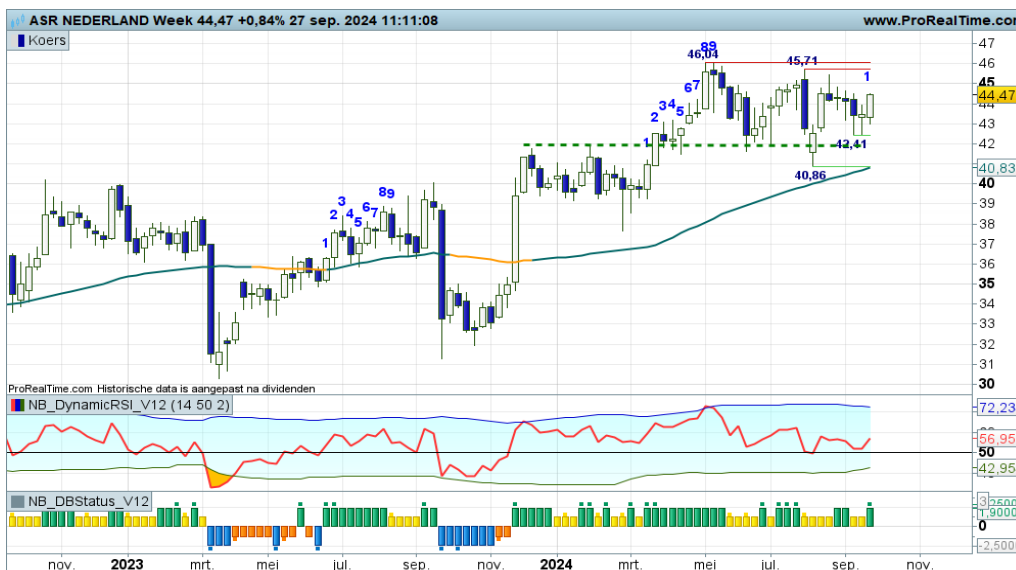

Deze chart noemen we een terrassengrafiek, ofwel zigzaggen tussen duidelijke steun en weerstand. Een trading box configuratie met momenteel een adempauze midden in de range. De ondertoon is positief, dus binnenkort kan de weerstandzone rond 46+ onder druk worden gezet, zo lijkt het. Maar dan moeten er wel rap overtuigende witte candles worden geproduceerd. Deze week een mooie poging hiertoe.

[Bekijk de BNP Paribas Turbo's](#)

De waarde van uw belegging kan fluctueren. In het verleden behaalde resultaten bieden geen garantie voor de toekomst. Turbo's zijn complexe instrumenten en brengen vanwege het hefboomeffect een hoog risico mee van snel olopende verliezen. 7 op de 10 retail beleggers verliest geld met de handel in turbo's. Het is belangrijk dat u goed begrijpt hoe turbo's werken en dat u nagaat of u zich het hoge risico op verlies kunt permitteren.

BESI - Downtrendfase actief, maar de beren tonen geen kracht



De Downstatus is nog actief, maar de beren krijgen geen poot aan de grond. De bulls verzetten zich met hand en tand en proberen met een Bullish Engulfing patroon deze week de krap 125,00 zone op te zoeken en zo mogelijk te passeren om daarmee een dalende trendfase af te wenden. Een dappere overlevingsstrijd, maar eens bezien of de bulls dit volhouden. De coach kiest voor een zijlijnpositie.

[Bekijk de BNP Paribas Turbo's](#)

DSM - Firmenich - Correctie als afkoeling voor de bulls

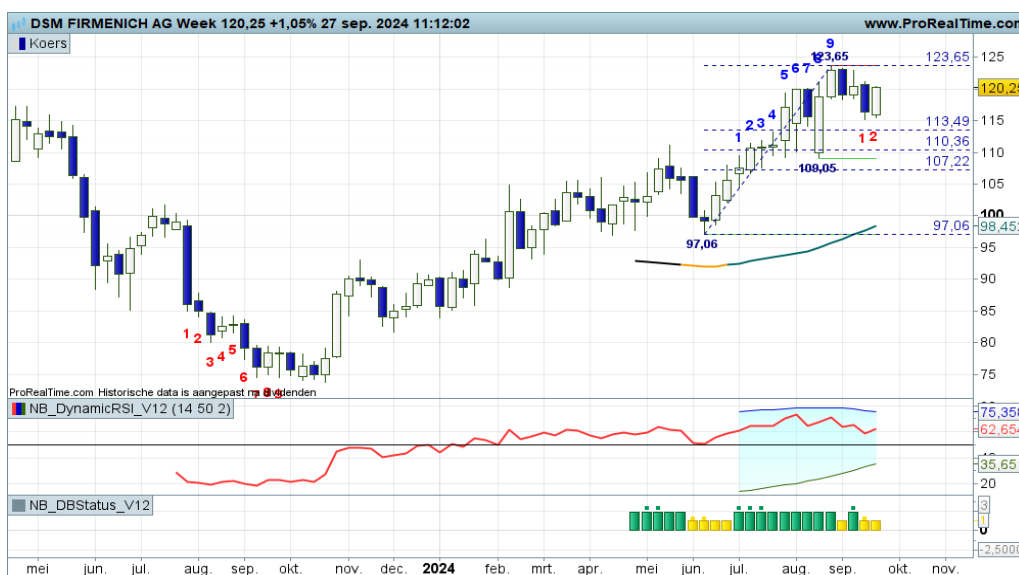

“Binnen de positieve trendfase wordt het tijd voor topvorming en correctie. Flink gespartel rond 120,00, de bulls zijn toe aan een adempauze. Een milde terugval richting 110 past binnen het plaatje. Voor nu overwegen om deels wat winsten te verzilveren en te wachten op additionele aankoopkansen op lagere niveaus”, zo schreef ik vorige week. Het geschetste scenario blijft valide, ondanks de witte candle van deze week.

[Bekijk de BNP Paribas Turbo's](#)

Exor NV - Onrustige trendfase

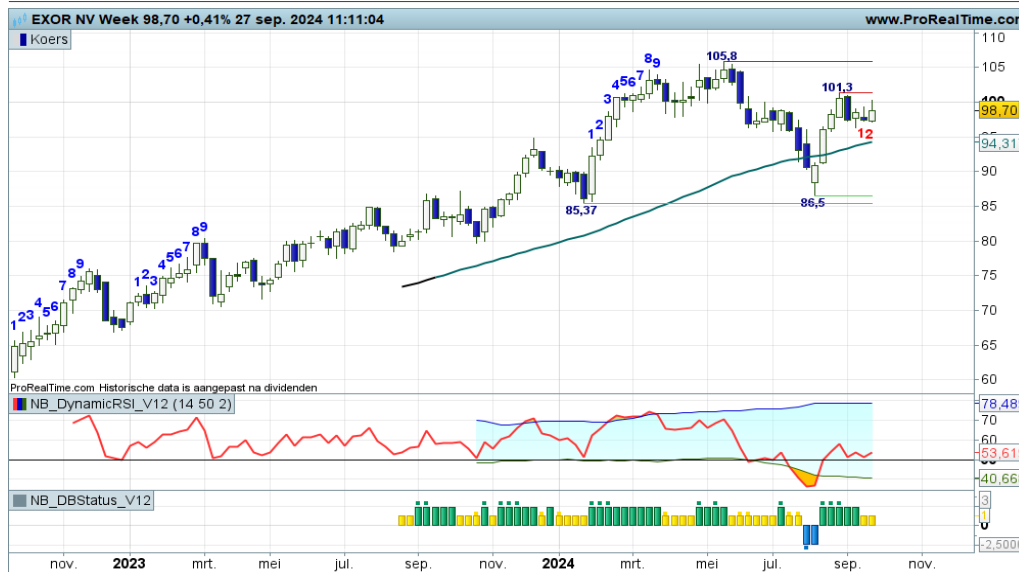

Volgens de regels van het Dashboard beleggen is er sprake van een Up status, maar de bulls hebben het even moeilijk, ze tonen weinig belangstelling om de trend te vervolgen. Maar eens bezien of de bulls zich binnenkort kunnen vermannen door de rode streep op 101+ uit te nemen. Turbo Long posities kunnen voorsnog worden aangehouden, ondanks de zebra grafiek in ontwikkeling.

[Bekijk de BNP Paribas Turbo's](#)

De waarde van uw belegging kan fluctueren. In het verleden behaalde resultaten bieden geen garantie voor de toekomst. Turbo's zijn complexe instrumenten en brengen vanwege het hefboomeffect een hoog risico mee van snel olopende verliezen. 7 op de 10 retail beleggers verliest geld met de handel in turbo's. Het is belangrijk dat u goed begrijpt hoe turbo's werken en dat u nagaat of u zich het hoge risico op verlies kunt permitteren.

Heineken - Bulls in een moeizaam koersritme

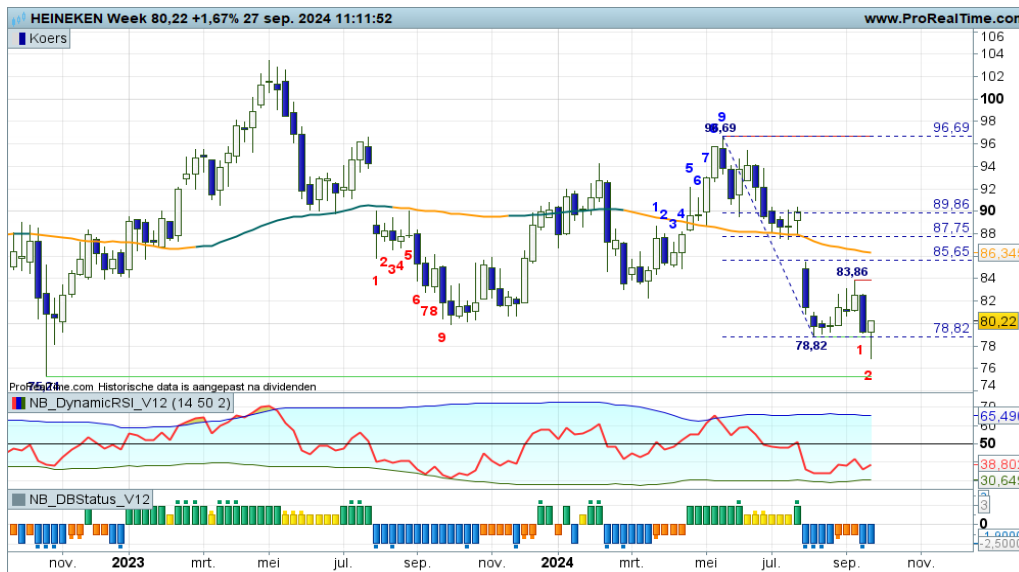

De ene week de beer aan zet, de andere week de bull in actie. Dit alles in de buurt van de 79,00 zone. Het is niet geheel duidelijk wat de spelers van plan zijn. Reboundpogingen worden afgewisseld met neerwaartse berenstappen. Charttechnisch gezien zou er een dubbele bodem geplaatst kunnen worden, hetgeen een mooie opmaat kan zijn voor de komende maanden. Voor nu even de kat uit de boom kijken.

[Bekijk de BNP Paribas Turbo's](#)

IMCD - Breakoutbeweging kan opdrogen

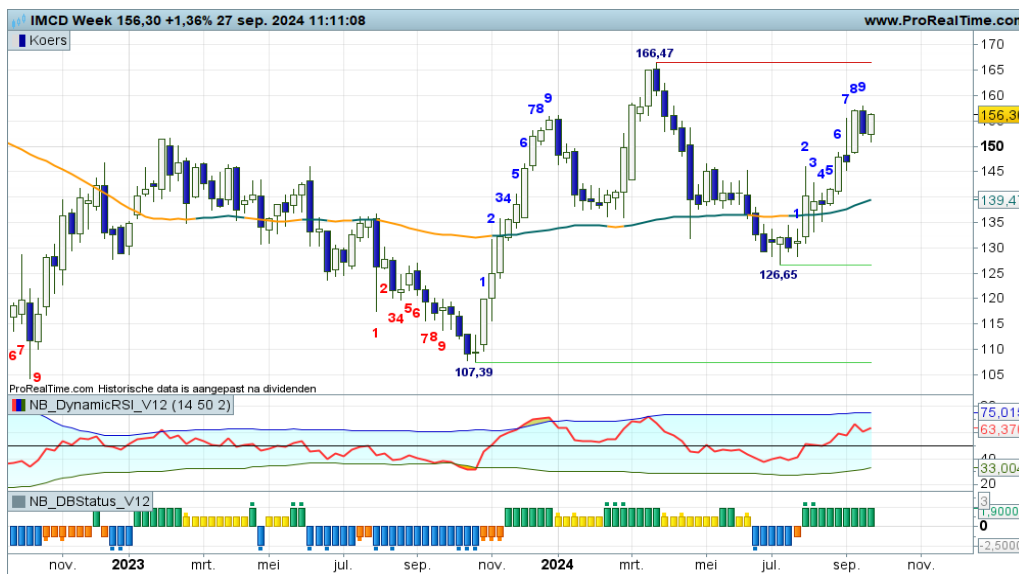

De recent ingezette uitbraakbeweging kan thans opdrogen gezien de kleine zwarte candle vorige week in combinatie met swing +9. Tijd voor een top als opmaat voor een pullback richting zo mogelijk 145, om daar een bodem te plaatsen als validatie van de stijgende trendfase. Deze week spartelen de bulls nog even tegen, hetgeen het geschetste scenario niet doet wijzigen. Turbo Long posities verkleinen blijft de overweging.

[Bekijk de BNP Paribas Turbo's](#)

ING - Positief koersritme, wel wat haperingen

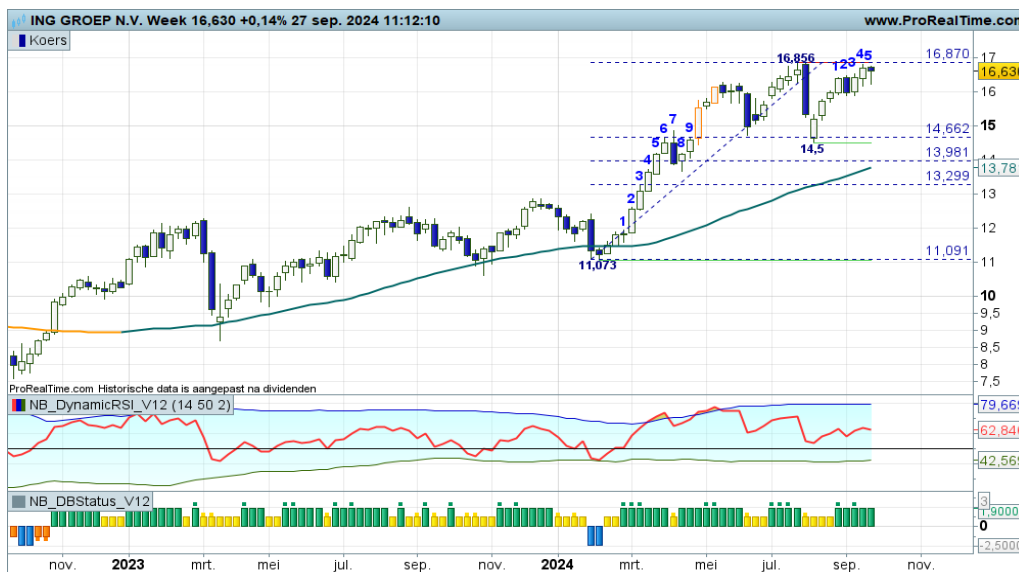

Er wordt door de spelers een serie hogere toppen en hogere bodems in stand gehouden. De Fibo grid is in dit geval van groot belang voor de bulls. Steun op 14,50 en weerstand op krap 17,00, dat zijn de huidige routepaaltjes in het veld. Ondersteund door positieve rangen en standen bij de indicatoren blijven de bulls aanzet. Bescheiden Turbo Long posities dan ook aanhouden.

[Bekijk de BNP Paribas Turbo's](#)

De waarde van uw belegging kan fluctueren. In het verleden behaalde resultaten bieden geen garantie voor de toekomst. Turbo's zijn complexe instrumenten en brengen vanwege het hefboomeffect een hoog risico mee van snel olopende verliezen. 7 op de 10 retail beleggers verliest geld met de handel in turbo's. Het is belangrijk dat u goed begrijpt hoe turbo's werken en dat u nagaat of u zich het hoge risico op verlies kunt permitteren.

KPN - Flink gespartel boven in het veld

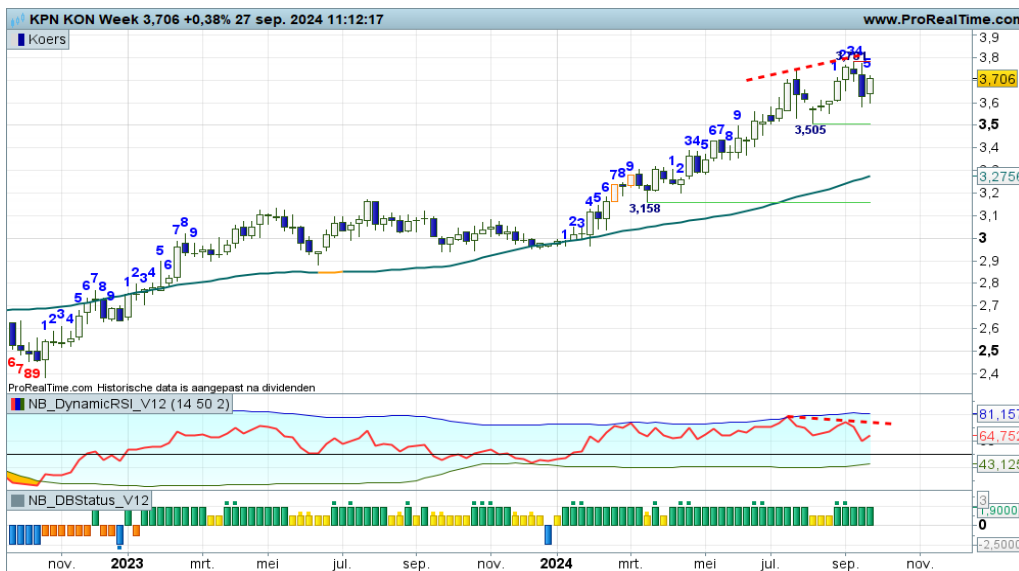

Vorige week een forse zwarte candle als eerste aanzet voor een correctie richting het 3,50 niveau. De afstand met de gemiddelde lijn mag worden verkleind, het is uitzien naar een nieuwe hogere bodem voor nieuwe of additionele aankopen. Deze week wat spartelingen bij de bulls, maar dat stelt niet veel voor. Komende week de swingteller naar -1 zal de correctiefase bevestigen. Blijf alert als er koopposities uitstaan.

[Bekijk de BNP Paribas Turbo's](#)

NN Group - Gaan de bulls verder?

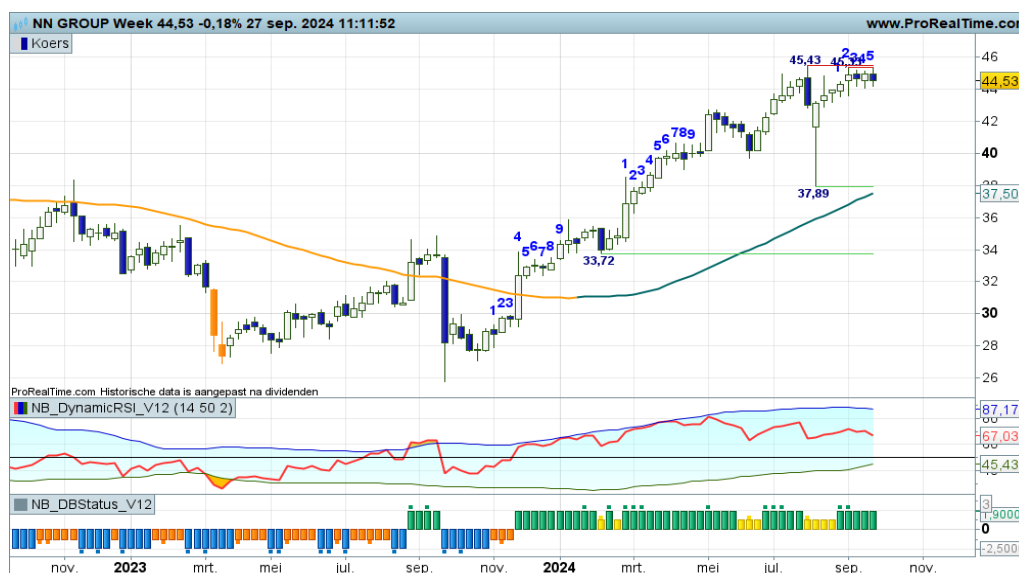

Ondanks zo nu en dan wat aarzelingen blijft de ondertoon positief en kan de huidige uptrend worden vervolgd. De eerste rode streep ligt op 45+, hierboven betreden de bulls zogenaamd 'uncharted territory', de ATH wordt dan scherpgesteld. Voor nu zijn Turbo Long posities gerechtvaardigd, boven de rode streep zijn er uitbreidingsmogelijkheden. Of gaan we mogelijk een dubbele top zien? Even de vinger aan de pols.

[Bekijk de BNP Paribas Turbo's](#)

Philips - Bulls verder op dreef



Het zag er even naar uit dat de bulls klaar waren met hun opmars. Deze week echter produceren ze opnieuw een stevige witte candle, waardoor een mogelijke correctie wordt uitgesteld. Er ligt een rode streep op 30+, wellicht dat daar getopt gaat worden als opmaat voor een correctie. Conform de stand van de DBS-indicator mogen Turbo Long posities worden aangehouden.

[Bekijk de BNP Paribas Turbo's](#)

De waarde van uw belegging kan fluctueren. In het verleden behaalde resultaten bieden geen garantie voor de toekomst. Turbo's zijn complexe instrumenten en brengen vanwege het hefboomeffect een hoog risico mee van snel olopende verliezen. 7 op de 10 retail beleggers verliest geld met de handel in turbo's. Het is belangrijk dat u goed begrijpt hoe turbo's werken en dat u nagaat of u zich het hoge risico op verlies kunt permitteren.

Prosus - Bulls staan hoog in het stijgingskanaal



“Deze week pakken de bulls de regie over met een solide witte candle en swingteller naar een +1 stand. Een nieuwe opswing binnen het stijgingskanaal, kortom nieuwe of additionele aankoopkansen voor trendvolgende beleggers”, zo schreef ik vorige week. Deze week stomen de bulls enthousiast op tot aan de bovenkant van het stijgingskanaal. Met de RSI boven de OB-lijn lijkt topvorming aanstaande. Rondje winstnemingen volgt?

[Bekijk de BNP Paribas Turbo's](#)

Randstad - Dapper herstel binnen het dalingskanaal



Met gevoel voor dramatiek spelen de bulls hun spel. Ze proberen op te stomen vanaf de onderkant van het stijgingskanaal richting de rode streep op krap 45,00 of zo mogelijk de SMA lijn op krap 46,00. Dit gaat gepaard met de nodige turbulentie, dus tussentijdse berentikken blijven mogelijk. Al met al een spannende en enerverende grafiek voor countertrend spelers en koopjesjagers.

[Bekijk de BNP Paribas Turbo's](#)

RELX - Sterke trendfase met nu wat haperingen

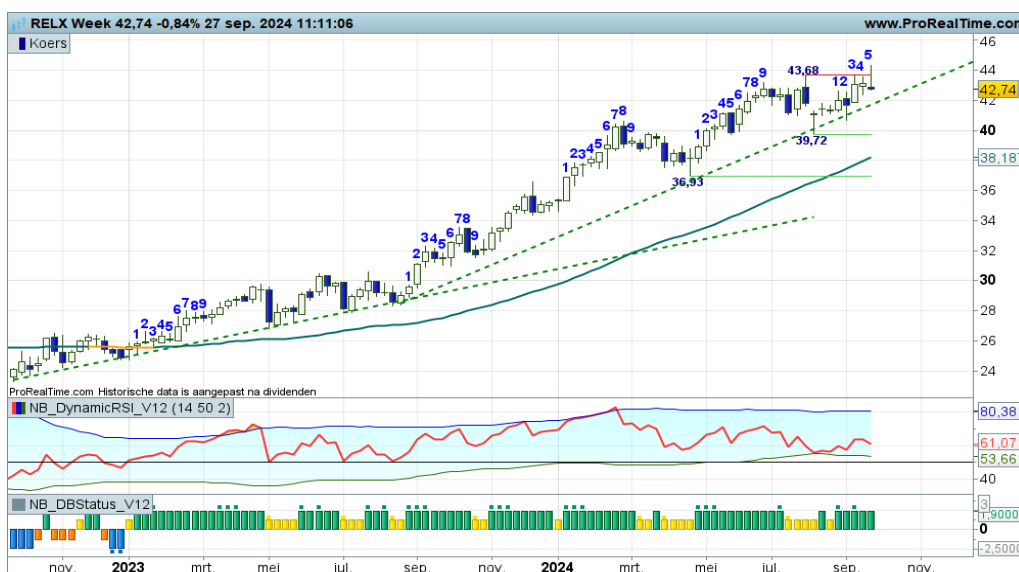

Al geruime tijd is er sprake van een positieve trendfase, met zelfs een versteiling in het koersritme, goed gevoed door de indicatoren. Er is een positieve swing gaande richting de rode streep op 43+, daarboven is er uiteraard ruimte voor een nieuwe hogere top. De bulls blijven aan zet zolang de koers boven de gestippelde trendlijn blijft bewegen. Deze week mogelijk een mislukte poging om naar boven uit te breken.

[Bekijk de BNP Paribas Turbo's](#)

Shell PLC - Falende stieren

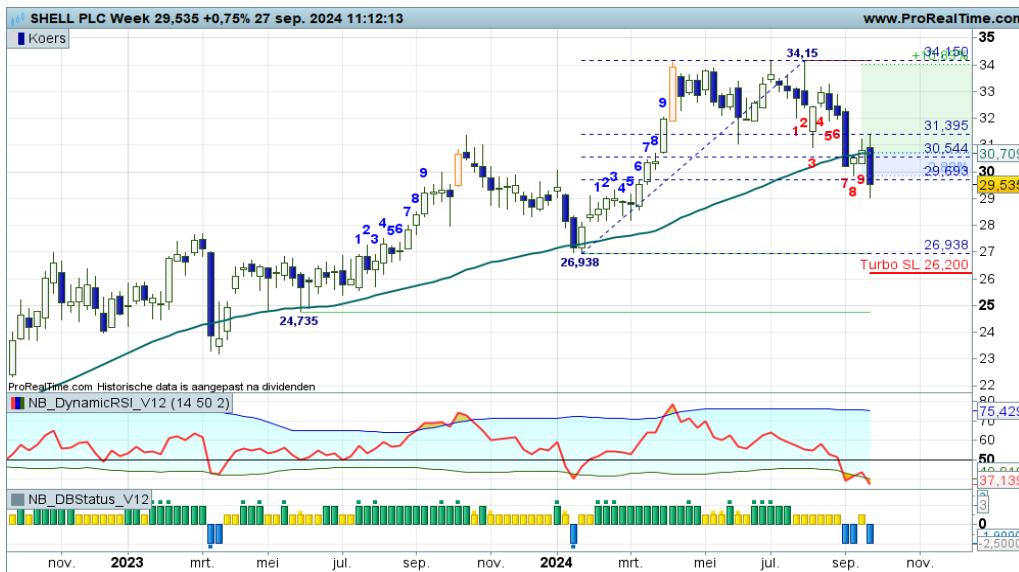

De bulls kregen de kans om boven de SMA lijn de uptrend een nieuwe impuls te geven. Maar ze falen deze week volledig. Met een Bearish Engulging patroon worden ze teruggeworpen, de beren delen een flinke tik uit. Even bezien of de bulls zich kunnen vermannen komende week met een witte candle. Zo niet, dan komt de TT Setup te vervallen.

[Bekijk de BNP Paribas Turbo's](#)

UMG - Stabilisatie met een zebrafrafiek

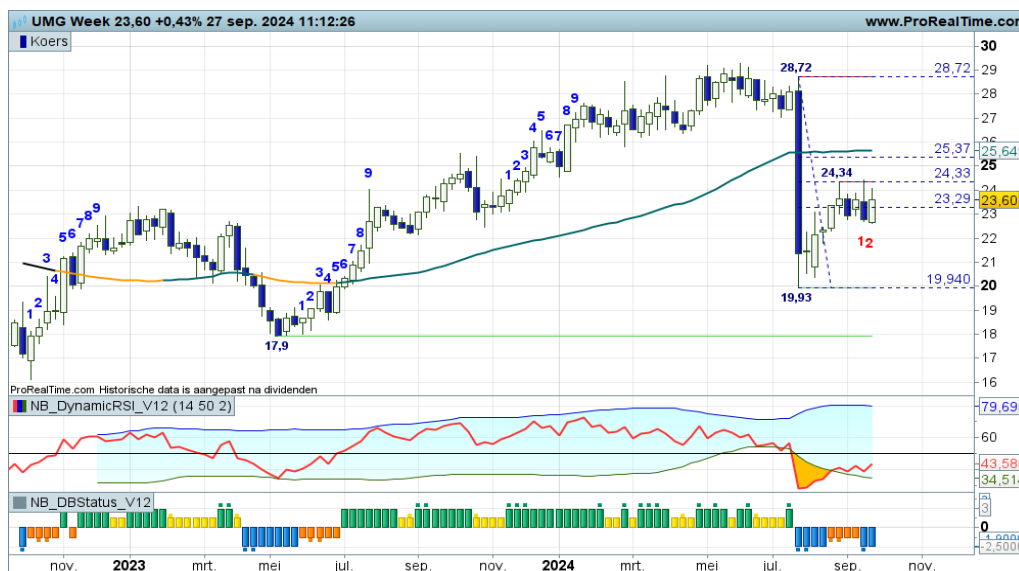

Langzaam maar zeker zie ik de contouren van een zebra grafiek als stabilisatie in de downtrend. Maar wat wordt de volgende overtuigende stap van de spelers? Gaan de beren de trend een nieuwe impuls geven of stomen de bulls op naar de SMA lijn? Binnenkort weten we meer. Tot dat moment maar even geen positie innemen, aldus de coach.

[Bekijk de BNP Paribas Turbo's](#)

Unilever - Lichte topvorming

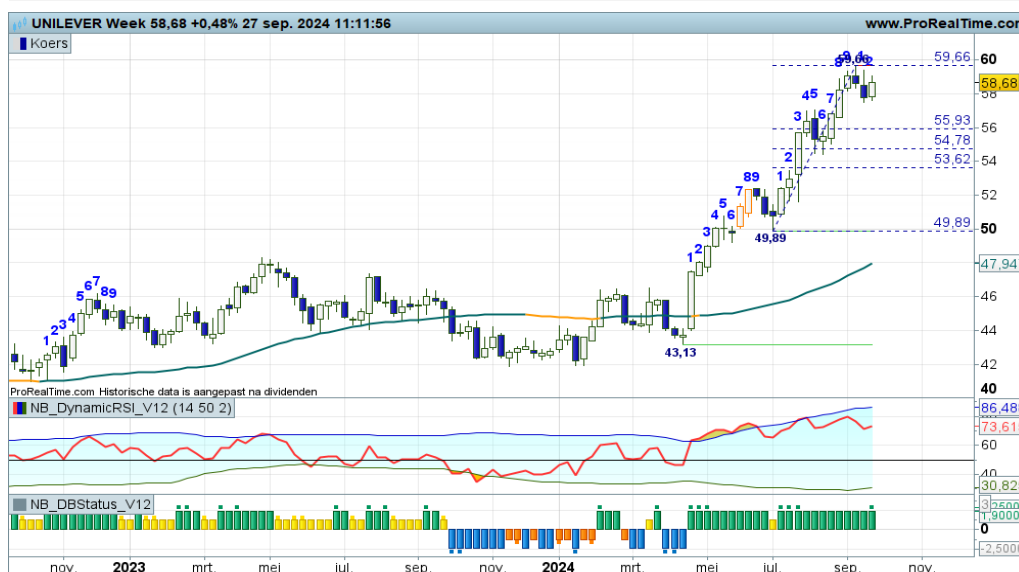

Van een significante correctie is geen sprake, eerder een stabilisatie hoog in het veld. Maar komende week kan de swingteller in het rood springen, dan mogen we wel wat berendruk verwachten richting de Fibo grid rond 56,00 tot 53+. Voor nu wellicht alvast wat koopposities verkleinen en voorts bezien wat er gaat gebeuren.

[Bekijk de BNP Paribas Turbo's](#)

De waarde van uw belegging kan fluctueren. In het verleden behaalde resultaten bieden geen garantie voor de toekomst. Turbo's zijn complexe instrumenten en brengen vanwege het hefboomeffect een hoog risico mee van snel olopende verliezen. 7 op de 10 retail beleggers verliest geld met de handel in turbo's. Het is belangrijk dat u goed begrijpt hoe turbo's werken en dat u nagaat of u zich het hoge risico op verlies kunt permitteren.

Wolters Kluwer - Volatiele strijd op nerveus speelveld

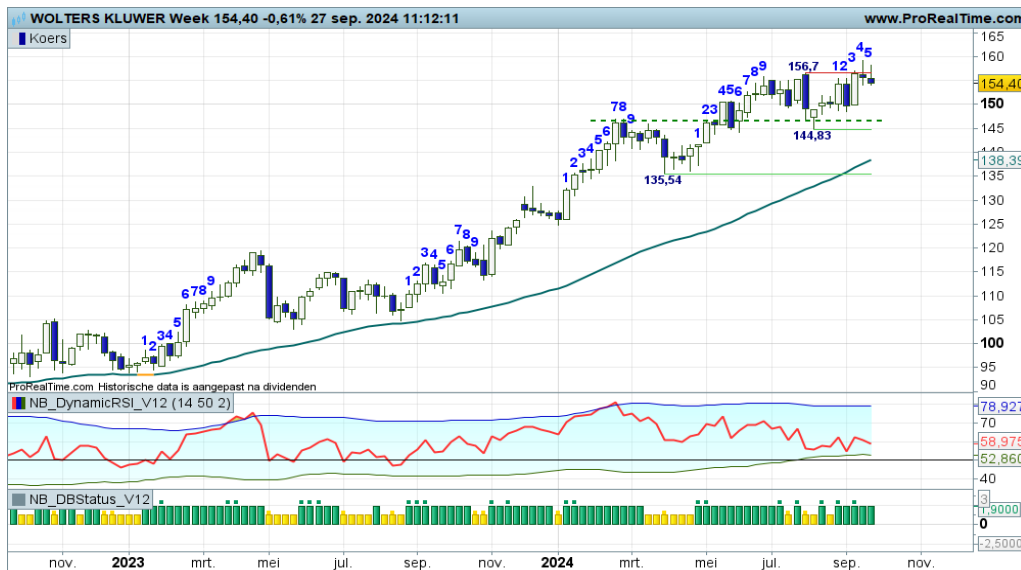

Er wordt een dappere strijd gevoerd hoog in het veld tussen 145 steun en 156 weerstand, er wordt een trading box zichtbaar waarin de koers heen en weer zwiept. De ondertoon is positief, de indicatoren staan er goed bij, dus een doorbraak boven 156+ lijkt het meest waarschijnlijke scenario. Een mooie opdracht voor de bulls om dit in het vierde kwartaal te bewerkstelligen.

[Bekijk de BNP Paribas Turbo's](#)

Chart Navigator - TA Coaching Rubriek

Een belegger heeft veel pijn....

Beleggers worden regelmatig geconfronteerd met pijnprikkels die worden gevoed door angsten. Goed om de pijnstimulus eens te bespreken en na te gaan hoe u als actieve belegger dit ervaart en er mee omgaat.

Verliespijn

De bekendste pijn is die om geconfronteerd te worden met verlies. En als dat gebeurt dan gaan we vluchtgedrag tonen. We gaan uitzoomen naar langere grafieken, we zien koerspatronen die er niet zijn, er worden veel te veel lijnen op de chart ingetekend, het liefst willen we de verlieslatende positie vergeten. Het wordt een 'hoop' positie. Met verlies geconfronteerd worden hoort er bij. Neem dat verlies. Bedenk daarbij dat Ajax ook kampioen kan worden met enkele verloren wedstrijden.

Mispijn

Koopt u wel eens aandelen waarvan u denkt dat de koers echt niet meer lager kan? Koopt u als de koers een flinke neerwaartse zwieper heeft gemaakt? Toont u als trendvolgende belegger een zeer offensief anticiperend koopgedrag? Want stel je voor dat de koers daadwerkelijk gaat stijgen en u heeft de aandelen niet in bezit. Stel je voor dat je de boot mist, daar krijg je toch buikpijn van? U begrijpt het al, dit is de pijn om iets te missen, dat wil je voorkomen door afwijkend gedrag te tonen.

Inleverpijn

Als u een mooie winstgevende positie heeft, voelt u dan de neiging om de winst te verzilveren, terwijl er charttechnisch geen aanleiding voor is? Te vroeg winst nemen, gevoed door de pijn die je gaat voelen als je wel een stukje winst terug moet geven aan de markt, dat is wat er speelt.

Faalpijn

Een aantal keer op rij een verlieslatende transactie is niet leuk. Toch moet je weer gewoon meedoen de volgende keer. Niet afhaken door de pijn die je mogelijk weer gaat ervaren. Want stel je eens voor dat de volgende transactie wel een mooie plus oplevert! En u weet, hoe vaker je je vergist, hoe groter de kans dat je de volgende keer wel scoort!

Hoe ervaart u de pijnprikkels?



LUNCH WEBINAR

TA coaching sessie voor korte termijn beleggers, op zoek naar tips en inspiratie.

Donderdag 3 okt. 12:00 uur



BB&B WEBINAR

TA coaching sessie voor middellange termijn trendvolgende beleggers.

Maandag 21 okt. 19:30 uur



TURBO TALK

Ontvang exclusieve Turbo tips! Meld je aan en mis deze kans niet om te leren beleggen met een Turbo. Nieuw webinar!

Donderdag 10 okt. 20:00 uur

De waarde van uw belegging kan fluctueren. In het verleden behaalde resultaten bieden geen garantie voor de toekomst. Turbo's zijn complexe instrumenten en brengen vanwege het hefboomeffect een hoog risico mee van snel oplappende verliezen. 7 op de 10 retail beleggers verliest geld met de handel in turbo's. Het is belangrijk dat u goed begrijpt hoe turbo's werken en dat u nagaat of u zich het hoge risico op verlies kunt permitteren.

Aalberts - Rebound status actief

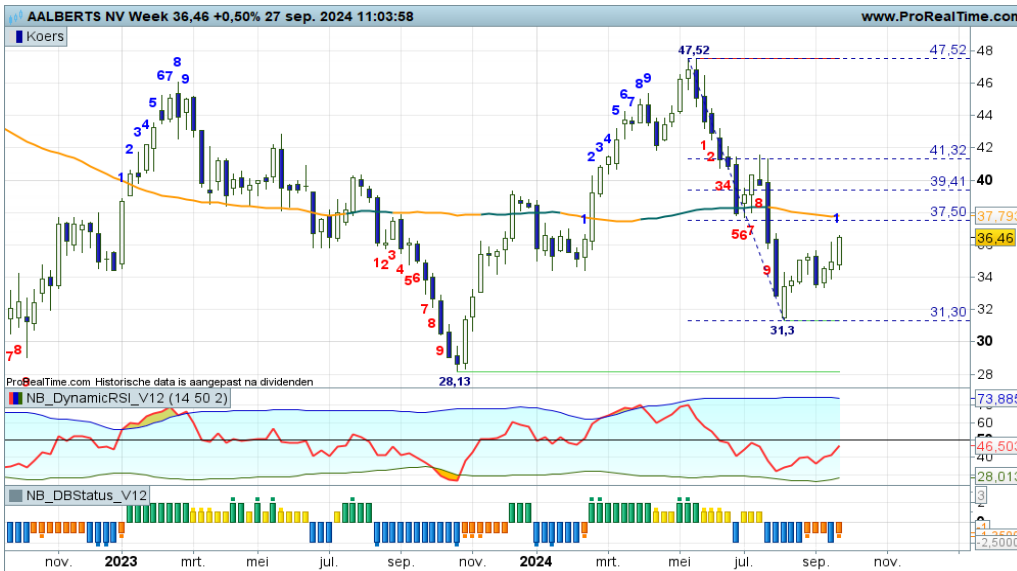

Recent is er gebodemd op 31+, waarna een opleving in de downtrend werd gestart. Deze week wordt de rebound bevestigd met een +1 stand bij de swingteller. Een mooie opmaat om in het vierde kwartaal de SMA lijn op te zoeken en over te steken, om daarna een positieve trend te starten. Of laten de beren diopt niet toe? Eerst maar eens de rebound gadeslaan, de bulls zijn aan zet.

[Bekijk de BNP Paribas Turbo's](#)

AirFrance-KLM - Mooie opleving in de downtrend



Binnen de serie lagere toppen en lagere bodems onder een dalende SMA is er thans een significante opleving gaande, ofwel een countertrend beweging richting zo mogelijk de 10+ zone. Daar wordt het spannend, want dan moet blijken of de dalende trend intact blijft, of dat de bulls in staat zijn de trend te keren. De RSI stuurt overigens aan op dit laatste, zo te zien. Reboundposities boven voorsnog worden aangehouden.

[Bekijk de BNP Paribas Turbo's](#)

AMG - Bulls in magere rebound



Er is vanaf de groene streep op 13+ een kleine rebound gaande tot aan de rode streep op 17+. Zijn de bulls in staat om verder noordwaarts op te stomen richting de SMA-lijn op 20+ en die over te steken voor een nieuwe uptrend? Lijkt mij een mooie opgave voor de bulls in het vierde kwartaal. De intentie is er, de opmaat wordt gemaakt. Bescheiden rebound posities ter overweging.

[Bekijk de BNP Paribas Turbo's](#)

De waarde van uw belegging kan fluctueren. In het verleden behaalde resultaten bieden geen garantie voor de toekomst. Turbo's zijn complexe instrumenten en brengen vanwege het hefboomeffect een hoog risico mee van snel olopende verliezen. 7 op de 10 retail beleggers verliest geld met de handel in turbo's. Het is belangrijk dat u goed begrijpt hoe turbo's werken en dat u nagaat of u zich het hoge risico op verlies kunt permitteren.

Aperam - Veerkracht in de trading box

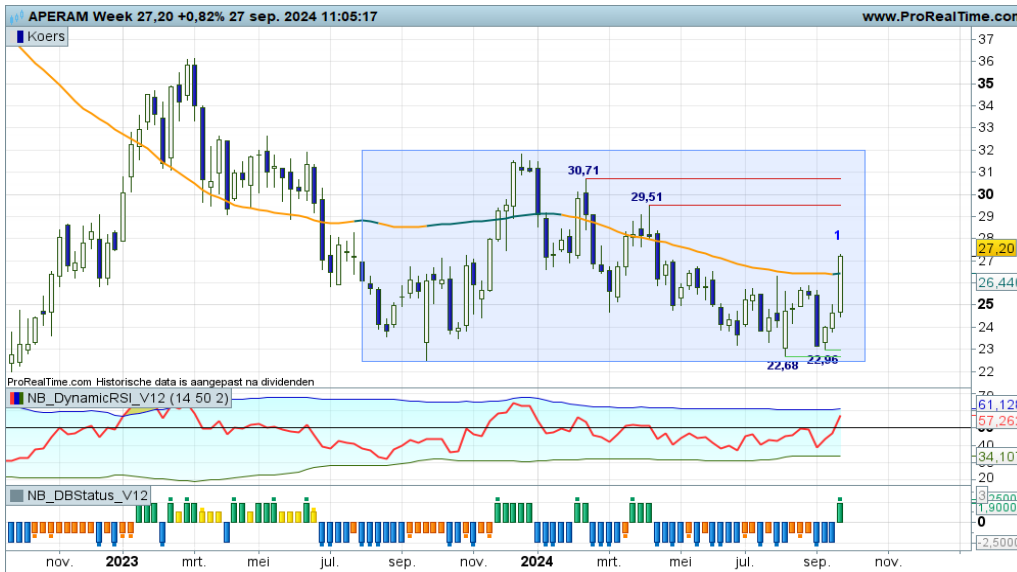

Een behoorlijk zwieperig koersritme binnen een brede tradingbox, zo zou ik het koersbeeld willen karakteriseren. Sinds drie weken zijn de bulls bezig om op te veren vanaf de onderkant van de box, met deze week een zeer enthousiaste sprong. Met deze voortgang lijkt het een kwestie van tijd wanneer de bovenkant van de box rond 30+ wordt bereikt. Mooie vooruitzichten voor het vierde kwartaal.

Just Eat Takeaway - Bulls lekker op dreef



Ondanks rap opgeveerd vanaf de 10+ zone, deze week een mooi poging om de SMA lijn over te steken en de weerstand op 13,50 te slechten. Ondersteund door alle indicatoren mogen de bulls hun parade vervolgen richting de 15,50 weerstandzone. Daar maar eens bezien of dat de bovenkant van een tradingrange gaat worden. Voor nu de bulls volgen met een Turbo Long positie. Je

TKH Group - Verse uptrend in de maak



Recent werd de koers onder de SMA lijn gedrukt in een negatieve overgangsfase. Echter, de bulls laten dit niet toe, ze proberen terug te keren boven de SMA-lijn om daarmee de berendruk te verminderen. Nog even doorbijten met meer wit op of boven de SMA-lijn, de RSI boven de 50 lijn, dan ziet het er goed uit in het vierde kwartaal. Voor nu reeds bescheiden Turbo Long posities ter overweging.

De waarde van uw belegging kan fluctueren. In het verleden behaalde resultaten bieden geen garantie voor de toekomst. Turbo's zijn complexe instrumenten en brengen vanwege het hefboomeffect een hoog risico mee van snel olopende verliezen. 7 op de 10 retail beleggers verliest geld met de handel in turbo's. Het is belangrijk dat u goed begrijpt hoe turbo's werken en dat u nagaat of u zich het hoge risico op verlies kunt permitteren.

Azelis Group - Flink gespartel bij de SMA-lijn, wie gaat er winnen?

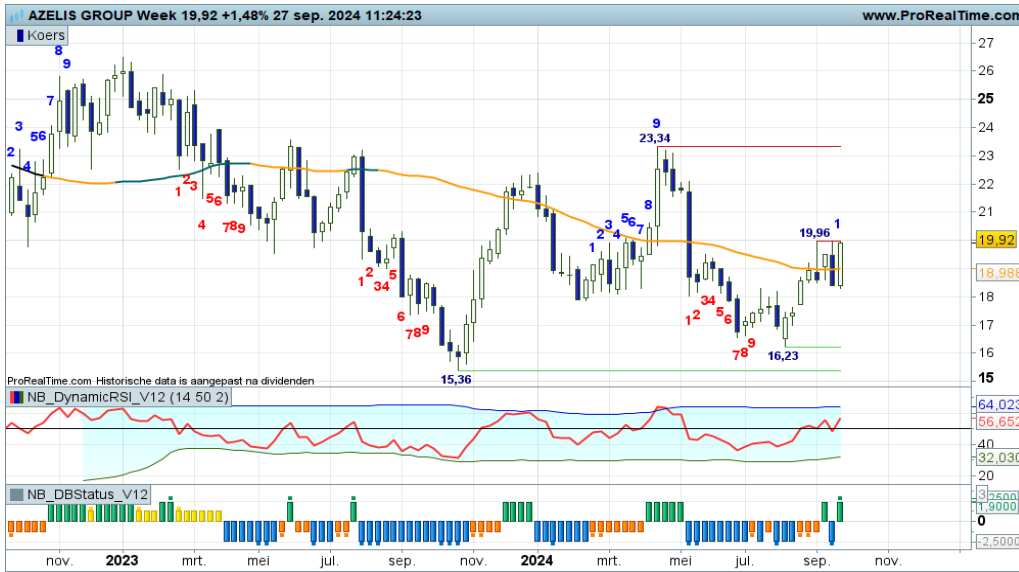

Reeds vijf weken lang een dappere strijd bij de SMA-lijn rond 19,00. Afwisselend witte en zwarte candles met deze week zo mogelijk een Bullish Engulfing patroon, hetgeen de bulls een voorsprong kan geven, vooral als alle indicatoren hierdoor in een plusstand springen. Nu nog even de rode streep op krap 20,00 oversteken en de bulls zijn los voor een rit naar 23+. Nu mogen reeds bescheiden Turbo Long posities worden ingenomen.

[Bekijk de BNP Paribas Turbo's](#)

Colruyt - Waar blijven de bodemstamperers?



Binnen de gematigde positieve trendfase is er thans sprake van een milde correctie die op mag drogen bij de groene streep en SMA-lijn rond 42+. Dit is de plek, mede gevoed door de RSI, waar bodemstamperers in actie moeten komen om de trend intact te laten en een nieuwe impuls te geven. Bij een eerstvolgende witte candle rond 42+ zijn er dan ook charttechnisch gezien nieuwe of additionele koopkansen voor trendvolgende beleggers.

[Bekijk de BNP Paribas Turbo's](#)

D'ieteren - Bodemstamperers actief

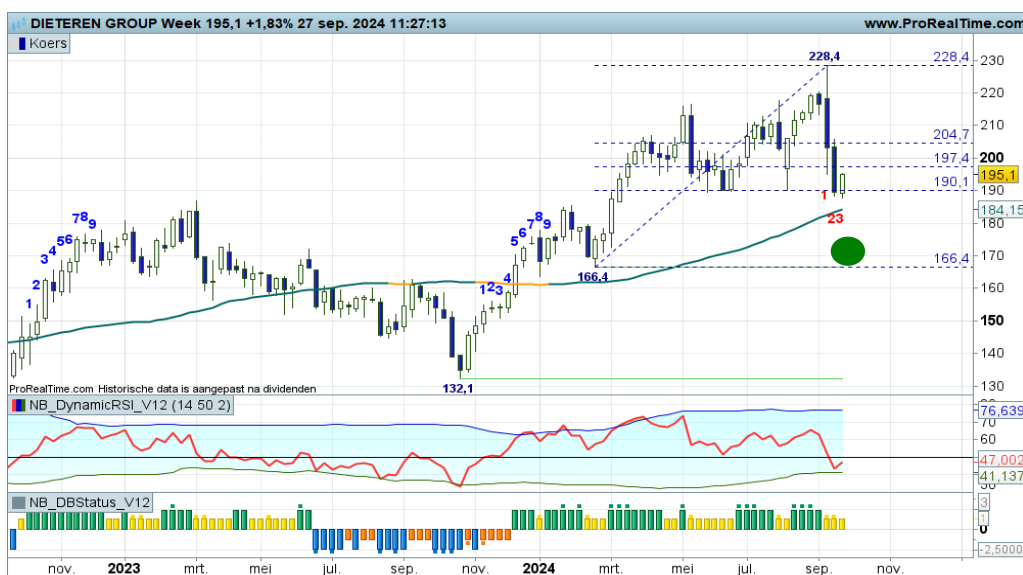

Deze week wordt geprobeerd een witte candle te plaatsen op de onderste Fibo lijn, nipt boven de SMA-lijn. De correctie kan hierdoor opdrogen, waarna de bulls de gelegenheid krijgen de uptrend een nieuwe impuls te geven. Het zou mooi zijn als de maand oktober van start zal gaan met een witte weekcandle. Dan zijn er immers koopkansen voor trendvolgende beleggers. Voor nu bezien of de bulls zich verder kunnen vermennen.

[Bekijk de BNP Paribas Turbo's](#)

EUR/USD - Bulls stomen op naar hogere niveaus



De ondertoon is weliswaar positief, er is echter geen sprake van een duidelijke serie hogere toppen en hogere bodems. Alle indicatoren staan in de plus, dus een verdere opmars naar 1,12 en krap 1,13 is wel het meest waarschijnlijke scenario. Onder in het veld mag rond 1,09 op steun worden gerekend. Alles overziende zijn Turbo Long posities te overwegen, vooral nu een verse upswing wordt gestart.

[Bekijk de BNP Paribas Turbo's](#)

Euro Bund Future - Grillig koersbeeld, wordt de rode stippellijn geslecht?



Met koersvorming boven de SMA-lijn is er sprake van een positieve ondertoon, zo luidt de spelregel. Met thans alle indicatoren in de plus, bevestigt de DBS-indicator de uptrend conditie. Er zijn dus Turbo Long kansen richting de rode streep op 135+, hierboven uitbreidingsmogelijkheden richting 138+. Het zou mooi zijn als de bulls binnenkort de rode stippellijn oversteken.

[Bekijk de BNP Paribas Turbo's](#)

30Y TBond Future - Bulls aarzelend in positief vaarwater



Op afstand gezien bevindt de koers zich in een breed stijgingskanaal met thans enige stabilisatie midden in het kanaal. Charttechnisch gezien is een stijging naar 135 aannemelijk, uiteraard afgewisseld met kortstondige correcties. Anders gezegd, al zigzaggend naar hogere niveaus zolang de koers boven 118+ noteert. Charttechnisch zijn er dus koopkansen. Deze week een kleine hapering in de bullenparade.

[Bekijk de BNP Paribas Turbo's](#)

De waarde van uw belegging kan fluctueren. In het verleden behaalde resultaten bieden geen garantie voor de toekomst. Turbo's zijn complexe instrumenten en brengen vanwege het hefboomeffect een hoog risico mee van snel olopende verliezen. 7 op de 10 retail beleggers verliest geld met de handel in turbo's. Het is belangrijk dat u goed begrijpt hoe turbo's werken en dat u nagaat of u zich het hoge risico op verlies kunt permitteren.

Goud - Bulls lekker op dreef, goud geeft meer glans

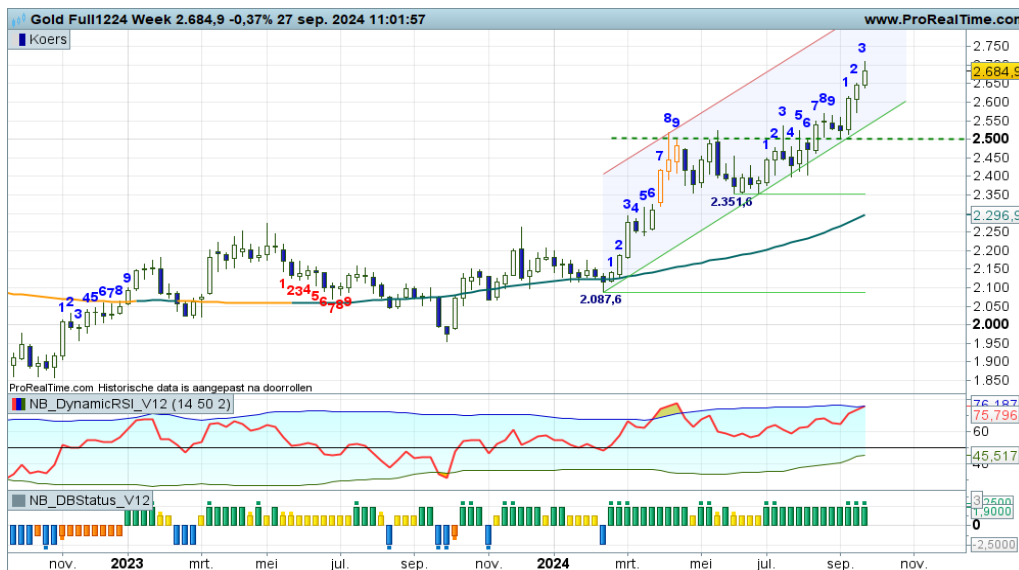

Onlangs braken de bulls boven de 2500 passage, om daarmee de trend een positieve impuls te geven. Het ziet er naar uit dat de trend vervolgd kan worden richting de bovenkant van het stijgingskanaal tot ver boven 3000. Turbo Long posities mogen voorsnog worden aangehouden zolang de koers boven 2500 beweegt en de upswing wordt vervolgd met meer witte candles. Deze week raakt de RSI de OB-lijn, dus even de vinger aan de pols.

[Bekijk de BNP Paribas Turbo's](#)

Zilver - Zigzaggend naar hogere niveaus met volatiele candles



Met grote sprongen omhoog en omlaag wordt een zwieperig koersritme in stand gehouden. Onlangs gebodemd op 26+ als opmaat voor een rally richting de 33+ zone. Ondersteund door alle indicatoren krijgen de bulls de gelegenheid hun parade te vervolgen. Eerder ingenomen Turbo Long posities mogen worden aangehouden, conform de stand van de DBS indicator.

[Bekijk de BNP Paribas Turbo's](#)

BrentOil future - Bodenvorming onder in de trading box

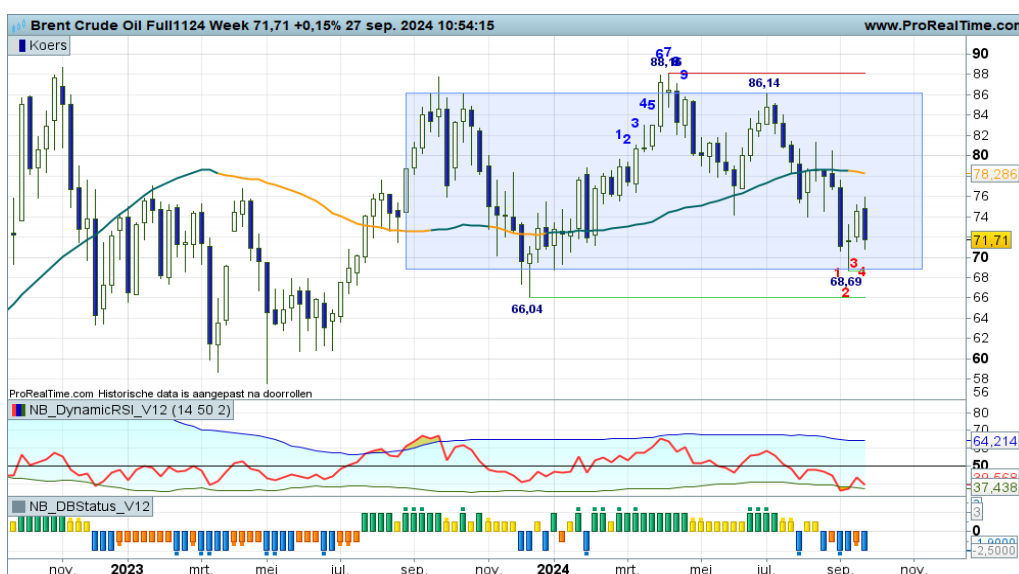

“Thans ziet het er naar uit, gevoed door de RSI, dat er rond 69 gebodemd gaat worden. Mocht dat het geval zijn, dan kan ik voortborduren in een tradingrange configuratie met 69 onderlijn en 86 bovenlijn. Ik heb de contouren reeds ingetekend. Met deze voortgang zijn Turbo Long posities te overwegen”, zo meldde ik vorige week. Deze week verstoren de beren het feestje, adempauze voor de bulls, komende week weer wit?

[Bekijk de BNP Paribas Turbo's](#)

De waarde van uw belegging kan fluctueren. In het verleden behaalde resultaten bieden geen garantie voor de toekomst. Turbo's zijn complexe instrumenten en brengen vanwege het hefboomeffect een hoog risico mee van snel olopende verliezen. 7 op de 10 retail beleggers verliest geld met de handel in turbo's. Het is belangrijk dat u goed begrijpt hoe turbo's werken en dat u nagaat of u zich het hoge risico op verlies kunt permitteren.

Nico Bakker heeft een positie in de AEX index.

Risicowaarschuwing

Turbo's zijn complexe instrumenten en brengen vanwege het hefboomeffect een hoog risico mee van snel oplopende verliezen. 7 op de 10 retail beleggers verliest geld met de handel in turbo's. Het is belangrijk dat u goed begrijpt hoe turbo's werken en dat u nagaat of u zich het hoge risico op verlies kunt permitteren.

Disclaimer

Nico Bakker is directeur/eigenaar van BTAC Visuele Analyse en als zelfstandig consultant gelieerd aan BNP Paribas S.A. (www.bnpparibasmarkets.nl). De informatie in deze publicatie is niet bedoeld als individueel beleggingsadvies of als een individuele aanbeveling tot het doen van bepaalde beleggingen. Iedere belegging die u overweegt, dient u te toetsen aan uw persoonlijk beleggersprofiel of te bespreken met uw beleggingsadviseur. De waarde van uw beleggingen kan fluctueren. In het verleden behaalde resultaten bieden geen garantie voor de toekomst. De standpunten en vooruitzichten van Bakker geven diens technische mening weer over het betreffende item in de hoedanigheid van technisch analist en consultant.

De beloning aan Bakker staat/ stond/ zal niet direct of indirect in relatie (staan) tot zijn specifieke aanbevelingen of standpunten in deze publicatie.

Nico Bakker van BTAC heeft mogelijk een positie in een van de onderliggende waarden, zoals beschreven in dit document, evenals financiële instrumenten die hiermee verband houden. Er kan tevens sprake zijn van indirecte deelnemingen via beleggingsfondsen, pensioenfondsen en/of kapitaalverzekeringen waarin wordt belegd en waar hij of andere medewerkers van BTAC geen invloed hebben op het beleggingsbeleid. Verder zijn er geen andere potentiële belangenconflicten bekend.

Lees hier de disclaimer ten aanzien van beleggingsaanbevelingen die op dit document van toepassing is: <https://www.bnpparibasmarkets.nl/disclaimerbeleggingsaanbevelingen>.



BNP PARIBAS

De bank voor een wereld in verandering