



Chart Navigator

18 januari 2019

TA: Chart Navigator
MARKETING
Meer informatie

Ga naar
www.bnpparibasmarkets.nl
of bel 0900 MARKETS
(0900 6275387; lokaal tarief)
Twitter: @TheDailyTurbo

Op de dagkaarten houden de beren de deur op een kier, maar op de weekcharts is duidelijk zichtbaar dat de bulls de touwtjes in handen hebben. Zij zorgen voor “**Witte rebounds**”, ofwel dappere herstelbewegingen binnen de downtrend. Maar er moet veel meer gebeuren om het tij definitief te keren, dat moge duidelijk zijn. Hoe het ook zij, nu eerst genieten en profiteren van de bullenparades zoals die zich thans openbaren op de weekvelden.

Support conditie

De bulls tonen veerkracht, zij plaatsen veelal meerdere witte candles binnen de downtrend. Deze oplevingen worden zo mogelijk ondersteund door de swingteller, waardoor op het Dashboard een support conditie verschijnt. Kijk of dit het geval is op de weekchart van uw favoriete indices en hoofdfondsen. Ook deze week leg ik zes Midkap- of Smallcapfondsen op de analysetafel om de technische conditie te beoordelen, te weten BAM, Basic-Fit, Pharming, Vastned Retail, VolkerWessels en Wessanen. Deze charts tonen uiteenlopende rebound situaties, dus gevarieerde koopkansen binnen de downtrend. Uit het BNP Paribas buitenland Turbo universum heb ik drie titels geselecteerd die aansluiten op het thema van deze week. De keuze is gevallen op AXA, Halliburton en Solvay. Drie charts die witte rebounds tonen met ondersteuning door de swingteller. Offensieve koopkansen derhalve voor koopjesjagers, niet voor trendbeleggers. Op de intermarkt speelvelden is er van alles gaande. Zo houden de EuroDollar bulls stand boven de 1,13 passage, Goud en Zilver kunnen hun recente oplevingen ofwel rebounds afronden, BrentOil probeert op de weekchart een rebound naar 70 te starten en de Bundfuture reikt naar de 165 zone.

In het algemeen hebben we op de middellange termijn aandelenvelden te maken met negatieve trends. Soms mild, maar toch ook wel wilde berenacties die er voor zorgen dat de afstand tussen de gemiddelde lijn als trendvolgende indicator en de koers wel erg groot is. Nu kun je met de RSI wel aangeven wanneer het wat betreft tijd wordt voor een rebound, maar ik heb een andere aanpak voor u. Ik ben doende in het laboratorium om de MRI van de trend in kaart te brengen. Met een Mean Reversion Indicator kun je de overbruggingsafstand om een trendbreuk te bewerkstelligen uitstekend in beeld brengen. In de TA Vraagbaak vertel ik er meer over.

BBB Webinar

De webinars in 2019 zijn al weer in volle gang, u merkt dat ongetwijfeld. Zo staat voor komende maandag 21 januari om 19:30 uur het eerste Bakkers Bull Bear Webinar van dit jaar gepland. U kent het BBB Webinar vast wel. Een coaching sessie voor trendvolgende beleggers die op basis van de marktensindicatoren en de Dashboard spelregels inspiratie willen opdoen voor hun beleggingen. Uiteraard is het BBB webinar ook voor hen een TA vraagbaak. Als u mee wilt doen, kunt u zich [hier](#) aanmelden.

Nico P.R. Bakker

Inhoud Chart Navigator

Indices	P. 2
AEX® Hoofdfondsen	P. 4
TA Vraagbaak	P. 12
Midkapfondsen	P. 13
Turbo Titels Buitenland	P. 15
Valuta - Obligaties	P. 16
Grondstoffen	P. 17
Info	P. 18

Wilt u reageren?

Heeft u opmerkingen, vragen, suggesties, aanvullingen, wilt u reageren? Doe dit dan door een email te sturen naar:

markets@bnpparibas.com

De RealTime grafieken zijn bijgewerkt op vrijdagochtend. De slotkoers van vrijdag kan de definitieve weekcandle en het bijbehorende scenario wijzigen.

Analyses en coaching:

Nico P.R. Bakker
Wouter de Boer
Twitter: @TheDailyTurbo
www.nicoprakker.nl



AEX-Index® - Verder rebounden

Bekijk de BNP Paribas Turbo's

De AEX veert op vanaf de onderkant van het dalingskanaal. De swingteller springt deze week naar een +1 stand en bevestigt hiermee de poging van de bulls om te herstellen richting de bovenkant van het kanaal rond 512, tevens een Fibo retracement. Er is dus voldoende ruimte voor een countertrend beweging ofwel een rebound in de downtrend. Maar eens bezien of de bulls de opleving kunnen voortzetten door meer witte candles te produceren. De overbruggingsafstand naar de SMA voor een trendbreuk is overigens nog aanzienlijk.

Conditie: Support (herstel).

Coaching: short spelers verzilveren zo mogelijk hun winst. Voor countertrend spelers zijn er offensieve koopkansen.

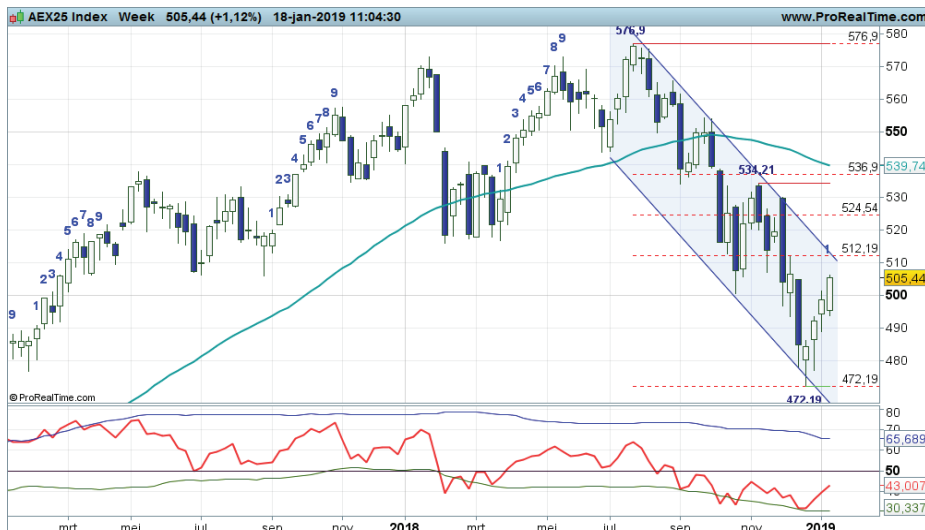

DAX® index - 11.000 barrière

Bekijk de BNP Paribas Turbo's

De dalende trend is nog altijd intact in een keurig patroon van lagere toppen en lagere bodems. Vanaf de bodemzone op 10.279 is een opleving zichtbaar die gestart werd met een Hammer en een Bullish engulfing candle patroon. De candles kleuren wit, maar de index blijft vooralsnog hangen onder de voorliggende bodemzone op 11.000 punten. Deze zone dient nu overtuigend opwaarts doorbroken te worden, want anders ligt een vervolg van de downtrend op de loer. Voor nu bezien of de bulls doorpakken en de rebound intact blijft.

Conditie: Support (herstel).

Coaching: rebounders overwegen strak exitmanagement.

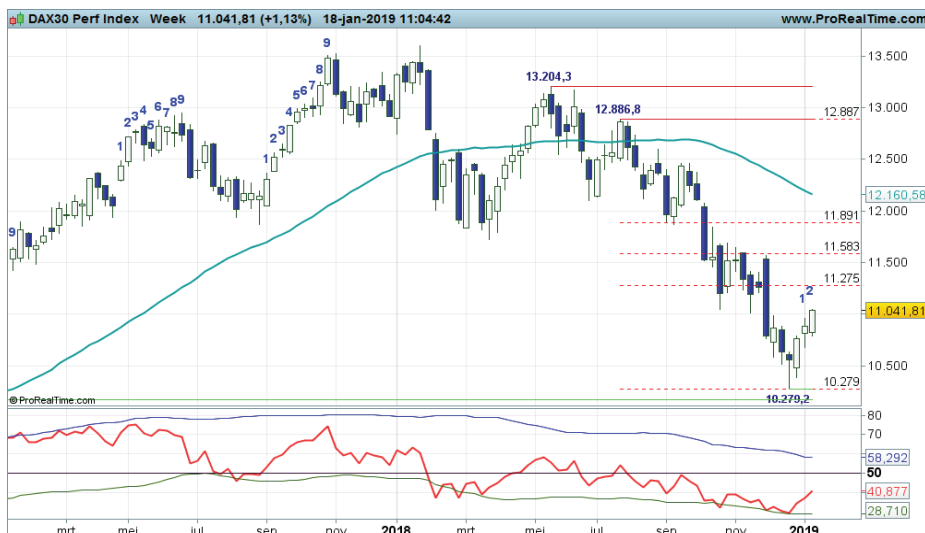

EUROSTOXX50® index - Rebound intact

Bekijk de BNP Paribas Turbo's

Rond 2.900+ ligt thans een bodem en witte candles sieren de chart als teken dat beleggers terugkeren in de index. De voorliggende bodemzone rond 3.100 komt nu in beeld. De indicatoren staan nipt in de plus. De trend is dalend, maar een herstel is in ieder geval in gang gezet. Op het Dashboard staat deze week met de huidige rangen en standen de Support conditie. Er is voldoende potentieel voor een herstel richting de SMA zone op 3.300+. Al met al moeten de bulls nu laten zien of ze sterk genoeg zijn.

Conditie: Support (herstel).

Coaching: shortposities wellicht wat afbouwen. Offensieve spelers zien bescheiden koopkansen.



S&P 500® index - Keren of passeren

Bekijk de BNP Paribas Turbo's

Binnen de dalende trend is een herstelbeweging zichtbaar richting de oude bodemzone rond 2.600+ punten. Wellicht dat er rond het niveau wat verkoopdruk zichtbaar wordt, maar vooralsnog kleurt de weekcandle wit en is er ook geen spriet zichtbaar aan de bovenkant van de candle. De rebound blijft derhalve intact en dat is ook zichtbaar op het Dashboard waar inmiddels de Support conditie geldig is. Voor nu is het zaak het huidige herstel te volgen.

Conditie: Support (herstel).

Coaching: countertrend spelers overwegen strak te navigeren. Bij zwarte candles mogelijk wat winsten afromen.



DOW JONES index - Flinke horde

Bekijk de BNP Paribas Turbo's

Een herstelfase is in volle gang op de weekkaart van de Dow. Rond het 50% Fibonacci niveau en de oude bodems van eind vorig jaar rond 24.300+ is wellicht wat weerstand te verwachten maar de indicatoren schetsen een redelijk positief beeld. Op het Dashboard staat de Support conditie. Al met al wordt het een spannende fase voor de index. Voor nu afwachten of de candles wit blijven. Bij verkoopdruk ligt immers een afdaling en vervolg van de downtrend op de loer.

Conditie: Support (herstel).

Coaching: reboundspelers kunnen posities aanhouden zolang de candles wit blijven. Nieuwe shortposities zijn gerechtvaardigd bij zwarte candles op slotbasis.



NIKKEI 225 index - Herstelbeweging

Bekijk de BNP Paribas Turbo's

Op krap 19.000 punten werd recent gebodemd binnen de downtrend. Het patroon van lagere toppen en lagere bodems is nog intact. De opleving die thans gaande is lijkt rond 20.500 te haperen waar tevens een oude bodem uit 2018 ligt maar de candles kleuren nog altijd wit. Op het Dashboard is de Support conditie inmiddels geldig aangezien de swingteller in de plus draait. Al met al moeten de bulls een tandje bijzetten om een verder herstel af te dwingen in de Japanse index.

Conditie: Support (herstel).

Coaching: offensieve rebounds ter overweging zolang de swingteller positief noteert en er witte candles worden neergezet.



Aalberts - Vervolg rebound

Bekijk de BNP Paribas Turbo's

“De afstand met de SMA lijn is groot en mag verkleind worden door een rebound beweging, een herstelbeweging richting 34 tot 37 zou niet misstaan, maar dan zullen er toch eerst witte candles moeten verschijnen”, zo schreef ik onlangs. De rebound is inmiddels in volle gang. Swingteller naar een +2 stand en de RSI licht opkrukkend als bevestiging van de rebound beweging. Met de steunstreep op 27+ is een opleving richting 34 tot mogelijk 37+ een haalbaar scenario.

Conditie: Support (rebound).

Coaching: short posities afromen en mogelijk offensieve koopposities innemen, dat zijn zo de overwegingen.



ABNAMRO - Dappere herstel poging

Bekijk de BNP Paribas Turbo's

De recent gestarte rebound beweging vanaf de groene streep op krap 20 krijgt deze week een prima vervolg. Een solide witte candle met de swingteller in een plusstand onderschrijven de poging van de bulls om noordwaarts op te stomen tot zo mogelijk de SMA lijn die op 23+ in het veld ligt en daar voor topvorming kan zorgen. Of gaan de bulls verrassen met een trendbreuk? Binnenkort weten we het, bij krap 23 wordt het breken of draaien voor de bulls.

Conditie: Support (rebound).

Coaching: het huidige koersverloop biedt rebound kansen voor countertrendspelers.



AEGON - Rebounders actief

Bekijk de BNP Paribas Turbo's

Na de forse afstraffing tot 3,92 aan toe werd het hoog tijd voor een herstel beweging, vooral gevoed door de RSI die ver onder de OS-lijn stond. Er volgde dan ook rap enkele witte candles, nu ook ondersteund door een positieve swingteller. De bulls aan zet om de afstand met de SMA lijn te verkleinen. De FIBO grid ligt op 4,56 tot 4,96 in het veld dus dat zou een topzone kunnen zijn,. Letwel, de overbruggingsafstand naar de gemiddelde lijn is nog best groot, dus van een trendbreuk is voorlopig geen sprake. Nu eerst de rebound naar FIBO volgen.

Conditie: Support (rebound).

Coaching: Countertrend spelers zien hun kansen in de huidige rebound fase.



Ahold - Bulls weer aan zet

Bekijk de BNP Paribas Turbo's

De koers beweegt al geruime tijd in een stijgingskanaal met onlangs topvorming bij 23+, gevolgd door een milde correctie die dreigt op te drogen rond 21+, nipt boven de eerste Fibo streep. Op moment van schrijven staat er een witte candle met de swingteller op +1, dus bodenvorming is reeds gaande. De bulls komen terug en zetten de aanval in op 23+, de eerste rode streep in het veld. Omdat er relatief hoog wordt gebodemd, kan er binnenkort sprake zijn van een versnelling in de trend.

Conditie: UP.

Coaching: de grafiek herbergt koopkansen voor trendvolgende beleggers.



Akzo Nobel - Tijd voor een rebound

Bekijk de BNP Paribas Turbo's

Na de recente breakout onder de gemiddelde lijn tot 68,00 volgde een milde opleving als zijnde een rebound richting de gepasseerde SMA lijn om die binnenkort als weerstand te testen. Althans, zo is de spelregel. Dus een opleving naar 75+ is een mooie actie van de bulls, maar te weinig om de trend te breken. RSI en swingteller ondersteunen de huidige bullenactie, maar eens bezien tot hoe ver zij kunnen reiken.

Conditie: Support (rebound).

Coaching: short spelers zien de lichte verbetering in het koersverloop en nemen dan ook zo mogelijk actie. Offensieve koopkansen voor countertrend spelers.



Altice - Moeizaam koersverloop

Bekijk de BNP Paribas Turbo's

Formeel is er sprake van een Down status op het Dashboard. De candles noteren immers onder de SMA lijn en alle indicatoren staan in een minstand. Maar de beren weten niet door te drukken, de 1,50 steunstreep is hiervoor verantwoordelijk, die remt de beren. Maar impliceert dit dat de bulls de regie gaan overnemen? Het zou kunnen, ze zijn immers bezig met een dappere rebound, maar zij moeten de SMA lijn op 2,12 passeren om een nieuwe uptrend te kunnen starten. Binnenkort dus breken of draaien voor de bulls.

Conditie: Down.

Coaching: even aanzien wat de spelers van plan zijn.



Arcelor Mittal - Witte rebound

Bekijk de BNP Paribas Turbo's

Na bodemvorming rond 17,00 is nu al weer de derde witte candle in de maak in de reboundfase. Swingteller naar een plusstand en de RSI scherp opverend vanaf de OS lijn. Rebounden naar de Fibo zone rond 21+ tot 24+ is aannemelijk, om daarmee de afstand met de gemiddelde lijn te verkleinen. Zolang de swingteller doortelt in een plusstand houden de bulls de regie in handen. Letwel, het behelst voorsnog een opleving in de downtrend. De beren zijn nog lang niet verslagen.

Conditie: Support (rebound).

Coaching: er is voldoende ruimte voor countertrend spelers om offensieve koopposities te overwegen.



ASML - Herstelpoging

Bekijk de BNP Paribas Turbo's

In een rap tempo werd de koers onlangs onder de SMA gedrukt, waardoor er sprake is van een negatieve overgangsfase met een grillig karakter. Afwisselend witte en zwarte candles met per saldo een dalingstendens. Maar er zijn bodemstampers in aantocht. Vanaf de 130 groene steunstreep wordt geprobeerd op te veren richting de uiterst vlakke SMA lijn op 160. Swingteller naar +1 en de RSI licht opverend onderschrijven de herstel poging van de bulls.

Conditie: Support (rebound).

Coaching: met een stop op 130 zijn rebound posities te overwegen.



ASR Nederland - Return of the bulls

Bekijk de BNP Paribas Turbo's

Recent brak de koers onder de SMA lijn, gevolgd door een magere breakout tot 33,40, waarna de pullback reeds werd ingestart. Deze week is er een strijd gaande bij de SMA lijn op 36+, waarbij de bulls proberen de candle boven de gemiddelde lijn te laten sluiten om daarmee een trendbreuk af te wenden. Niet alle indicatoren staan in de plus, dus er is nog geen UP status op het Dashboard valide. Maar dit lijkt een kwestie van tijd.

Conditie: Support (rebound).

Coaching: als de UP conditie valide is, zijn er koopkansen voor trendbeleggers.



DSM - Countertrend beweging

Bekijk de BNP Paribas Turbo's

Ook voor DSM is er een volatiele rebound beweging ofwel opleving in de downtrend gaande, getuige de witte candles onder de SMA lijn met thans de swingteller in een plusstand. De RSI doet ook een duit in het zakje door rap op te veren naar de 50-lijn. Gaat het de bulls lukken om aan te trekken naar de SMA lijn op 82+? Daar toppen zal de dalende trendfase valideren. Of gaan de bulls breken? Dan start er een nieuwe uptrend met 93 als haalbaar koersdoel. Voor nu eerst de witte rebound volgen.

Conditie: Support (rebound).

Coaching: de rebound status mag aanleiding zijn om koopposities aan te houden.



Galapagos - Zwiepkoers

Bekijk de BNP Paribas Turbo's

Aan turbulentie geen gebrek op deze chart. Met veel gevoel voor dramatiek wordt de koers heen en weer gezwiept, thans boven de gemiddelde lijn met de swingteller op +1 en de RSI krullend rond de 50-lijn. Deze week mogelijk een witte candle, dus een opleving lijkt aanstaande richting de weerstandzone op 98 tot 100. Van een trend is geen sprake, dus hou rekening met rare koersuitslagen zowel omhoog als omlaag, het is even niet anders.

Conditie: UP.

Coaching: twee handen aan het stuur als er posities uitstaan, het is geen makkelijk speelveld.



Gemalto - Stilstand

Bekijk de BNP Paribas Turbo's

De koers komt niet meer van zijn plek. Stabilisatie rond 49,50 in afwachting van verdere ontwikkelingen. Vanuit technisch oogpunt is er momenteel geen verantwoord scenario te schetsen, dat moge duidelijk zijn. Zolang de koers dan ook blijft kleven rond 49,50 zal er geen technisch commentaar worden geschreven.

Geen TA coaching aanbeveling.



Heineken - Bulls falen

Bekijk de BNP Paribas Turbo's

"Er lijkt zich een dubbele bodem af te tekenen waardoor de contouren van een trading range zichtbaar worden met 75+ als onderlijn en krap 82,00 als bovenlijn. Een opleving van 75+ naar 82,00 krijgt meer gestalte naarmate er meer witte candles bijkomen op hogere niveaus", zo luidde vorige week mijn commentaar. Maar de bulls falen, ze houden geen stand boven 75,00 dus de downtrend kan worden vervolgd. De Down status op het Dashboard blijft valide.

Conditie: Down.

Coaching: het steunscenario is niet meer valide, ingrijpen dus als er koopposities uitstaan.



ING - Wederom een herstelpoging

Bekijk de BNP Paribas Turbo's

"Mogelijk dat er vanaf 9,00 een kort herstel kan aanvangen teneinde de afstand met de SMA te verkleinen. Van een trendbreuk is nog lang geen sprake", zo schreef ik vorige week. En zie, de herstelpoging krijgt deze week een prima vervolg met een solide witte candle waardoor de swingteller op +1 springt en de RSI scherp opveert. Tot hoever zouden de bulls kunnen reiken? Eerdere pogingen werden immers rap afgestraft. Let ook op de OB band van de RSI.

Conditie: Support (rebound).

Coaching: rebounders zien hun kansen, wel strak navigeren en op tijd ingrijpen als toch de beer weer terugkomt.



KPN - Grillige overgangsfase

Bekijk de BNP Paribas Turbo's

Na de recente breakout tot 2,68 is thans een logische maar ook volatiële pullback gaande richting de SMA lijn op 2,41 om daar dan te bodemen en de recente trendbreuk te valideren. De recente OB downcross bij de RSI bevestigt de pullback. Voor nu dus bezien tot hoever de pullback kan reiken en wanneer de bodemstamper in actie komen om een uptrendfase in gang te zetten. Hiertoe is minstens een solide witte candle gewenst op de gemiddelde lijn, dat weet u. Daarna bevestiging noodzakelijk vanuit de marktindicatoren.

Conditie: Resistance (correctie).

Coaching: na een afgeronde pullback zijn er koopkansen voor trendbeleggers.



NN Group - Steunscenario houdt prima stand

Bekijk de BNP Paribas Turbo's

Een paar weken terug schreef ik over de haalbaarheid van een steunscenario op 33,50. Er werd toen immers voor de tweedemaal gebodemd waardoor de contouren van een trading range zichtbaar werden met 33,50 als onderlijn en 39+ als bovenlijn. Sindsdien zij de bulls rap op weg naar de bovenkant van de range. Deze week wordt de SMA lijn gepasseerd, staat de swingteller op +2 en kruist de RSI de 50-lijn. Zowaar de UP status op het Dashboard. Bulls aan de leiding dus.

Conditie: UP.

Coaching: Koopposities mogen worden aangehouden. Voor trendbeleggers zijn er nu ook kansen.



Philips - Lichte bodemvorming

Bekijk de BNP Paribas Turbo's

Langzaam maar zeker wordt er rond 30,00 een bodem geformeerd als prelude voor een herstelbeweging richting de uiterst vlakke SMA op 34+. Met steun op 29+ is het speelveld in eerste instantie begrensd door de genoemde kantelpunten. Als ik meer uitzoom zou er een bandbreedte tussen 29/28 en 40 in stand gehouden kunnen worden. Voor nu bezien of de bulls zich verder kunnen vermennen in hun rebound beweging.

Conditie: Support (rebound).

Coaching: aantrekkende bodemvorming mag aanleiding zijn om short posities deels of geheel te neutraliseren. Koopjesjagers zien hun kansen richting 34+.



Signify - Dubbele bodem in de downtrend

Bekijk de BNP Paribas Turbo's

“De beren zijn rap op weg naar de 19+ steunstreep, wellicht dat daar een dubbele bodem wordt gevormd, maar dat is natuurlijk gissen. Vooralsnog overheerst negatief sentiment met alles zwart en rood op het speelveld”, zo besloot ik onlangs mijn commentaar. Maar dat gissen naar een dubbele bodem krijgt meer gestalte. Twee groene steunstrepen en inmiddels wat witte candles sturen aan op bodemvorming en een opleving naar de tussenliggende top op 24+. Kortom, de bulls aan zett, zij het met weinig overtuiging, maar dat komt nog wel.

Conditie: Support (rebound).

Coaching: de dubbele bodemformatie rechtvaardigt het innemen van offensieve koopposities.



Randstad - Scherp herstel

Bekijk de BNP Paribas Turbo's

Deze week tonen de bulls wederom veerkracht, ze plaatsen een witte candle waardoor de swingteller op +2 springt, dus de Support conditie op het Dashboard wordt kracht bijgezet. Een duidelijke aanzet tot een countertrend beweging richting de Fibo zone rond 43+ tot 47+. De afstand met de gemiddelde lijn zal hierdoor worden verkleind. Om een trendbreuk te bewerkstelligen is er nogal wat werk aan de winkel voor de bulls. Ze zijn wel goed bezig zo.

Conditie: Support (rebound).

Coaching: voor koopjesjagers zijn er offensieve koopkansen zolang de swingteller met witte candles doortelt in zijn plusserie.

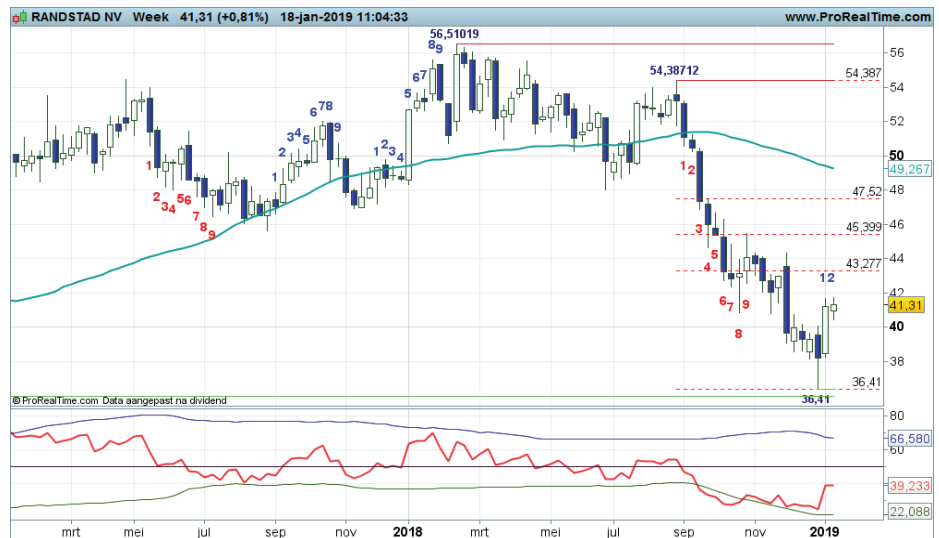

RELX - UP in de trading range

Bekijk de BNP Paribas Turbo's

De weekchart toont enerzijds de kenmerken van een trend en anderzijds de contouren van een trading range. Dit impliceert dat er thans een opleving gaande is binnen de UP status op het Dashboard richting de 19+ weerstandzone. Daar wordt al sinds eind 2017 steeds getopt, dus de verwachting is dat binnenkort opnieuw topvorming zal plaatsvinden. Daarna kan de koers weer afkoelen richting 17 tot 16. Voor nu bezien hoe de huidige bullenparade zich verder ontwikkelt met meer witte candles.

Conditie: UP.

Coaching: koopposities mogen worden aangehouden richting de 19+ zone.



Royal Dutch Shell - Bulls in de rebound

Bekijk de BNP Paribas Turbo's

Volgens de klassieke spelregels van trendanalyse is er momenteel sprake van een pullbackfase nadat eerder de SMA lijn neerwaarts werd gebroken en een breakout beweging tot 25,00 zich openbaarde. Thans witte candles met de swingteller op +3 bevestigen de opleving richting de gepasseerde gemiddelde lijn die nu op 27+ als weerstand getest kan worden om daarmee de trendbreuk te valideren. Of gaan de bulls een opwaartse breakout realiseren? Al met al een spannende fase voor de oprukkende bulls.

Conditie: Support (rebound).

Coaching: reboundspelers kunnen de pullback meespelen, trendbeleggers kijken nog even toe.



Unibail Rodamco - V-bodem

Bekijk de BNP Paribas Turbo's

De weekgrafiek van dit fonds is een mooi voorbeeld van een zogenaamd climax scenario. Onlangs werd de koers rap in elkaar gedrukt tot 130 aan toe. De afstand met de SMA lijn was toen relatief erg groot, dus een rebound leek aanstaande, mede gevoed door de RSI die de OS lijn toucheerde. Inmiddels staan er drie witte candles en is een V-bodem zichtbaar. Swingteller springt op +1 en de RSI veert rap op, dus een opleving naar de Fibonaci zone 153 tot 167 is een aannemelijk scenario.

Conditie: Support (herstel).

Coaching: reboundposities mogen worden aangehouden richting de Fibonaci zone.



Unilever - SMA steun

Bekijk de BNP Paribas Turbo's

Na signalen van topvorming tegen 50 namen de beren het heft steviger in handen en drukten de koers richting de SMA lijn die rond 46,50 thans voor wat steun zorgt. De vlakke SMA lijn indiceert weinig trendmatigheid en meer trading range karakteristieken, dus de steunlijn op 44,70 zou wel eens opgezocht kunnen worden bij meer verkoopdruk. Gezien de sprietten aan de onderkant van de candles de afgelopen drie weken geven de bulls echter redelijk tegengas.

Conditie: Resistance (Correctie).

Coaching: aangezien de koers midden in de range staat, even aanzien wat de spelers van plan zijn.



Vopak - Dappere klim

Bekijk de BNP Paribas Turbo's

Het ging er lange tijd nogal wispelturig aan toe op het speelveld, maar de bulls hebben zich keurig herpakt en houden nu goed de regie. De weerstand op krap 45 komt al weer binnen bereik. De indicatoren noteren positief. De SMA lijn laat immers een stijging zien, de swingteller noteert in de plus en de RSI staat ruim boven de middenlijn. Rond de weerstand liggen wellicht wat beren op de route, maar van enige verkoopdruk is op dit moment geen sprake.

Conditie: UP.

Coaching: trendbeleggers kunnen koopposities aanhouden. Bij verkoopdruk rond 45 wellicht wat winsten veiligstellen.



“Met deze stand springt de swingteller volgende week in de plus als teken dat het sentiment verbeterd en de uptrend een vervolg kan krijgen richting 55+. De SMA ligt inmiddels net onder de steunzone 48,64 en stijgt nog sterk. Spanningsmeter RSI laat tevens tekenen zien van bodenvorming op de 50 lijn. Al met al een positief vooruitzicht voor het aandeel. Voor nu bezien of de uptrend een verder vervolg krijgt”, zo schreef ik vorige week. En zo geschiedde het, de bulls houden de regio richting 55,00.

Conditie: UP.

Coaching: er liggen nieuwe koopkansen nu de UP status terugkeert op het Dashboard.

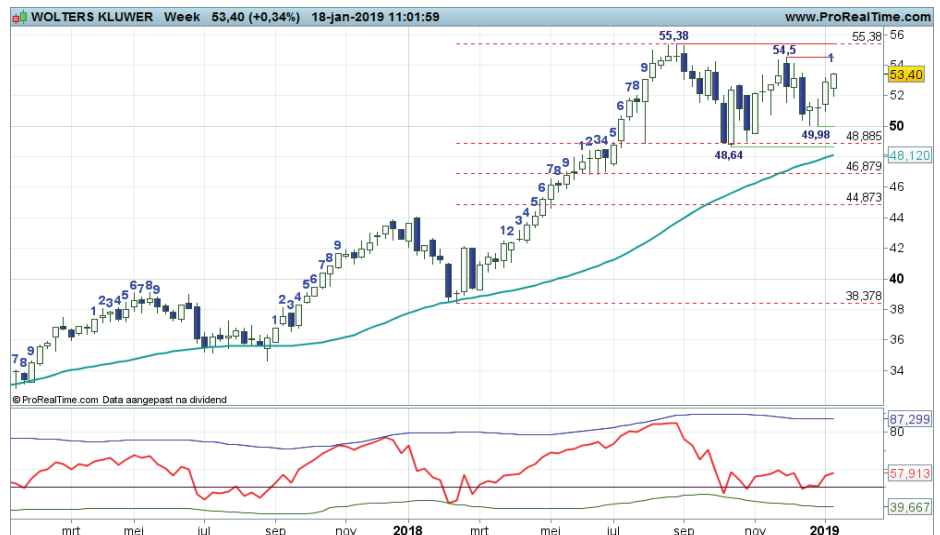

Chart Navigator - Technische Analyse vraagbaak

De MRI van de trend

Het kan voorkomen dat de afstand tussen de gemiddelde lijn als trendvolgende indicator en de koers relatief erg groot is. Nu kun je met de RSI wel aangeven wanneer het wat dat betreft tijd wordt voor een rebound, maar ik heb een andere aanpak voor u. Ik ben doende in het laboratorium om de MRI van de trend in kaart te brengen. Jawel, we gaan de trend verder ontleden met een koerstechnische MRI. De MRI ofwel Mean Reversion Indicator zal ik te zijner tijd presenteren, nu gaat het om het bijbehorende begrip ‘overbruggingsafstand’.

Afstand met de SMA

Als u mijn commentaren over het dalende verloop van een koers leest, dan ziet u regelmatig de volgende passage “De RSI en de swingteller sturen aan op bodenvorming, teneinde de afstand met de SMA lijn te verkleinen en daarmee de spanning onder in het veld te verminderen”. De afstand met de SMA verkleinen levert veelal een dappere rebound positie op, zonder dat de trend keert. De rebound is een klein stukje van de uiteindelijke overbruggingsafstand die in zijn geheel afgelegd moet worden om een trendbreuk te bewerkstelligen.

Overbruggingsafstand

Deze meting is waardevol voor trendvolgende beleggers, want zij stellen vast hoeveel de koers moet stijgen in een dalende trend, of dalen in een stijgende trend, voordat er sprake kan zijn van een trendbreuk. Anders gedefinieerd, hoeveel ruimte is er nog voordat het tij kan keren. Trendbreuk of trendhervatting leveren dan actiemomenten op.

Terug naar het gemiddelde

Tevens is het interessant om vast te stellen wanneer de afstand met de SMA lijn relatief veel te groot is en dat de kans dus aanzienlijk toeneemt dat de koers terug zal kruipen naar zijn gemiddelde lijn. Deze Mean Reversion meting levert dan uitermate spannende kantelpunten op, ik noem het ook wel katapult draaipunten. De katapult staat strak, er moet ontspanning komen middels een rebound of een correctie. Hoe ik deze metingen zal doen en hoe de MRI van de trend er uiteindelijk uit zal zien, zal ik u te zijner tijd mededelen. Tipje van de sluier: het heeft van doen met het statistische begrip Normaalverdeling, zoals uiteen wordt gezet in afbeelding 2. Ik hou u op de hoogte van de ontwikkelingen.

Afstand met de SMA lijn



Afbeelding 1 AEX daggrafiek

Normaalverdeling

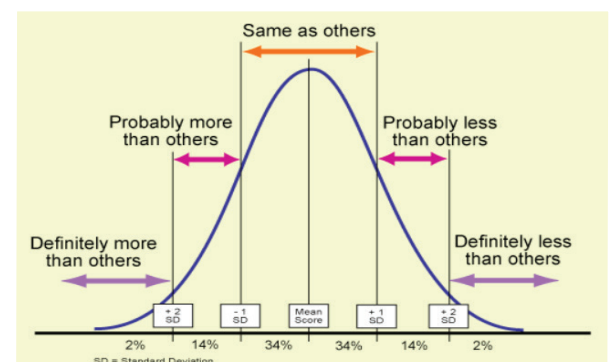

Afbeelding 2

BAM - Keurig herstel

Het koersverloop van BAM voldoet volledig aan de omschrijving van het thema van deze week. Dat wil zeggen, er is een keurige rebound gaande, ofwel herstelbeweging binnen de downtrend, ondersteund door de swingteller in een plusstand. De Support conditie is valide, de bulls stomen op naar de Fibo zone rond 2,94 tot 3,30. Een dappere prestatie zonder dat de downtrend daardoor keert. De overbruggingsafstand naar 3,43 is nog groot.

Conditie: Support (herstel).
Coaching: mits de koers boven 2,36 blijft bewegen zijn er offensieve koopkansen binnen de downtrend.



Basic-Fit - Stabilisatie

Het fonds heeft niet zoveel last van de turbulentie op het Damrak. Al een aantal weken stabiliseert de koers rond 25 tot 26 in afwachting van een nieuwe significante beweging. Het is daarbij zeer de vraag welke kant de spelers zullen kiezen. Een downtrend richting 19,75 of een opwaartse breakout tot 33+? Voor beide routes zijn argumenten aan te dragen. Ik stel dan ook voor om een duidelijk signaal uit het veld af te wachten om daarna een scenario te schetsen. Pas op de plaats rust dus.

Conditie: Support (rebound).
Coaching: een zijlijnpositie is op zijn plaats, in afwachting van een duidelijk signaal uit het veld.



Pharming - Mean Reversion

Volgens de regels van het Dashboard Beleggen is er sprake van een support scenario, de swingteller noteert immers in het blauw onder de SMA lijn. De afstand met de gemiddelde lijn mag worden verkleind, Mean Reversion heet dat, lees maar in de TA Vraagbaak van deze week. Een herstelbeweging naar de Fibo grid op 1,00 tot 1,12 behoort tot de mogelijkheden. Daarna opnieuw bezien hoe de conditie van de trend is.

Conditie: Support (herstel).
Coaching: Er zijn koopkansen voor rebounders mits de koers richting 1,00 beweegt en de swingteller in het blauw doortelt.



Vastned Retail - Nu eerst een rebound

Ook Vastned Retail hoort thuis in het rijtje rebound fondsen. Ik zie immers witte candles met een blauwe swingteller onder de SMA lijn als indicatie dat de stieren bezig zijn met een countertrend beweging ofwel tegenaanval die kan aanhouden tot aan de Fibo zone rond 34,70 tot 36,00 om daar topvorming te zien als opmaat voor een hervatting van de dalende trend waarbij het vizier gericht kan worden op 30 en lager. Een mooie 1-zin visie, niet waar?

Conditie: Support (herstel).

Coaching: de support conditie rechtvaardigt het innemen van offensieve koopposities. Hou wel de steunstreep op 30+ in de gaten.



VolkerWessels - Mager herstel

Charttechnisch is een mooi proces van lagere toppen en lagere bodems gaande met recent een spike bodem op 12,91. Daarna kwamen de bulls in actie die thans een magere herstelbeweging in stand houden. Kleine candles afwisselend wit en zwart, swingteller inmiddels op +3 en de RSI die licht opkrukt richting de 50-lijn. Er is in principe ruimte tot 17+ (oude steun wordt nieuwe weerstand) of zelfs tot aan de SMA lijn op 18,90. Voor nu bezien of de rebound aan kracht kan winnen.

Conditie: Support (herstel of rebound).

Coaching: voor countertrend spelers ligt de chart er uitdagend bij, koopkansen voor de liefhebbers.



Wessanen - Veerkrachtige bulls

Het lukt de bulls al een flink aantal weken om boven de stippelijijn op afgerond 8,00 te bewegen. Dit impliceert dat de dalende trend aan kracht inboet en dat een herstelbeweging tot aan 10,42 en 13+ daarna tot de mogelijkheden behoort. Nu staat de koers midden tussen 7,92 steun en 10,42 weerstand. De spelers moeten een beslissing nemen welk kantelpunt onder druk wordt gezet, waarbij 10,42 de voorkeur geniet gezien de Support conditie op het Dashboard.

Conditie: Support (rebound).

Coaching: bescheiden long posities zijn te overwegen. Boven 10,42 zijn er additionele koopkansen.



AXA - Counterpotentieel

Na een bodem te hebben geplaatst op 18,43 is thans een rebound gaande richting de 38,2% Fibonacci zone. Het niveau valt samen met de voorliggende bodems van 2018. Wellicht wordt het principe 'oude steun wordt nieuwe weerstand' geldig. Zover is het echter nog niet. De candles kleuren wit, de swingteller staat fier in de plus en de RSI stijgt richting de 50 lijn. De overbruggingsafstand is nog fors en derhalve ligt er aardig wat counterpotentieel. Voor nu bezien hoe lang de bulls stand houden.

Conditie: Support(herstel)

Coaching: reboundposities zijn gerechtvaardigd zolang de candles wit kleuren.



Halliburton Company - Reboundfase

Een dubbele top op krap 55 kondigde een verzwakking aan die halverwege 2018 leidde tot een neerwaartse doorbraak van de vlakke SMA rond 45. Een patroon van lagere toppen en bodems strandde op 24,70, thans de steun. Inmiddels drie witte candles op rij en een vierde in de maak en dat betekent dat de rebound in volle gang is. De indicatoren bevestigen dit met positieve standen voor de RSI en de swingteller. Rond de Fibonacci zone is wellicht wat weerstand te verwachten, maar eerst maar eens zien of de bulls verder kunnen klimmen.

Conditie: Support (herstel).

Coaching: overweeg koopposities te handhaven tot er topvorming ontstaat.



Solvay - Forse overbruggingsafstand

De koers viel recent stevig vanaf de dubbele topzone op 117+. De SMA werd doorbroken, de steunzone rond 105 sneuvelde en uiteindelijk werd er pas op 83+ een bodem gezet. Inmiddels ligt de dalende SMA lijn dan ook ver weg. Het koersgemiddelde bevindt zich rond 106+, net boven de oude steunzone en de 61,8% Fibonacci grens. De rebound die gaande is met sterke witte candles heeft derhalve nog aardig wat ruimte. Pas bij zwarte candles ligt een vervolg van de downtrend op de loer.

Conditie: Support (herstel).

Coaching: tot er zwarte candles verschijnen kunnen rebounders hun posities aanhouden.



EUR/USD - Stuurloos

Bekijk de BNP Paribas Turbo's

Lange tijd werd de steunzone rond 1,1300 gerespecteerd door de spelers. Kortstondig werden lagere niveaus opgezocht waardoor de steun op 1,1210 ligt. Per saldo is er de afgelopen weken verbetering zichtbaar, maar de koers weet nog niet overtuigend boven de 1,15 te klimmen. De candle kleurt deze week weer zwart. Een rebound heeft ruimte richting 1,1800 maar vooralsnog is het charttechnische beeld rommelig zonder duidelijke richting. Voor nu dus afwachten of één van beide valuta's hoger gewaardeerd wordt.

Conditie: Support (zijwaarts).

Coaching: Een positie aan de zijlijn is gerechtvaardigd voor trendvolgende beleggers.



EUR/JPY - Herstel binnen afdaling

Bekijk de BNP Paribas Turbo's

Een stevige downmove en sterk herstel kenmerkt de EUR/JPY. Thans zijn witte candles zichtbaar richting krap 125/126. Het valutapaar hangt daarbij net onder de steunzone van de oude range tussen grofweg 125 en 133+. Ondanks de hoge volatiliteit is de trend nog dalend en staan de indicatoren in de min. Eerst de rust laten terugkeren alvorens nieuwe kansen te zoeken.

Conditie: Down.

Coaching: een positie aan de zijlijn is gerechtvaardigd.



Bundfuture - Lichte topvorming

Bekijk de BNP Paribas Turbo's

Hogere toppen en hogere bodems kenmerken de weekkaart van de Bund. De laatste significante bodem ligt al weer ver weg rond de SMA zone op 158+. Na wat lichte topvorming in combinatie met een +9 stand in de swingteller, wist de koers verder op te klimmen en met een nieuwe upreeks te starten. Het patroon van hogere toppen en bodems is derhalve nog altijd in stand. Charttechnisch lijkt enige topvorming wel op zijn plaats, en vooralsnog zijn daarvan al signalen zichtbaar. Zolang de swingteller nog in de plus staat gaan de bulls echter nog aan de leiding.

Conditie: UP.

Coaching: overweeg koopposities aan te houden. Bij zwarte candles wellicht afromen.



Goud - Nipte UP conditie

Bekijk de BNP Paribas Turbo's

De rebound gaat op het Dashboard over in een UP conditie nu de SMA lijn als trendmeter nipt opwaarts wordt doorbroken. De opwaartse beweging nadert tevens de 61,8% Fibonacci zone van de laatste Downswing. Het patroon van hogere toppen en hogere bodems kan daarboven mogelijk een vervolg krijgen richting 1.400. De RSI beweegt richting de dynamische overboughtlijn, maar zolang de swingteller positief telt, zijn de bulls in het voordeel.

Conditie: UP.

Coaching: koopposities kunnen worden aangehouden zolang de swingteller positief telt. Bij topvorming mogelijk wat winsten veilig stellen.



Zilver - Offensieve shortkansen

Bekijk de BNP Paribas Turbo's

Wordt de oude steunzone rond 16+ de nieuwe weerstand? Het lijkt er wel op want thans beweegt de koers midden in de Fibonacci zone waarbij de dalende SMA tevens dienst doet als dynamische weerstandzone. Na de forse opwaartse beweging lijkt enige afkoeling op zijn plaats, en de candles kleuren inmiddels zwart. De RSI keert neerwaarts vanuit oversold gebied, maar de swingteller staat nog in de plus. Al met al lijken de beren het stokje toch over te nemen.

Conditie: Support (herstel).

Coaching: reboundspelers kunnen winsten afromen. Offensieve beleggers kunnen anticiperen op een vervolg van de downtrend.



BrentOil - Lichte hapering oliestieren

Bekijk de BNP Paribas Turbo's

Na de forse terugval vanaf de top op 87,38 is recent een bodem geplaatst op 50+. Een spike en een Bullish engulfing candle patroon luiden de start van een rebound in die thans rond de 60 zone wat hapert. De bulls hebben het niet makkelijk, maar de indicatoren noteren positief als teken dat het sentiment nog in hun voordeel wordt gemeten. Voor nu bezien of ze kunnen doorpakken en een rit richting 70+ kunnen afdwingen waar een oude bodem en de SMA lijn zich bevinden.

Conditie: Support (rebound).

Coaching: reboundposities kunnen worden aangehouden. Bij signalen van topvorming wellicht wat winsten veiligstellen.



Wie is Nico Bakker?

Ik ben technisch analist met visuele analyse ofwel chart reading als specialisatie, waarbij ik op een eigen specifieke wijze naar markten en koersontwikkelingen kijk. Ik doe veel research op dit gebied, geef trainingen en workshops en besteed veel tijd aan kennisoverdracht. Dit laatste doe ik vooral aan de hand van columns, commentaren en analyses op bekende beleggings-websites. Daarnaast mag ik regelmatig spreken op seminars en congressen en kunt u mij zien op web-TV en zelfs volgen via Twitter (TheDailyTurbo).

Ik benader de technische analyse vanuit een 'visionairs' oogpunt. Ik probeer het beleggingslandschap in kaart te brengen en actieve beleggers te wijzen op kansen en bedreigingen. Een belegger bepaalt zelf wat hij met mijn informatie doet. Als er dan een mooi rendement gehaald kan worden, is mijn missie geslaagd. Ik speel daarbij niet een rol als trader, maar als coach. In mijn rol als coach staat denken en handelen in termen van waarschijnlijkheden centraal. Anders gezegd, het definiëren van scenario's is de basis voor een verantwoorde beleggingsbeslissing. Visies herzien als de markt daar aanleiding voor geeft is dan ook een discipline die niet mag ontbreken.

Naast marktbeelden schetsen en routes uitzetten, gaat mijn belangstelling ook uit naar de Behavioral Finance, ofwel allerlei psychologische valkuilen en vaardigheden die bij beleggen een rol spelen. Met diverse uitspraken en beeldspraken geef ik in presentaties en workshops aan hoe emotie en discipline als rode draad tussen de oren van beleggers loopt.

Ik heb mee mogen helpen de technische analyse in Nederland een gezicht te geven en dat geeft mij veel voldoening. Ik probeer nog steeds op eigen wijze vernieuwingen en andere inzichten over het voetlicht te brengen, in de veronderstelling dat u daar als actieve belegger uw voordeel mee kan doen.

Kijk op www.bnpparibasmarkets.nl voor Technische Conditie, Turbo Tijd Setups en aanbevelingen en Breaking News, en op [twitter.com](https://twitter.com/TheDailyTurbo) met naam TheDailyTurbo. Dan verliest u mij geen seconde uit het oog.....

Chart Navigator.....achter de schermen

Als belegger wilt u weten hoe het beleggingslandschap eruit ziet. U wilt weten, als u het Damrak overziet, hoe de bulls en bears gemust zijn. U wilt weten waar significante steun- en weerstandpunten liggen, ofwel cruciale navigatieniveaus. Ik noem dit ook wel kantelpunten, potentiële draaipunten in de markt. Vervolgens is het natuurlijk raadzaam om inzicht te hebben in de route die u als belegger kunt afleggen.

In mijn wekelijkse nieuwsbrief Chart Navigator omschrijf ik van veel financiële titels de technische conditie, afgeleid van subjectieve en objectieve bevindingen die de weekgrafiek en enkele indicatoren prijsgeven. Ik bekijk de markten en fondsen met een min of meer vaste marktens, om u als belegger door het financiële landschap te coachen. Naast de informatie in deze nieuwsbrief presenteer ik aanvullende technische bevindingen, tips en suggesties op de website www.bnpparibasmarkets.nl. De Chart Navigator vervult ook een rol als vraagbaak. Interessante onderwerpen, uitspraken, patronen, beeldspraken en indicatoren uit de technische analyse passeren de revue.



Chart Navigator gratis abonnement

Wilt u een gratis abonnement op de Chart Navigator? Ga naar www.bnpparibasmarkets.nl en klik in de carrousel op 'Turbo tijd met Nico Bakker'. In de rechter kantlijn ziet u vervolgens een link naar de Chart Navigator Nieuwsbrief.

Nico Bakker (www.nicoprakker.nl) is directeur/eigenaar van BTAC Visuele Analyse en als zelfstandig consultant gelieerd aan BNP Paribas S.A. (www.bnpparibasmarkets.nl). Wouter de Boer is medewerker van BTAC.

De informatie in deze publicatie is niet bedoeld als individueel beleggingsadvies of als een individuele aanbeveling tot het doen van bepaalde beleggingen. Iedere belegging die u overweegt, dient u te toetsen aan uw persoonlijk beleggersprofiel of te bespreken met uw beleggingsadviseur. De waarde van uw beleggingen kan fluctueren. In het verleden behaalde resultaten bieden geen garantie voor de toekomst. De standpunten en vooruitzichten van Bakker dan wel De Boer geven diens technische mening weer over het betreffende item in de hoedanigheid van technisch analist en consultant. De beloning van BTAC, Bakker of De Boer staat/ stond/ zal niet direct of indirect in relatie (staan) met zijn specifieke aanbevelingen of standpunten in deze publicatie.

Op het moment van schrijven heeft Nico Bakker en/of Wouter de Boer van BTAC in privé dan wel zakelijk mogelijk een long of short positie in een van de onderliggende waarden zoals beschreven in dit document dan wel financiële instrumenten die hier aan zijn gerelateerd. Er kan tevens sprake zijn van indirecte deelnemingen via beleggingsfondsen, pensioenfondsen en/of kapitaalverzekeringen waarin wordt belegd en waar hij of andere medewerkers van BTAC geen invloed hebben op het beleggingsbeleid. Verder zijn er geen andere potentiële belangenconflicten bekend.

Deze aanbevelingen zijn niet opgesteld overeenkomstig de wettelijke voorschriften ter bevordering van de onafhankelijkheid van onderzoek op beleggingsgebied en zijn evenmin onderworpen aan een verbod om al vóór de verspreiding van onderzoek op beleggingsgebied te handelen.

