



**TA: Chart Navigator  
MARKETING**

Meer informatie

Ga naar

[www.bnpparibasmarkets.nl](http://www.bnpparibasmarkets.nl)

of bel 0900 MARKETS

(0900 6275387; lokaal tarief)

X / Twitter: @TheDailyTurbo

Langzaam maar zeker groeit het positieve sentiment. De aandelenvelden kleuren iets groener, de **“Aanzwellende stierendrang”** zorgt voor optimisme bij beleggers. Zij zien her en der goeie impulsen binnen de uptrend, danwel bodenvorming en rebounds binnen een downtrend. Check de charts en zie welk scenario actueel is en handel daar naar als dynamisch actieve belegger. Denk daarbij ook aan Money Management acties.

**AEX-Index® - Bulls hervatten de trend in de 900 zone**



Met een vierde witte candle op rij en thans alle indicatoren in een plusstand, geven de bulls te kennen de uptrend te willen vervolgen. Mits de koers boven de SMA lijn rond 884 blijft liggen, is een opleving, of een opswing zo u wilt, haalbaar tot aan de eerste rode streep op 924+, met daarna een vervolgrit naar 949+. De bulls duidelijk aan zet, hetgeen impliceert dat er voor trendvolgende beleggers koopkansen worden aangereikt. Maak er een twee-traps strategie van, bescheiden Long naar 924+, daarboven koopposities uitbreiden, aldus de coach.

**Inhoud Chart Navigator**

Indices	P. 2
AEX® Hoofdfondsen	P. 4
TA Coaching Rubriek	P. 12
Selectie Midkapfondsen	P. 13
Turbo Titels België	P. 15
Valuta - Obligaties	P. 16
Grondstoffen	P. 16

**Wilt u reageren?**

Heeft u opmerkingen, vragen, suggesties, aanvullingen, wilt u reageren? Doe dit dan door een email te sturen naar:

[markets@bnpparibas.com](mailto:markets@bnpparibas.com)

De RealTime grafieken in deze editie zijn bijgewerkt op de ochtend van de publicatie. De weekslotkoers kan de definitieve weekcandle en het bijbehorende scenario wijzigen.

**Analyses en coaching:**

Nico P.R. Bakker

X / Twitter: @TheDailyTurbo

[www.bnpparibasmarkets.nl](http://www.bnpparibasmarkets.nl)

[Bekijk de BNP Paribas Turbo's](#)



**De bank voor een wereld in verandering**

De waarde van uw belegging kan fluctueren. In het verleden behaalde resultaten bieden geen garantie voor de toekomst. Turbo's zijn complexe instrumenten en brengen vanwege het hefboomeffect een hoog risico mee van snel oplopende verliezen. 7 op de 10 retail beleggers verliest geld met de handel in turbo's. Het is belangrijk dat u goed begrijpt hoe turbo's werken en dat u nagaat of u zich het hoge risico op verlies kunt permitteren.

**Bel20 Index - De bulls vervolgen hun pad**



Er is sprake van een aarzelend koersverloop binnen een stijgingskanaal. De bulls aanzet richting de weerstandzone op ruim 4.300, netjes ondersteund door alle indicatoren. De Up status is valide, dus hogere koersen liggen in het verschiet. Binnenkort bezien wat de weerstand, keren of passeren is daarbij het motto. Vooralsnog mogen koopposities worden aangehouden.

[Bekijk de BNP Paribas Turbo's](#)

**DAX® index - Geen rode strepen meer**



“De bulls stomen op naar de rode streep op 20.740, deze moet worden uitgenomen om de trend daadwerkelijk te vervolgen. De RSI stuurt hier wel op aan, dus het ziet er naar uit dat de bulls hun weg kunnen vervolgen”, zo meldde ik vorige week. Deze week passeren de bulls de rode streep, geen weerstanden meer in het veld, vrij baan in verse opswing, sterke performance van de bulls!

[Bekijk de BNP Paribas Turbo's](#)

**EUROSTOXX50® index - Bulls gaan er van door**



“De bulls genieten het voordeel van de twijfel. Maar dan moeten ze rap witte candles gaan produceren om de trend intact te houden en een nieuwe impuls te geven. Deze week een aardige poging hiertoe”, zo meldde ik vorige week. Deze week doen de bulls er een schepje bovenop met een stevige witte candle tot nipt boven de weerstandzone. Nu is het een kwestie van keren of passeren voor de bulls.

[Bekijk de BNP Paribas Turbo's](#)

De waarde van uw belegging kan fluctueren. In het verleden behaalde resultaten bieden geen garantie voor de toekomst. Turbo's zijn complexe instrumenten en brengen vanwege het hefboomeffect een hoog risico mee van snel olopende verliezen. 7 op de 10 retail beleggers verliest geld met de handel in turbo's. Het is belangrijk dat u goed begrijpt hoe turbo's werken en dat u nagaat of u zich het hoge risico op verlies kunt permitteren.

**NASDAQ index - Bodemvorming lijkt aanstaande**



Al geruime tijd is er sprake van een positief koersbeeld. Maar er is thans sprake van een lichte terugval. Een correctie richting 20.000 is toegestaan. Uit Money Management overwegingen wellicht wat winsten verzilveren, aldus de coach. Wacht op nieuwe koopkansen op lagere niveaus binnen het stijgingskanaal. De RSI ligt er sterk bij, dus bodemvorming lijkt aanstaande.

[Bekijk de BNP Paribas Turbo's](#)

**S&P500 index - Spartelende stieren**



“De RSI zal aansturen op aanstaande bodemvorming, dus ik ga er vanuit dat er binnenkort een hogere bodem wordt geplaatst”, zo schreef ik vorige week. En zie, deze week mogelijk een witte candle, swingteller naar +1 en een OS-UP cross bij de RSI. De bulls aan zet richting de rode streep op 6099, mooie propositie voor trendvolgende beleggers, zo lijkt het.

[Bekijk de BNP Paribas Turbo's](#)

**NIKKEI 225 index - Onrustig speelveld**

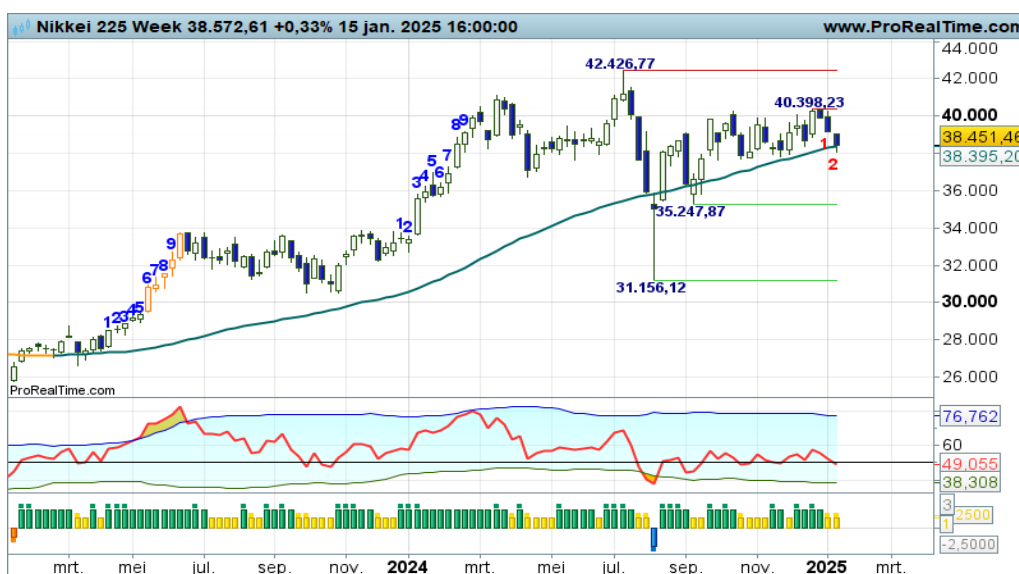

Weinig trendmatigheid maar wel de nodige turbulentie, dat is kenmerkend voor het huidige koersbeeld. De indicatoren wisselen hierdoor rap van stand, dus daar hebben we nu weinig aan. Charttechnisch gezien zie ik een zijwaarts koerspatroon, geen overtuigende animo bij beer of stier. Het is uitzien naar een duidelijk signaal waaruit blijkt wie de index significant van zijn plaats kan drukken. Hopelijk dit jaar meer trendmatigheid op dit speelveld.

[Bekijk de BNP Paribas Turbo's](#)

De waarde van uw belegging kan fluctueren. In het verleden behaalde resultaten bieden geen garantie voor de toekomst. Turbo's zijn complexe instrumenten en brengen vanwege het hefboomeffect een hoog risico mee van snel olopende verliezen. 7 op de 10 retail beleggers verliest geld met de handel in turbo's. Het is belangrijk dat u goed begrijpt hoe turbo's werken en dat u nagaat of u zich het hoge risico op verlies kunt permitteren.



Ahold - Stieren in sneltreinvaart richting het noorden



De koers blijft keurig bewegen in een stijgingskanaal, de bulls aanzet met een vierde witte candle en de swingteller naar +2, zodat de UP status wordt bevestigd. Met deze voortgang is 34+ een haalbaar koersdoel, met daarna de 35+ zone in zicht. Niet eerder dan onder 30+ vervagen de positieve verwachtingen. Turbo Long posities mogen worden aangehouden en zelfs uitgebreid, aldus de coach.

[Bekijk de BNP Paribas Turbo's](#)

Akzo Nobel - Onrustig maar stabiel koersbeeld



Ik zie volatiele bewegingen, een onrustig koersbeeld met afwisselend stierensprongen en berentikken. Voor reboundspelers zijn er kansen, trendbeleggers kijken de kat nog even uit de boom. Ruim boven de 60+ zone kunnen de bulls echt een vuist maken, dan kan een stijgende trend van start gaan. Voor nu bezien of de bulls standhouden boven de 54+ groene steunstreep.

[Bekijk de BNP Paribas Turbo's](#)

Arcelor Mittal - Bulls in de aanval

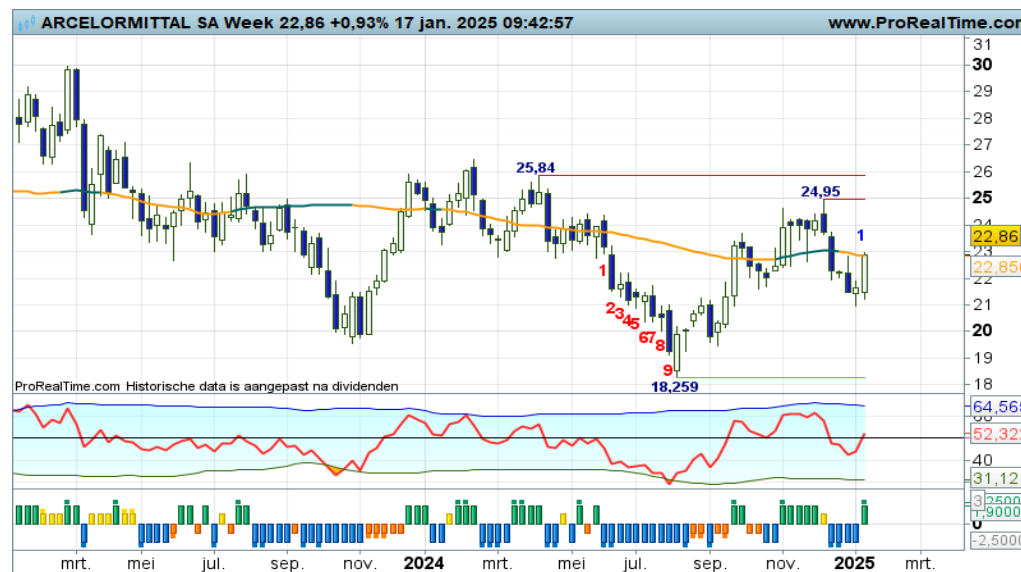

Deze week een uitermate dappere poging van de bulls om de beren van zich af te schudden om daarmee een dalende trendfase af te wenden. Maar de koers moet boven de SMA op 22,90 worden gedrukt om berendruk geheel weg te nemen. Voor nu zijn er wel anticiperende koopkansen voor koopjesjagers.

[Bekijk de BNP Paribas Turbo's](#)

De waarde van uw belegging kan fluctueren. In het verleden behaalde resultaten bieden geen garantie voor de toekomst. Turbo's zijn complexe instrumenten en brengen vanwege het hefboomeffect een hoog risico mee van snel olopende verliezen. 7 op de 10 retail beleggers verliest geld met de handel in turbo's. Het is belangrijk dat u goed begrijpt hoe turbo's werken en dat u nagaat of u zich het hoge risico op verlies kunt permitteren.

**ASMI - Rebound gaat naadloos over in een breakout**



Vorige week is het gelukt om de SMA lijn over te steken, deze week krijgt de breakoutbeweging een uitstekend vervolg met een solide witte candle in swing +7. Nog twee witte candles en de opswing kan worden afgerond, waarna een pullback naar de SMA-lijn tot de mogelijkheden behoort. Dat is van latere zorg, voor nu verder de verrichtingen van de bulls volgen.

[Bekijk de BNP Paribas Turbo's](#)

**ASML - Bulls in de rebound**



“Vooralsnog ziet het er naar uit dat een rebound in gang wordt gezet, koopkansen derhalve voor reboundspelers”, zo schreef ik onlangs. Welnu, al schoorvoetend klimmen de bulls omhoog in hun rebound poging. Maar eens bezien tot hoever zij kunnen reiken. Gaan ze dit jaar 800 aantikken? Dit zou goed kunnen in swing +8 of +9, maar dat moeten de bulls rap voortmaken.

[Bekijk de BNP Paribas Turbo's](#)

**ASR Nederland - Bulls vergroten hun grip op het veld, geen rode strepen meer**

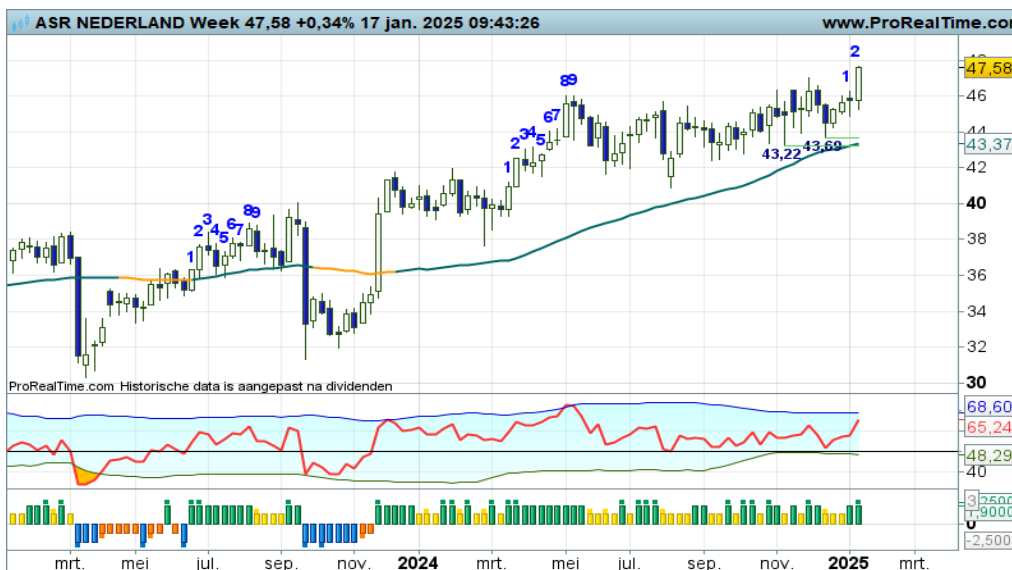

Het duurde even, maar de bulls hebben nu in de gaten wat wij van hen verwachten, namelijk de trend een goeie impuls geven. Dit doen zij deze week met een witte candle, in combinatie met een verder opkrukkende RSI en de swingteller op +2. Er liggen geen rode strepen in het veld, dus ze hebben vrij spel om de koers naar hogere niveaus te drukken. Charttechnisch gezien is 50+ een haalbare zone.

[Bekijk de BNP Paribas Turbo's](#)

**BESI - Trendomkeer in de maak**



Het is de bulls recent gelukt om de SMA lijn over te steken en hun rally te vervolgen. Vorige week swing +9, maar wel met een witte candle, deze week opnieuw wit, dus de bulls weten van geen ophouden. Er is een stijgingspotentieel tot in de 170 zone, waarna een gezonde afkoeling kan plaatsvinden. Dat is nu nog niet aan de orde, trendbeleggers genieten van de bullenactie.

[Bekijk de BNP Paribas Turbo's](#)

**DSM - Firmenich - Negatieve overgangsfase, nu eerst een pullback**



"Dit impliceert dat bij een eerstvolgende witte candle rond 97,00 in combinatie met een OS-UP cross er anticiperende koopkansen zijn voor koopjesjagers. Daar maar naar uitzien", zo luidde vorige week mijn voorspellende tekst. Kijk maar, witte candle in swing +1 met de OS-U cross. De SMA-lijn en tevens eerste Fibo lijn rond 105+ is het eerste koersdoel. Daar moet blijken of een dalende trend kan worden afgewend.

[Bekijk de BNP Paribas Turbo's](#)

**Exor NV - Dubbele bodem en opleving in de trading box**



Langzaam maar zeker doemen de contouren op van een trading box met 86+ als onderlijn en 101+ als bovenlijn. Een dubbele bodem op 86+ bevestigt de onderkant van de box. Dit impliceert dat de bulls mogen opstomen naar de 101+ zone, een aardige opgave en een prima rit voor trading box spelers. Respecteer de routepaaltjes, dan resulteert een prima risk reward verhouding.

[Bekijk de BNP Paribas Turbo's](#)

De waarde van uw belegging kan fluctueren. In het verleden behaalde resultaten bieden geen garantie voor de toekomst. Turbo's zijn complexe instrumenten en brengen vanwege het hefboomeffect een hoog risico mee van snel olopende verliezen. 7 op de 10 retail beleggers verliest geld met de handel in turbo's. Het is belangrijk dat u goed begrijpt hoe turbo's werken en dat u nagaat of u zich het hoge risico op verlies kunt permitteren.

**Heineken - Komt er een Heineken herstel?**



Conform de stand van de indicatoren is er sprake van een dalende trendfase. Ook charttechnisch wordt dit ondersteund door lagere toppen en lagere bodems onder de SMA-lijn. Af en toe een witte candle als poging om te rebounden, maar de beren laten het niet toe. Rustig aan de zijlijn wachten op reboundkansen. Deze week opnieuw een poging om te rebounden vanaf de groene steunstreep op 64+.

[Bekijk de BNP Paribas Turbo's](#)

**IMCD - Warrig koersbeeld met lichte berendruk, maar ook stierenstootjes**

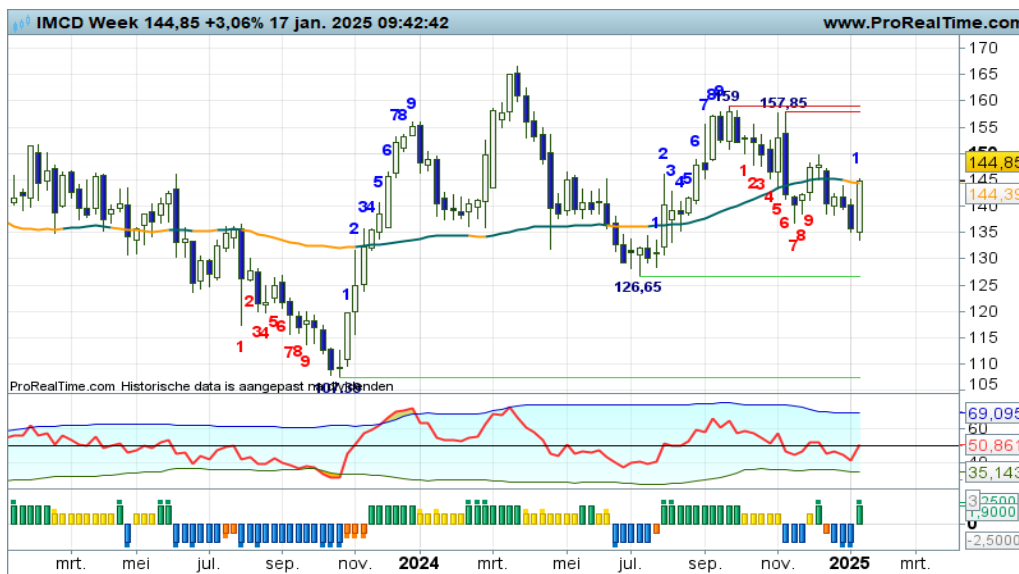

Koersvorming kronkelend rond de SMA-lijn, lagere toppen en mogelijk hogere bodems en wisselende standen bij de indicatoren. Een mix van plussen en minnen waardoor een uiterst warrig koersbeeld ontstaat. Een lastig speelveld om een duidelijk scenario te kunnen schetsen, het is even niet anders. Vanaf de zijlijn toezien hoe de strijd zich ontwikkelt, zo luidt de coaching overweging.

[Bekijk de BNP Paribas Turbo's](#)

**ING - De bulls aan zet in een mooie trendbeweging**



De bulls prima in het zadel met opnieuw een witte candle in swing +5 deze week. Dit impliceert dat de bullenparade naar krap 17,00 vervolgd kan worden. Koopposities mogen dan ook worden aangehouden, conform de stand van de DBS indicator. Oppassen bij een zwarte candle tegen de weerstandzone, maar dat weten de Dashboard beleggers inmiddels wel.

[Bekijk de BNP Paribas Turbo's](#)

De waarde van uw belegging kan fluctueren. In het verleden behaalde resultaten bieden geen garantie voor de toekomst. Turbo's zijn complexe instrumenten en brengen vanwege het hefboomeffect een hoog risico mee van snel olopende verliezen. 7 op de 10 retail beleggers verliest geld met de handel in turbo's. Het is belangrijk dat u goed begrijpt hoe turbo's werken en dat u nagaat of u zich het hoge risico op verlies kunt permitteren.



KPN - Bodemstamper in actie, prima trendscenario



“Bodemstamper actief om de trend intact te laten. Mits de koers boven 3,46+ blijft liggen, is een hervatting van de trend naar 3,80+ het meest waarschijnlijke scenario. Charttechnisch zijn er nu reeds anticiperende koopkansen voor trendvolgende beleggers. De kleine zwarte candle van deze week zie ik als adempauze bij de bulls”, zo schreef ik vorige week. Deze week mogelijk een bevestiging van het scenario door de indicatoren.

[Bekijk de BNP Paribas Turbo's](#)

NN Group - Het klassieke trendscenario

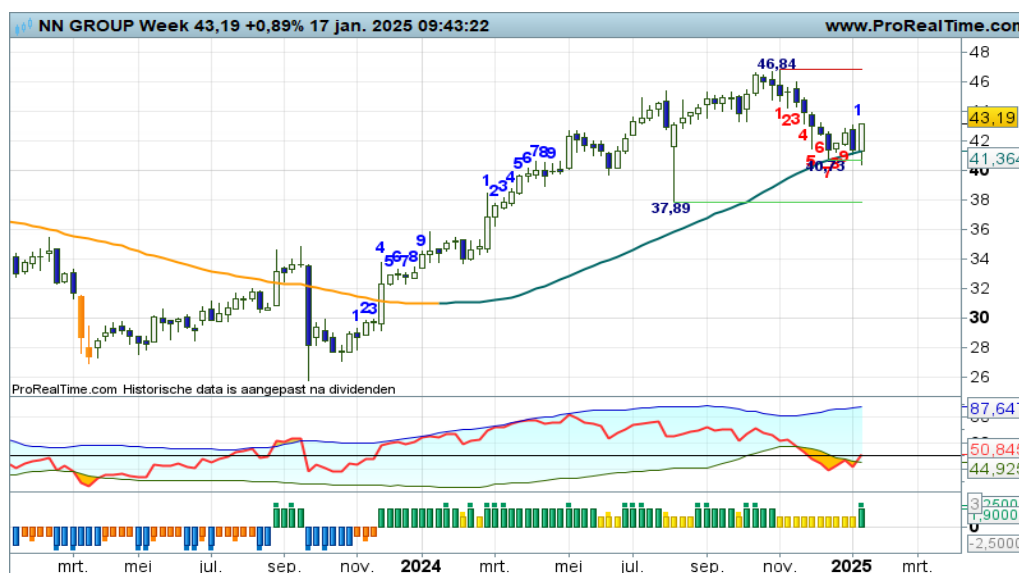

Er tekent zich een uitstekend klassiek trendscenario af, zo lijkt het. Een witte candle op de SMA lijn, de swingteller naar +1 en de RSI met een OS-upcross. Nog een klein stapje en er verschijnt de EL coaching stip op de groene DBS staaf. Dan worden de anticiperende koopkansen voor trendbeleggers bevestigd en kan de rit worden vervolgd naar de krap 47,00 zone. Onder 40+ vervagen de positieve verwachtingen.

[Bekijk de BNP Paribas Turbo's](#)

Philips - Zijwaartse stabilisatie, wanneer gaan de bulls er vandoor?



Het wil nog niet erg vlotten met het koersverloop dat een zijwaartse stabilisatie toont in afwachting van een nieuwe significante koersbeweging. De bulls hebben daarbij een licht voordeel, dus hogere koersen zijn aannemelijk zolang de steunzone rond 23+ intact blijft. Maar eens bezien wanneer zij er daadwerkelijk rap vandoor gaan.

[Bekijk de BNP Paribas Turbo's](#)

De waarde van uw belegging kan fluctueren. In het verleden behaalde resultaten bieden geen garantie voor de toekomst. Turbo's zijn complexe instrumenten en brengen vanwege het hefboomeffect een hoog risico mee van snel olopende verliezen. 7 op de 10 retail beleggers verliest geld met de handel in turbo's. Het is belangrijk dat u goed begrijpt hoe turbo's werken en dat u nagaat of u zich het hoge risico op verlies kunt permitteren.

**Prosus** - Felle correctie kan opdrogen op de SMA-lijn



“De correctie krijgt een extra zet tot mogelijk de SMA lijn rond 33+. Deze lijn moet de beren remmen, de RSI kan hierbij meehelpen. Bij een eerstvolgende witte candle op of boven de SMA zijn er anticiperende koopkansen voor trendvolgende beleggers. Dus ‘wacht op wit’ is voor nu mijn coaching aanbeveling”, zo meldde ik vorige week. En zie, de bulls luisteren goed naar de coach. Voor beleggers zijn er de eerste koopkansen.

[Bekijk de BNP Paribas Turbo's](#)

**Randstad** - Negatief vaarwater met zo nu en dan wat stierenstootjes



Ondanks wat stierenstootjes overheerst negatief sentiment. Elke poging vanuit de stierenhoek om te rebounden wordt teniet gedaan door de beren. Vooralsnog dus negatief vaarwater, een serie lagere toppen en lagere bodems wordt in stand gehouden. Geen mooi speelveld voor trendbeleggers, zij wachten op overtuigende bodemsignalen. Wie weet is de witte candle van deze week hiertoe de eerste aanzet.

[Bekijk de BNP Paribas Turbo's](#)

**RELX** - Trend blijft intact, stieren gaan enthousiast verder



Al zeer geruime tijd is er sprake van een solide uptrend met een mooie serie hogere toppen en hogere bodems. Onlangs een kortstondige correctie tot aan 42+, met inmiddels weer een vervolg van de trend in swing +2 in combinatie met een sterke RSI. De ATH wordt deze week scherpgesteld, de bulls zijn nog nooit zo hoog geweest. Maar eens bezien tot hoe ver ze kunnen reiken, waarna een correctie kan volgen. Koopposities zijn gerechtvaardigd.

[Bekijk de BNP Paribas Turbo's](#)

**Shell PLC** - De bulls verstevigen hun grip op het speelveld



Er is sprake van een redelijke turbulentie op dit speelveld met duidelijke routepaaltjes. Onder in het veld ligt 28+ als dubbele bodem, boven in het veld ligt op 33+ een weerstandzone. Veel ruimte voor beer en stier, met thans de bulls aan zet, ondersteund door alle indicatoren. Het meest waarschijnlijke scenario is een verdere opmars naar de 33+ zone. Mooie vooruitzichten voor trendvolgende beleggers.

[Bekijk de BNP Paribas Turbo's](#)

**UMG** - De bulls vechten met hand en tand, maar komen niet echt van hun plek



Binnen de dalende trendfase doen de bulls een poging om verloren terrein terug te winnen, getuige de hogere candles. Het is een dappere poging in een mogelijke rebound naar de SMA lijn rond 25+, daarboven kan een uptrend van start gaan. Dat is van latere zorg, nu eerst de rebound volgen. Deze week overigens een matig vervolg van de bullenactiviteit, de stieren komen niet echt goed van hun plek.

[Bekijk de BNP Paribas Turbo's](#)

**Unilever** - Correctie kan opdrogen



Er is sprake van een milde correctie met 51+ als SMA steun en 57+ als weerstandlijn. Het is uitzien naar voldoende bodemvorming om weer aankansen aangereikt te krijgen. De RSI stuurt aan op bodemvorming, dus het lijkt een kwestie van tijd wanneer de trend kan worden hervat. Wacht dus maar op het juiste moment om Turbo Long posities te openen.

[Bekijk de BNP Paribas Turbo's](#)

De waarde van uw belegging kan fluctueren. In het verleden behaalde resultaten bieden geen garantie voor de toekomst. Turbo's zijn complexe instrumenten en brengen vanwege het hefboomeffect een hoog risico mee van snel olopende verliezen. 7 op de 10 retail beleggers verliest geld met de handel in turbo's. Het is belangrijk dat u goed begrijpt hoe turbo's werken en dat u nagaat of u zich het hoge risico op verlies kunt permitteren.

Wolters Kluwer - Uncharted territory wordt verder verkend



Het koersritme oogt wat grillig, maar kent wel een positieve ondertoon. Met vooral een sterke RSI voeren de bulls de regie, zij mogen hun troefkaarten verder uitspelen. Zolang de koers boven 150 blijft bewegen zijn hogere niveaus aannemelijk. Deze week opnieuw een uitstekende stap voorwaarts, trendbeleggers mogen hun koopposities aanhouden. Letop, er is sprake van een ATH zone, dus hou de indicatoren in de gaten.

[Bekijk de BNP Paribas Turbo's](#)

## Chart Navigator - TA Coaching Rubriek

### Emotie en intuïtie

Actieve beleggers worden in tijden van heftige turbulentie flink op de proef gesteld. Zij moeten hun emoties in de hand houden en hun intuïtie mee laten spelen om dan te kunnen overleven in de financiële chaos. Wat doet emotie en intuïtie met beleggers? Wat is het eigenlijk?

Laat ik beginnen met een Wikipedia omschrijving van beide begrippen. Een emotie is een innerlijke beleving of gevoel als vreugde, angst, boosheid, verdriet dat door een bepaalde situatie wordt opgeroepen of spontaan kan optreden. Emoties zijn subjectieve gevoelens en gaan samen met lichamelijke reacties en gezichtsuitdrukkingen en gedrag. Meest herkenbare emotie bij beleggers is wat dat betreft de ego-strelende vreugde en euforie bij winst en de boosheid of zelfs buikpijn bij verlies. Intuïtie is een ingeving, een vorm van direct weten, zonder dat dit beredeneerd is. Hoe vaak slaakt u de kreet "Zie je wel, ik wist het...". Ook wel een subjectieve aangelegenheid maar mijns inziens met minder reacties en fysieke uitingen dan bij emotie het geval is.

Ik zou dit willen samenvatten met de volgende one-liner: "Bij emotie zit je er midden in, bij intuïtie zit je er boven op".

In de dagelijkse praktijk van beleggen ben je mijns inziens dan ook beter af met intuïtie dan met emotie. Je hebt immers een beleggingsplan, je hebt je eigen spelregels hoe te handelen, je gaat tot op zekere hoogte aanvoelen (direct weten) wanneer je tot actie over kunt of moet gaan, "Discipline en intuïtie gaan hand in hand, emotie en discipline zijn vijanden van elkaar" is hierbij wel van toepassing.

Het aangaan van een transactie lijkt dan relatief makkelijk, vooral intuïtief en rationeel gestuurd. Maar o wee als een transactie uitstaat, dan krijgt ongewild toch weer de emotie de overhand. Hoe vaak heeft u te vroeg winst genomen en te laat het verlies afgekapt? Hoe vaak geeft u de markt of de analist de schuld van een verliestrade? Kortom, de belegger heeft te dealen met de achtbaan van emotie en ratio, hou dat onder controle, "Winnen is het beheersen van emotie en gevoelens".

Emotie volledig uitschakelen is overigens schier onmogelijk. Uit onderzoek is gebleken dat het ultieme moment van het nemen van welke beslissing dan ook, altijd emotioneel is. Laat dat een schrale troost zijn in de strijd tegen uw eigen emoties. Succes!

### Emotie en intuïtie



### LUNCH WEBINAR

Erstvolgende uitzending is op **Donderdag 23 jan. om 12:00 uur**



### BB&B WEBINAR

TA coaching sessie voor middellange termijn trendvolgende beleggers. **Maandag 20 jan. 19:30 uur**



### WEBARCHIEF

U kunt elk webinar na de uitzending terugkijken in het BNP Paribas webarchief.

De waarde van uw belegging kan fluctueren. In het verleden behaalde resultaten bieden geen garantie voor de toekomst. Turbo's zijn complexe instrumenten en brengen vanwege het hefboomeffect een hoog risico mee van snel olopende verliezen. 7 op de 10 retail beleggers verliest geld met de handel in turbo's. Het is belangrijk dat u goed begrijpt hoe turbo's werken en dat u nagaat of u zich het hoge risico op verlies kunt permitteren.

AMG - Bulls in de rebound



Binnen de dalende trend wordt opnieuw geprobeerd om te rebounden naar de SMA lijn op 17,60+. Gezien de stand van de RSI zal het lastig worden voor de bulls om de SMA lijn over te steken. Dus vinger aan de pols als er binnenkort een zwarte candle verschijnt, dan rap de reboundposities verzilveren, aldus de coach.

[Bekijk de BNP Paribas Turbo's](#)

Aperam - Flink gespartel rondom de sleepkabel



Aan volatiliteit geen gebrek op dit speelveld. Forse koerssprongen wisselen elkaar in rap tempo af, met momenteel wat stierdrang. Ondersteund door de indicatoren ligt een rally naar krap 29,00 in het verschiet. Daar opnieuw het wispelturige koersritme beoordelen. Voor de liefhebbers zijn er bescheiden Turbo Long kansen.

[Bekijk de BNP Paribas Turbo's](#)

Just Eat Takeaway - Wat gaan de spelers doen?



Aan het begin van het nieuwe jaar oogt de grafiek nerveus, beer en stier slaan driftig om zich heen. Het is thans niet duidelijk wat ze van plan zijn, dus is een zijlijnpositie te overwegen. Wacht maar op een duidelijk signaal waaruit blijkt wat de spelers van plan zijn. Nog anders verwoord voor beleggers: geen positie is ook een positie.

[Bekijk de BNP Paribas Turbo's](#)

De waarde van uw belegging kan fluctueren. In het verleden behaalde resultaten bieden geen garantie voor de toekomst. Turbo's zijn complexe instrumenten en brengen vanwege het hefboomeffect een hoog risico mee van snel olopende verliezen. 7 op de 10 retail beleggers verliest geld met de handel in turbo's. Het is belangrijk dat u goed begrijpt hoe turbo's werken en dat u nagaat of u zich het hoge risico op verlies kunt permitteren.

**Pharming** - Korte pullback



Het is de bulls onlangs gelukt om de sleepkabel over te steken met een breakout tot 0,97. Daarna volgde een pullback ofwel terugtest, die nog gaande is getuige de zwarte candles. Binnenkort is een witte candle gewenst op of boven de SMA om de pullback af te ronden en een serie hogere toppen en hogere bodems te starten. Wacht dus op wit voor de eerste Turbo Long kansen.

[Bekijk de BNP Paribas Turbo's](#)

**OCI** - Bulls goed in het zadel



Het lukt de bulls meer en meer om hun grip op het veld te vergroten, getuige de vierde witte candle in de maak en de swingteller op +3. De UP status is valide, maar letop, de trendmatigheid is laag, dus het koersbeeld kan snel wijzigen. Boven 12+ zijn er additionele aankoopkansen en kan de trendmatigheid aanzwellen. Tot dat moment bescheiden Turbo Long posities overwegen.

[Bekijk de BNP Paribas Turbo's](#)

**Signify** - Dubbele bodem binnen de downtrend



Al geruime tijd voeren de beren de regie op dit speelveld, maar hun grip lijkt te verminderen als gevolg van een dubbele bodem rond 20+. Overwegend witte candles na swing -9 en een opkullende RSI leiden tot een rebound die mag aanhouden tot de SMA op 23+. Een aardige opleving binnen de downtrend, voor koopjesjagers een spannende propositie met deze week zelfs een Bullish Engulfing patroon en swing +1.

[Bekijk de BNP Paribas Turbo's](#)

De waarde van uw belegging kan fluctueren. In het verleden behaalde resultaten bieden geen garantie voor de toekomst. Turbo's zijn complexe instrumenten en brengen vanwege het hefboomeffect een hoog risico mee van snel olopende verliezen. 7 op de 10 retail beleggers verliest geld met de handel in turbo's. Het is belangrijk dat u goed begrijpt hoe turbo's werken en dat u nagaat of u zich het hoge risico op verlies kunt permitteren.

**Melexis - Bulls in de rebound**



Na de recente afdaling tot 54+ is er thans een pullback gaande, ofwel een opleving in de downtrend. De indicatoren ondersteunen de bulls in hun poging op te stomen tot in de Fibo grid rond 64+ tot 70+. Daarmee wordt de afstand met de gemiddeldelijk voldoende verkleind, waarna de beren de gelegenheid krijgen om de downtrend nieuw leven in te blazen. Voor nu eerst de opmars van de bulls volgen.

[Bekijk de BNP Paribas Turbo's](#)

**Sofina - Spelers staan klaar voor een vervolg van de trend**

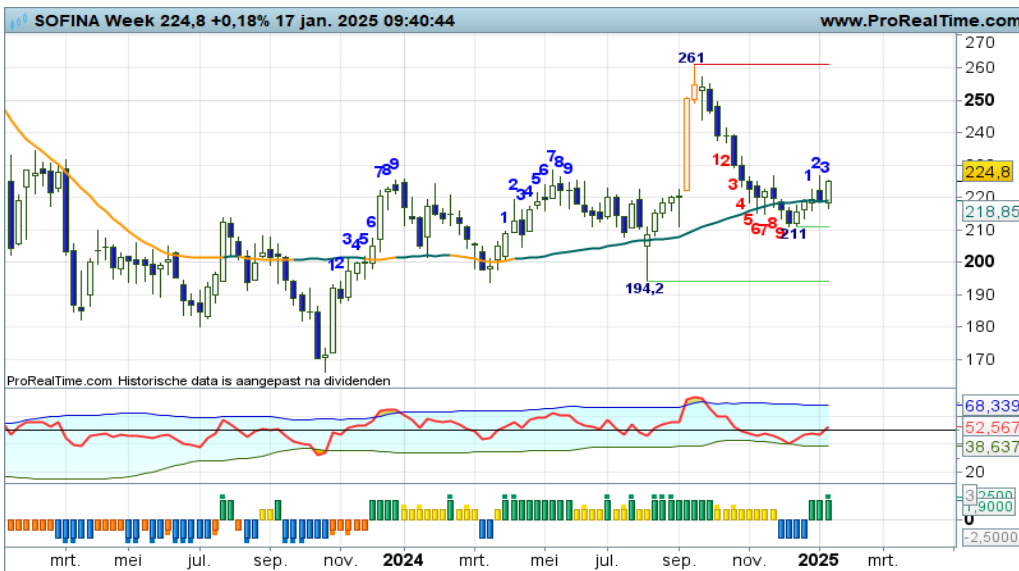

Er is regelmatig een spannende strijd gaande rond de SMA lijn. Nu ook weer met een dappere witte candle en de indicatoren in een plusstand. De bulls hebben de meeste troeven in handen om de serie hogere toppen en hogere bodems te vervolgen. Mits de koers boven 215 blijft bewegen, is een opleving naar ruim 250 het meest waarschijnlijke scenario. Trendbeleggers zien hun kansen, aldus de coach.

[Bekijk de BNP Paribas Turbo's](#)

**Solvay - Hervatting van de trend lijkt aanstaande**



Vanaf de recente top op krap 40,00 is een correctie gaande die langzaam mag opdrogen bij de gemiddelde lijn. Het is nog even aanzien of de bulls daadwerkelijk terugkeren op het veld om een rally te starten met als doel wederom 40+ te halen. De groene streep op 29,47 is het ultieme vangnet voor de bulls, hieronder dreigt een vrije val naar 21+. Anticiperende koopjesjagers houden hier rekening mee.

[Bekijk de BNP Paribas Turbo's](#)

EUR/USD - Beetje rust aan het valuta front



“De RSI daarentegen nadert de OS zone, dus eerdere bodenvorming is mogelijk als opmaat voor een rebound. Volgens de DBS indicator genieten Turbo Short posities nog even de voorkeur”, zo luidde vorige week mijn commentaar. Ik kan daar aan toevoegen dat een witte candle in de maak is als eerste aanzet voor bodenvorming, mede gevoed door de RSI. Rebound kansen richting 1,06 dienen zich aan.

Bekijk de BNP Paribas Turbo's

Euro Bund Future - Dubbele bodem in de maak?



“De RSI nadert de dynamische OS-band, dus bodenvorming bij 130+ lijkt aannemelijk. Dan zou een brede trading box tussen 130+ en 136+ gevormd kunnen worden”, zo schreef ik vorige week. En zo geschiedde het, althans, er is een witte candle in de maak als eerste aanzet voor bodenvorming. De onderlijn van de trading box kan worden gevormd. Trading range spelers zien hun kansen.

Bekijk de BNP Paribas Turbo's

30Y TBond Future - Beren houden druk op de ketel



Langzaam maar zeker doemen de contouren op van een dalende trendfase. Lagere toppen en lagere bodems onder de SMA met een negatieve swingteller en de Down status op het Dashboard. Er is ruimte tot mogelijk 107+. Maar de RSI zou kunnen zorgen voor eerdere bodenvorming. Deze week mogelijk een witte candle, dus blijf alert als er Turbo Short posities uitstaan.

Bekijk de BNP Paribas Turbo's

De waarde van uw belegging kan fluctueren. In het verleden behaalde resultaten bieden geen garantie voor de toekomst. Turbo's zijn complexe instrumenten en brengen vanwege het hefboomeffect een hoog risico mee van snel olopende verliezen. 7 op de 10 retail beleggers verliest geld met de handel in turbo's. Het is belangrijk dat u goed begrijpt hoe turbo's werken en dat u nagaat of u zich het hoge risico op verlies kunt permitteren.



**Goud** - Bulls vervolgen hun parade



Het eerder geschetste positieve scenario blijft valide nu er opnieuw een witte candle wordt geplaatst met de swingteller een tandje hoger naar +2. De bulls op weg naar de 2761 rode streep en daarna mogelijk door naar ruim 2800 en wie weet de 3000 zone. Positieve vooruitzichten en daarmee Turbo Long posities gerechtvaardigd zolang de koers boven 2548 beweegt. Best wel wat correctieruimte dus.

[Bekijk de BNP Paribas Turbo's](#)

**Zilver** - Opveren in het stijgingskanaal



Vorige week een witte candle op de steunlijn met de swingteller op +1, deze week een dapper vervolg met een Doji candle op hoger niveau en de swingteller een tandje erbij. De UP status is valide, trendbeleggers kunnen profiteren met een Turbo Long positie van een aantrekkelijke koers richting de 33+ streep en daarna de 35+ zone. De zilverstieren aan zet, maar eens bezien tot hoever zij kunnen reiken.

[Bekijk de BNP Paribas Turbo's](#)

**BrentOil future** - Rap omhoog in de trading box



Op afstand gezien is er sprake van een redelijk onrustig koersbeeld binnen een trading box met krap 69,00 als onderband en 86+ als bovenband. In de afgelopen weken is er sprake van een solide stierenrally die kan aanhouden tot aan de bovenkant van de trading box. Range spelers kennen de spelregels en weten dus wat zij moeten doen bij een eerstvolgende zwarte candle in de buurt van de 86+ zone.

[Bekijk de BNP Paribas Turbo's](#)

De waarde van uw belegging kan fluctueren. In het verleden behaalde resultaten bieden geen garantie voor de toekomst. Turbo's zijn complexe instrumenten en brengen vanwege het hefboomeffect een hoog risico mee van snel olopende verliezen. 7 op de 10 retail beleggers verliest geld met de handel in turbo's. Het is belangrijk dat u goed begrijpt hoe turbo's werken en dat u nagaat of u zich het hoge risico op verlies kunt permitteren.

Nico Bakker heeft een positie in de AEX index.

### **Risicowaarschuwing**

Turbo's zijn complexe instrumenten en brengen vanwege het hefboomeffect een hoog risico mee van snel oplopende verliezen. 7 op de 10 retail beleggers verliest geld met de handel in turbo's. Het is belangrijk dat u goed begrijpt hoe turbo's werken en dat u nagaat of u zich het hoge risico op verlies kunt permitteren.

### **Disclaimer**

Nico Bakker is directeur/eigenaar van BTAC Visuele Analyse en als zelfstandig consultant gelieerd aan BNP Paribas S.A. ([www.bnpparibasmarkets.nl](http://www.bnpparibasmarkets.nl)). De informatie in deze publicatie is niet bedoeld als individueel beleggingsadvies of als een individuele aanbeveling tot het doen van bepaalde beleggingen. Iedere belegging die u overweegt, dient u te toetsen aan uw persoonlijk beleggersprofiel of te bespreken met uw beleggingsadviseur. De waarde van uw beleggingen kan fluctueren. In het verleden behaalde resultaten bieden geen garantie voor de toekomst. De standpunten en vooruitzichten van Bakker geven diens technische mening weer over het betreffende item in de hoedanigheid van technisch analist en consultant.

De beloning aan Bakker staat/ stond/ zal niet direct of indirect in relatie (staan) tot zijn specifieke aanbevelingen of standpunten in deze publicatie.

Nico Bakker van BTAC heeft mogelijk een positie in een van de onderliggende waarden, zoals beschreven in dit document, evenals financiële instrumenten die hiermee verband houden. Er kan tevens sprake zijn van indirecte deelnemingen via beleggingsfondsen, pensioenfondsen en/of kapitaalverzekeringen waarin wordt belegd en waar hij of andere medewerkers van BTAC geen invloed hebben op het beleggingsbeleid. Verder zijn er geen andere potentiële belangenconflicten bekend.

Lees hier de disclaimer ten aanzien van beleggingsaanbevelingen die op dit document van toepassing is: <https://www.bnpparibasmarkets.nl/disclaimerbeleggingsaanbevelingen>.



**BNP PARIBAS**

**De bank voor een wereld in verandering**