



**TA: Chart Navigator  
MARKETING**

Meer informatie

Ga naar

[www.bnpparibasmarkets.nl](http://www.bnpparibasmarkets.nl)

of bel 0900 MARKETS

(0900 6275387; lokaal tarief)

X / Twitter: @TheDailyTurbo

De rust lijkt enigszins terug te keren op de speelvelden, de berenstorm luwt, er lijkt sprake van een **“Pas op de plaats”** binnen de veelal uptrend conditie of trading range configuratie. Wellicht dat de laatste week van oktober de tot nu toe zwakke handelsmaand nog wat glans kan geven. Daarna kunnen we ons opmaken voor maand 11 en maand 12, waarin een goed kwartaalresultaat gescoord moet worden. Hup bulls!



**AEX-Index® - Bulls zwabberen tussen rood en groen**



Het charttechnische beeld oogt rommelig met afwisselend vervelende berentikken en hoopvolle stierenstootjes. Dit alles speelt zich af tussen twee krijtstrepen, te weten afgerond 880 steun en 920 weerstand. Meer trading dan trending noemen we dat in technische analyse land. De candle van deze week staat precies op de middenstip, een pas op de plaats, in afwachting van een nieuwe significante stap van beer of stier. De kleur van de komende candle zal indiceren wie min of meer overtuigend de volgende stap zal zetten.

**Inhoud Chart Navigator**

Indices	P. 2
AEX® Hoofdfondsen	P. 4
TA Coaching Rubriek	P. 12
Selectie Midkapfondsen	P. 13
Turbo Titels België	P. 15
Valuta - Obligaties	P. 16
Grondstoffen	P. 16

**Wilt u reageren?**

Heeft u opmerkingen, vragen, suggesties, aanvullingen, wilt u reageren? Doe dit dan door een email te sturen naar:

[markets@bnpparibas.com](mailto:markets@bnpparibas.com)

De RealTime grafieken in deze editie zijn bijgewerkt op de ochtend van publicatie. De week slotkoers kan de definitieve weekcandle en het bijbehorende scenario wijzigen.

**Analyses en coaching:**

Nico P.R. Bakker

X / Twitter: @TheDailyTurbo

[www.bnpparibasmarkets.nl](http://www.bnpparibasmarkets.nl)

[Bekijk de BNP Paribas Turbo's](#)



**De bank voor een wereld in verandering**

De waarde van uw belegging kan fluctueren. In het verleden behaalde resultaten bieden geen garantie voor de toekomst. Turbo's zijn complexe instrumenten en brengen vanwege het hefboomeffect een hoog risico mee van snel oplopende verliezen. 7 op de 10 retail beleggers verliest geld met de handel in turbo's. Het is belangrijk dat u goed begrijpt hoe turbo's werken en dat u nagaat of u zich het hoge risico op verlies kunt permitteren.

**BEL20 Index - Bulls doen een stapje terug**



“Deze week een lagere zwarte candle, de correctie kan aanvangen richting 4.000. Winsten deels verzilveren en wachten op nieuwe koopkansen, aldus de coach”, zo schreef ik onlangs. Deze week wederom een zwarte candle met de swingteller op -1 en de DBS indicator in correctiestand. Iets meer bertendruk dus, de correctie kan aanhouden. Koopposities verder verkleinen, zo luidt de coaching overweging.

[Bekijk de BNP Paribas Turbo's](#)

**DAX® index - Uptrend intact, korte adempauze**



“Gewoon doorstomen in een witte candle waardoor de ATH wordt scherpgesteld. De bulls zijn nog nooit zo hoog geweest, een mooie prestatie. Koopposities mogen worden aangehouden met de DBS nog steeds in het groen. Gaan we 20.000 zien in oktober?”, zo meldde ik vorige week. Deze week een korte adempauze, het geschetste scenario wijzigt hierdoor niet.

[Bekijk de BNP Paribas Turbo's](#)

**EUROSTOXX50® index - Korte pauze**



Met de nodige turbulentie wordt geprobeerd de opswing intact te laten. Deze week een stapje terug met de swingteller in een magere -1 stand. Voornamelijk een extra aanloopje om binnenkort de trend te vervolgen. Koopposities mogen nog worden aangehouden, kopen op zwakte lijkt de gewenste strategie voor trendvolgende beleggers. Boven 5100+ zijn de bulls helemaal los.

[Bekijk de BNP Paribas Turbo's](#)

De waarde van uw belegging kan fluctueren. In het verleden behaalde resultaten bieden geen garantie voor de toekomst. Turbo's zijn complexe instrumenten en brengen vanwege het hefboomeffect een hoog risico mee van snel olopende verliezen. 7 op de 10 retail beleggers verliest geld met de handel in turbo's. Het is belangrijk dat u goed begrijpt hoe turbo's werken en dat u nagaat of u zich het hoge risico op verlies kunt permitteren.

**NASDAQ index - Bulls lassen een pauze in**

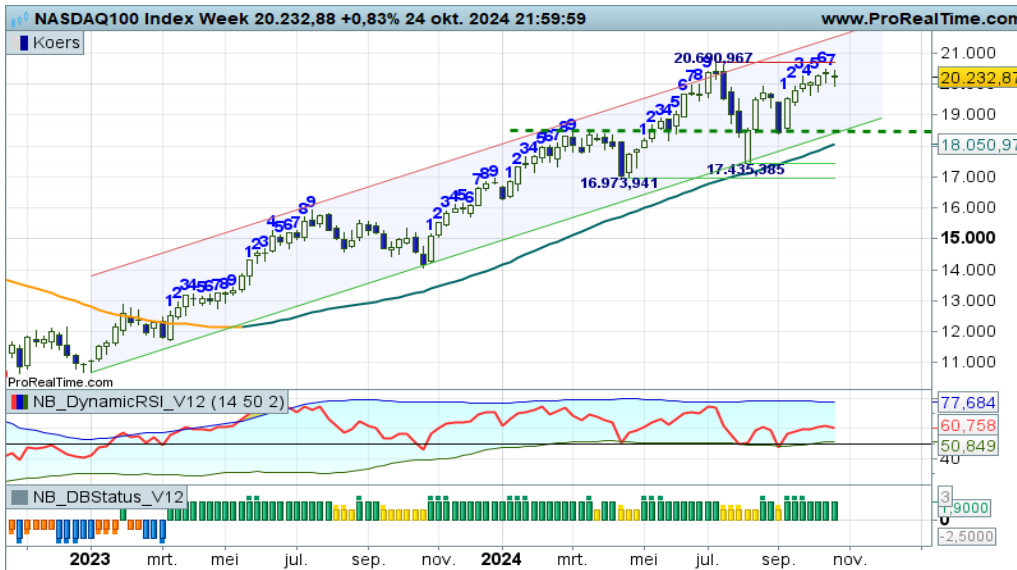

Er is al geruime tijd sprake van een positieve ondertoon met mooie opswings, gelardeerd met milde correcties. Thans een pas op de plaats in swing +7 dicht bij de 20.000 passage. Dit zou de opmaat kunnen worden voor een korte correctie tot onder in het stijgingskanaal. Vooralnog mogen Turbo Long posities worden aangehouden conform de stand van de DBS indicator. Bij meer zwart wel wat Money Management toepassen, aldus de coach.

[Bekijk de BNP Paribas Turbo's](#)

**S&P500 index - Bulls houden even rust**



Er is al geruime tijd sprake van een sterke ondertoon, de bulls hebben de regie stevig in handen. Deze week echter een zwarte candle, maar wel met een swingteller op +1 en wat negatieve divergentie op de RSI. Hou de vinger aan de pols als er koopposities uitstaan, want op de achtergrond slijpt de beer zijn mes. Bij meer zwarte candles toch maar wat winsten afromen.

[Bekijk de BNP Paribas Turbo's](#)

**NIKKEI 225 index - De beer deelt wat tikken uit**

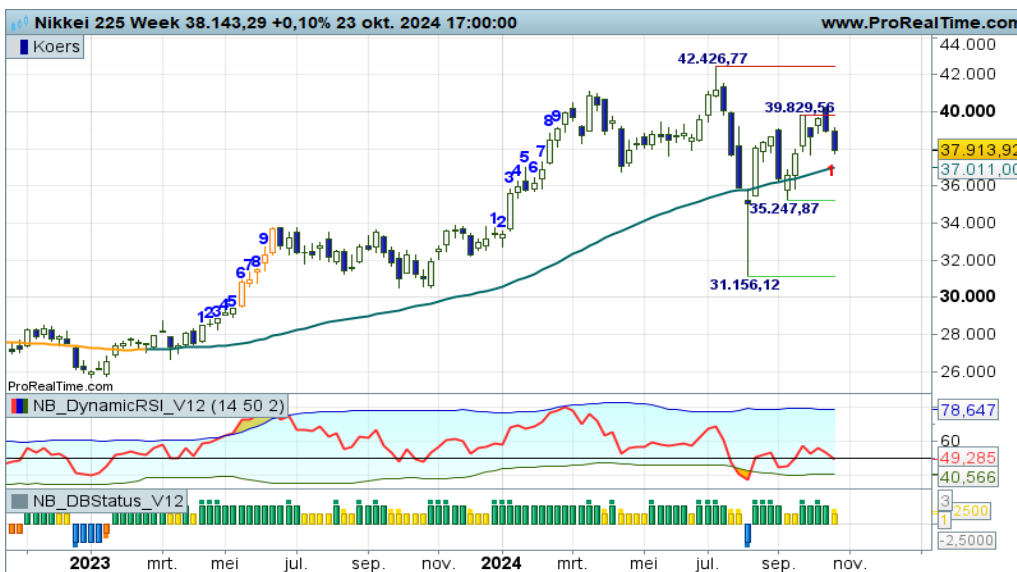

“Maar de beer dwarsboomt de bull met een Bearish Engulfing patroon, toch eerst een extra aanloople tot 37.000? Dit komt de trendmatigheid niet ten goede, het veld wordt hobbelig. Dit impliceert dat trendbeleggers behoedzaam moeten omspringen met uitstaande koopposities”, zo schreef ik vorige week. Deze week opnieuw een zwarte candle, kennelijk willen de beren de SMA lijn opzoeken. Maar even op afstand de strijd volgen.

[Bekijk de BNP Paribas Turbo's](#)

De waarde van uw belegging kan fluctueren. In het verleden behaalde resultaten bieden geen garantie voor de toekomst. Turbo's zijn complexe instrumenten en brengen vanwege het hefboomeffect een hoog risico mee van snel olopende verliezen. 7 op de 10 retail beleggers verliest geld met de handel in turbo's. Het is belangrijk dat u goed begrijpt hoe turbo's werken en dat u nagaat of u zich het hoge risico op verlies kunt permitteren.

**ABN Amro Bank - Correctie binnen de uptrend**



“Maar wat gaan de bulls doen bij de rode zone rond 16,00? Keren of passeren is daar het thema. Bij een eerstvolgende zwarte candle toch maar wat winsten verzilveren”, zo meldde ik onlangs. En zie, de bulls doen voorsnog een stap terug binnen de uptrend. De swingteller bevestigt de correctiefase. Deels toch maar wat koopposities verzilveren, zo luidt de coaching aanbeveling en wachten op nieuwe koopkansen.

[Bekijk de BNP Paribas Turbo's](#)

**Adyen - Traag vervolg van de trend**

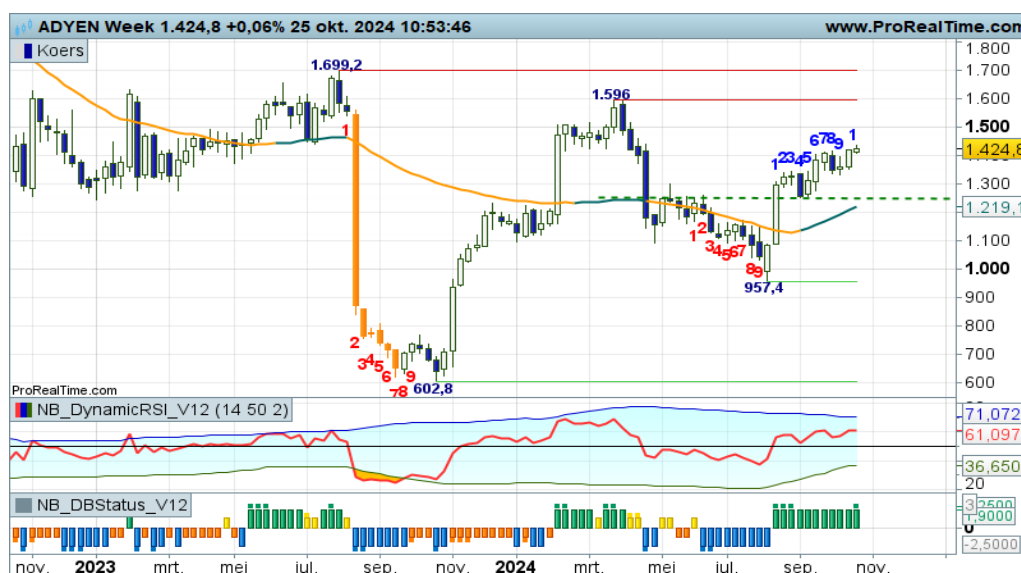

Het lukt de bulls om schoorvoetend de trend te vervolgen in een verse opswing. Er is bewegingsruimte tot 1596 en wie weet 1700. Het gaat moeizaam, dus tussentijdse berentikken zijn altijd mogelijk. Turbo Long posities mogen desondanks worden aangehouden zolang de koers boven 1350 beweegt.

[Bekijk de BNP Paribas Turbo's](#)

**Aegon - De bulls willen naar 6+**



Deze week tonen de bulls opnieuw stijgingsdrang richting de 6,0 zone. Een duidelijk vervolg van de trend, interessant om de strijd te volgen met een Turbo Long positie. Mocht er bij de rode streep op 6+ een zwarte candle verschijnen, dan is het uit hoofde van Money Management te overwegen om koopposities te verkleinen. Voor nu dus bezien wat er binnenkort bij de rode streep gaat gebeuren.

[Bekijk de BNP Paribas Turbo's](#)

De waarde van uw belegging kan fluctueren. In het verleden behaalde resultaten bieden geen garantie voor de toekomst. Turbo's zijn complexe instrumenten en brengen vanwege het hefboomeffect een hoog risico mee van snel olopende verliezen. 7 op de 10 retail beleggers verliest geld met de handel in turbo's. Het is belangrijk dat u goed begrijpt hoe turbo's werken en dat u nagaat of u zich het hoge risico op verlies kunt permitteren.

**Ahold -** Wilde topvorming in de 30+ zone



Wild gespartel in de 30+ zone met zeer lichte berendruk. Maar ze reiken niet verder dan de eerste Fibo lijn op krap 30,00. Al met al geen overtuigende correctie, ik hou het nog even op wilde topvorming in de 30+ zone. Bescheiden koopposities mogen vooralsnog worden aangehouden. Letwel, bij meer berendruk toch de koopposities maar wat verkleinen.

[Bekijk de BNP Paribas Turbo's](#)

**Akzo Nobel -** Felle trendhervatting



“Er is een spannende strijd gaande bij de SMA lijn. Hier kan de rebound opdrogen die vanaf 52+ is ingezet. Als dat gebeurt, krijgen de beren de gelegenheid om de regie over te nemen”, zo schreef ik vorige week. En zie, de beren slaan genadeloos toe met een forse zwarte candle met de swingteller direct in een -1 stand. De vola giert omhoog, dus een reactie vanuit het stierenkamp is zeer wel denkbaar. Even vanaf de zijlijn toekijken, aldus de coach.

[Bekijk de BNP Paribas Turbo's](#)

**Arcelor Mittal -** Berendruk zwelt aan



“De berendruk kan dus aanzwellen, vooral als komende week de swingteller op -1 springt, waardoor de Downstatus kan terugkeren”, zo schreef ik vorige week. De beren houden zich aan de spelregels en plaatsen opnieuw een zwarte candle met de swingteller op -1. Een grillige downtrendfase kan zich aandienen zolang de koers onder de SMA lijn op krap 23,00 beweegt. Turbo Short kansen voor de liefhebbers.

[Bekijk de BNP Paribas Turbo's](#)

De waarde van uw belegging kan fluctueren. In het verleden behaalde resultaten bieden geen garantie voor de toekomst. Turbo's zijn complexe instrumenten en brengen vanwege het hefboomeffect een hoog risico mee van snel olopende verliezen. 7 op de 10 retail beleggers verliest geld met de handel in turbo's. Het is belangrijk dat u goed begrijpt hoe turbo's werken en dat u nagaat of u zich het hoge risico op verlies kunt permitteren.

ASMI - Rust aan het front



Na de forse berendreun vorige week is er thans sprake van enige rust aan het front. Een Doji candle duidt op een wapenstilstand tussen beer en stier. Het is zeer de vraag wie de volgende stap zal zetten. Meer berengeweld naar 479? Of een rebound naar 556? Maar even vanaf de zijlijn bezien wat de komende candle voor informatie herbergt. Dan kan er wellicht weer een scenario worden opgetuigd.

[Bekijk de BNP Paribas Turbo's](#)

ASML - De beer houdt zijn grip



Vorige week de zwarte zwaan, weet u nog? Hoe nu verder? Eerst de beer uit laten razen, dan bezien of de bulls zich kunnen vermennen met een witte candle. Dan zijn er reboundkansen, want een scherpe actie levert veelal een felle reactie op bij de tegenstander, de stier in dit geval. Deze week is de witte candle er nog niet, dus we wachten rustig af. Wel een spannende chart als er Turbo Short posities uitstaan.

[Bekijk de BNP Paribas Turbo's](#)

ASR Nederland - Wanneer breken de bulls nu eens uit?

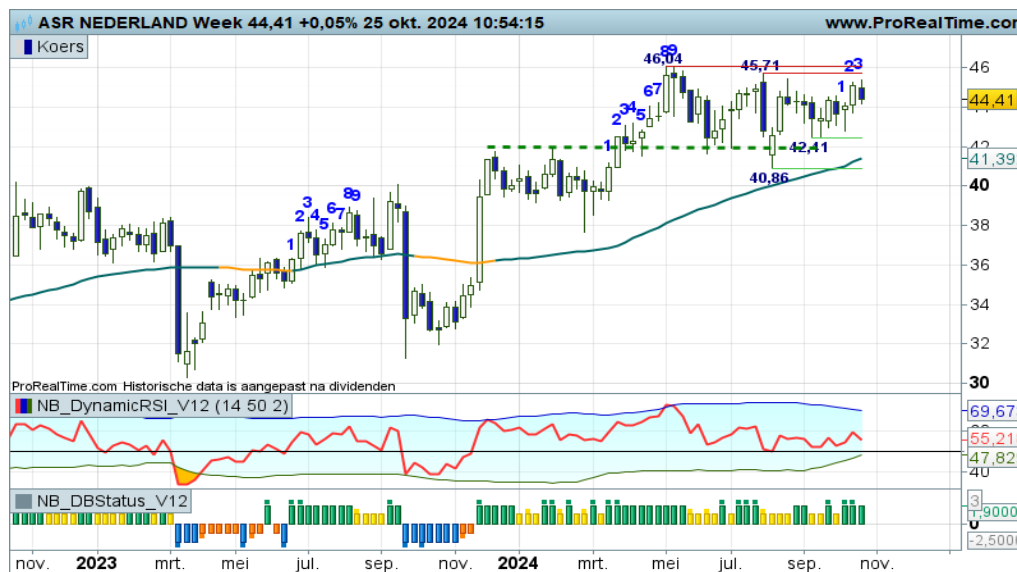

Deze chart noemen we een terrassengrafiek, ofwel zigzagen tussen duidelijke steun en weerstand, een trading box configuratie. De ondertoon is positief, dus binnenkort kan de weerstandzone rond 46+ onder druk worden gezet, zo lijkt het. De swingteller noteert in het blauw, dus bescheiden Turbo Long posities zijn gerechtvaardigd.

[Bekijk de BNP Paribas Turbo's](#)

De waarde van uw belegging kan fluctueren. In het verleden behaalde resultaten bieden geen garantie voor de toekomst. Turbo's zijn complexe instrumenten en brengen vanwege het hefboomeffect een hoog risico mee van snel olopende verliezen. 7 op de 10 retail beleggers verliest geld met de handel in turbo's. Het is belangrijk dat u goed begrijpt hoe turbo's werken en dat u nagaat of u zich het hoge risico op verlies kunt permitteren.

**BESI - Volatile koersbeweging**



Het gaat er nogal wild aan toe op dit speelveld met afwisselend zwarte en witte candles, al dan niet met forse sprieten. Berendruk is hierbij aanwezig, maar de stier laat zich ook zien. Wellicht wat anticiperende rebound kansen bij een witte candle, maar even de kat uit de boom kijken is ook een aanvaardbare optie. Kies zelf maar.

[Bekijk de BNP Paribas Turbo's](#)

**DSM - Firmenich - Milde correctie als afkoeling voor de bulls**



“Binnen de positieve trendfase wordt het tijd voor topvorming en correctie. Flink gespartel rond 120,00, de bulls zijn toe aan een adempauze. Een milde terugval richting 110 past binnen het plaatje. Voor nu overwegen om deels wat winsten te verzilveren en te wachten op additionele aankoopkansen op lagere niveaus”, zo schreef ik onlangs. Het geschetste scenario blijft voorsnog valide, bevestigd door de swingteller.

[Bekijk de BNP Paribas Turbo's](#)

**Exor NV - Onrustige trendfase, wie toont binnenkort initiatief?**



Het wil voorsnog niet vlotten met het koersverloop binnen de onrustige trendfase. Het is niet duidelijk wie overtuigend initiatief zal tonen om de koers significant van zijn plaats te drukken. De indicatoren staan er wisselend bij, dus dan maar even aan de zijlijn wachten op een duidelijk signaal uit het veld. Een zijlijnpositie is toch ook een positie, nietwaar? Boven 101+ zijn de bulls wel los, dus dat is een interessante trigger.

[Bekijk de BNP Paribas Turbo's](#)

De waarde van uw belegging kan fluctueren. In het verleden behaalde resultaten bieden geen garantie voor de toekomst. Turbo's zijn complexe instrumenten en brengen vanwege het hefboomeffect een hoog risico mee van snel olopende verliezen. 7 op de 10 retail beleggers verliest geld met de handel in turbo's. Het is belangrijk dat u goed begrijpt hoe turbo's werken en dat u nagaat of u zich het hoge risico op verlies kunt permitteren.

**Heineken - Bearish sentiment zwakt wat af**



Conform de stand van de indicatoren is er sprake van een dalende trendfase. Ook charttechnisch wordt dit ondersteund door lagere toppen en lagere bodems onder de SMA-lijn. Maar er is thans een tweede witte candle in de maak, hetgeen een verzwakking van de downtrend behelst. Met de groene streep op 76+ is een rebound haalbaar richting de krap 85 zone. Toch een leuk ritje voor koopjesjagers.

[Bekijk de BNP Paribas Turbo's](#)

**IMCD - Milde dip binnen een onrustige uptrend**

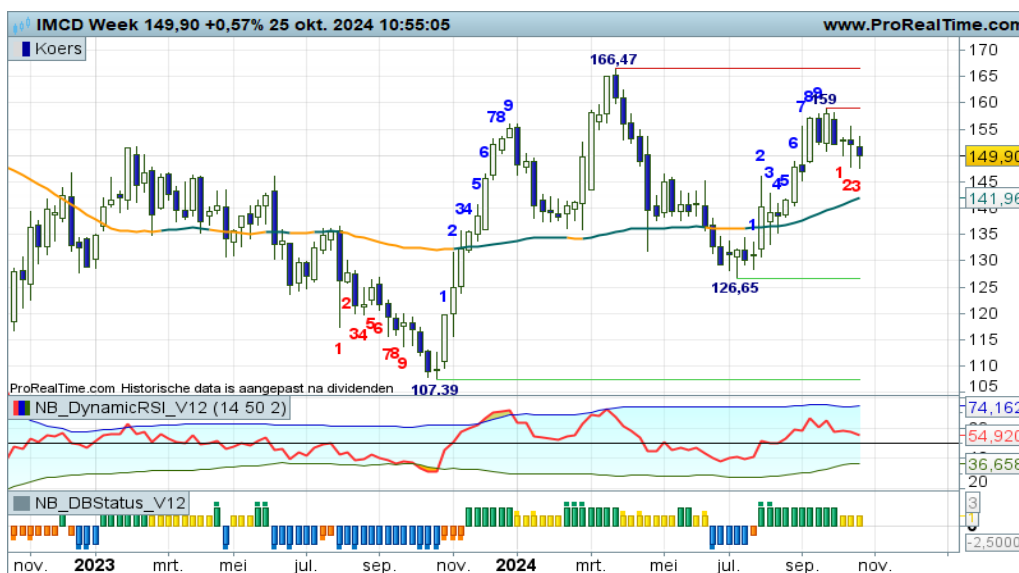

Onlangs was er sprake van topvorming bij 159, als opmaat voor een correctie binnen een onrustige trendfase. De swingteller noteert deze week een tandje lager op -3, waardoor de correctie aanhoudt richting zo mogelijk de SMA-lijn op krap 142. Daar bezien of de bulls zich kunnen vermennen om de trend intact te laten. Bij een eerstvolgende witte candle zijn er dan ook koopkansen voor trendvolgende beleggers.

[Bekijk de BNP Paribas Turbo's](#)

**ING - Correctie houdt nog even aan**



Charttechnisch is een dubbele topformatie neergezet op 16+, hetgeen een verzwakking van de uptrend behelst. Deze week de swingteller naar -3, dus berendruk kan aanzwellen richting de Fibo grid op 14,5. Wellicht gaan we een tradingbox zien tussen 16+ en 14,5. Voor nu bezien of de correctie verder aanhoudt, hetgeen impliceert dat Turbo Long posities verkleind of geneutraliseerd mogen worden.

[Bekijk de BNP Paribas Turbo's](#)

De waarde van uw belegging kan fluctueren. In het verleden behaalde resultaten bieden geen garantie voor de toekomst. Turbo's zijn complexe instrumenten en brengen vanwege het hefboomeffect een hoog risico mee van snel olopende verliezen. 7 op de 10 retail beleggers verliest geld met de handel in turbo's. Het is belangrijk dat u goed begrijpt hoe turbo's werken en dat u nagaat of u zich het hoge risico op verlies kunt permitteren.



**KPN - Bulls zigzaggend naar hogere niveaus**



Vorige week startte er een nieuwe opswing, deze week een adempauze voor de bulls. Er liggen geen rode strepen in de buurt, dus ze hebben uiteindelijk vrij spel. Alle indicatoren in de plus, geen overspannenheid, dus maar eens bezien tot hoe ver de bulls kunnen reiken, al dan niet met extra aanloopje tot uiterlijk 3,60. Een prima speelveld voor trendvolgende beleggers.

[Bekijk de BNP Paribas Turbo's](#)

**NN Group - Bulls houden de trend prima in stand**



Al geruime tijd is er sprake van een interessante serie hogere toppen en hogere bodems boven een fier oprullende SMA-lijn. De bulls aan zet, geen rode strepen op het veld, steun op 43+, dus de trend kan normaal gesproken worden vervolgd. De kleine zwarte candle van deze week mag dan ook worden gezien als een pas op de plaats, een korte adempauze, om daarna de trend te vervolgen. Turbo Long posities mogen worden aangehouden.

[Bekijk de BNP Paribas Turbo's](#)

**Philips - Lichte aarzeling bij de bulls**



Deze week produceren de bulls een kleine witte candle. Nog steeds een adempauze, maar opeen mogelijke correctie wordt vooralsnog uitgesteld. Er ligt een rode streep op 30+, wellicht dat daar getopt gaat worden als opmaat voor een correctie. Conform de stand van de DBS-indicator mogen Turbo Long posities worden aangehouden. Hou wel de vinger aan de pols als er onverhoopt berendruk zichtbaar wordt.

[Bekijk de BNP Paribas Turbo's](#)

De waarde van uw belegging kan fluctueren. In het verleden behaalde resultaten bieden geen garantie voor de toekomst. Turbo's zijn complexe instrumenten en brengen vanwege het hefboomeffect een hoog risico mee van snel olopende verliezen. 7 op de 10 retail beleggers verliest geld met de handel in turbo's. Het is belangrijk dat u goed begrijpt hoe turbo's werken en dat u nagaat of u zich het hoge risico op verlies kunt permitteren.

**Prosus** - De koers wordt teruggedrukt in het stijgingskanaal



Het lag in lijn der verwachting dat de koers zou worden teruggedrukt in het stijgingskanaal, hetgeen dan ook gebeurt. Niet meer dan gezonde afkoeling in afwachting van een nieuwe hogere bodem. De afkoeling kan aanhouden tot in de Fibo grid rond 38,00 tot mogelijk 35,00. Wellicht dat er eerder wordt gebodemd, maar dan moeten we eerst een overtuigende witte candle zien. Daar wachten we nu op voor hernieuwde koopkansen.

[Bekijk de BNP Paribas Turbo's](#)

**Randstad** - Beren slaan weer toe



In de afgelopen weken was er al topvorming zichtbaar bij 45,00. Daar zou de rebound opdrogen en de beren de gelegenheid geven de trend een nieuwe impuls te geven. Deze week opnieuw een zwarte candle, in combinatie met alle indicatoren in de min. Een vervolg van de dalende trend richting 38+ is voornamelijk het meest waarschijnlijke scenario. Onderneem dan ook actie als er reboundposities uitstaan.

[Bekijk de BNP Paribas Turbo's](#)

**RELX** - Pas op de plaats

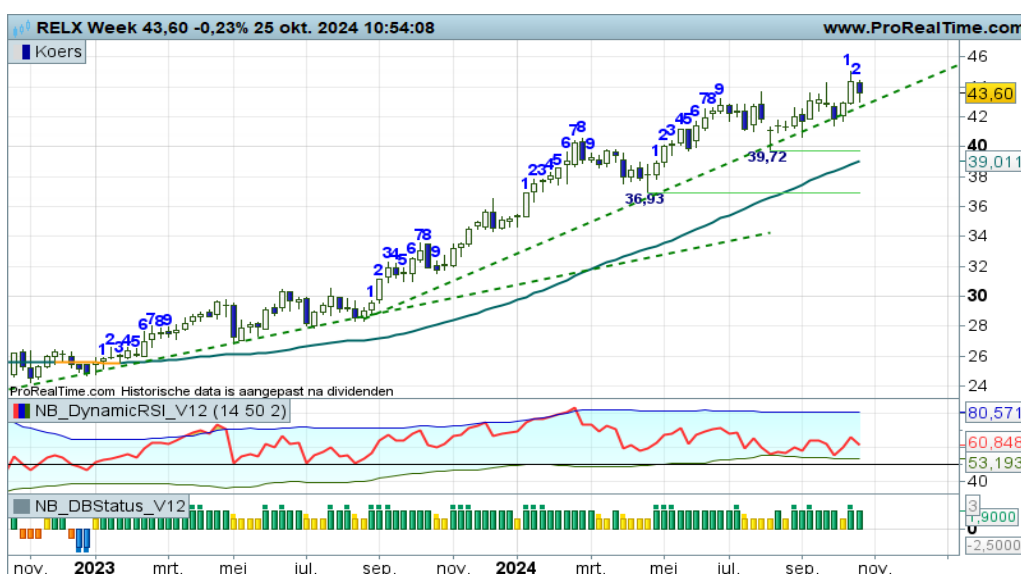

“De bulls tonen hun kracht met een solide witte candle in swing +1 boven de 43+ weerstandzone. Een duidelijk vervolg van de trend op “uncharted territory”. Voldoende ruimte bij de indicatoren, de 50 zone moet haalbaar zijn, lijkt mij, zo schreef ik vorige week. De zwarte candle die nu wordt geplaatst past in het plaatje, het scenario hoeft niet te worden aangepast. Volgende week wel graag weer een witte candle.

[Bekijk de BNP Paribas Turbo's](#)

De waarde van uw belegging kan fluctueren. In het verleden behaalde resultaten bieden geen garantie voor de toekomst. Turbo's zijn complexe instrumenten en brengen vanwege het hefboomeffect een hoog risico mee van snel olopende verliezen. 7 op de 10 retail beleggers verliest geld met de handel in turbo's. Het is belangrijk dat u goed begrijpt hoe turbo's werken en dat u nagaat of u zich het hoge risico op verlies kunt permitteren.

Shell PLC - Kleefcandles aan de SMA lijn, geen enkele animo bij de spelers



Het is hangen en wurgen, piepen en kraken bij de SMA-lijn rond het 30+ niveau. De DBS-indicator geeft prima aan dat de spelers niet weten wat ze moeten doen. Klevend aan de SMA-lijn nemen ze een afwachtende houding aan. Het is dan ook wachten op een duidelijk signaal uit het veld waaruit blijkt wie initiatief zal tonen. Dan kan weer een verantwoord scenario worden opgetuigd.

[Bekijk de BNP Paribas Turbo's](#)

UMG - Pas op de plaats in de Fibo grid

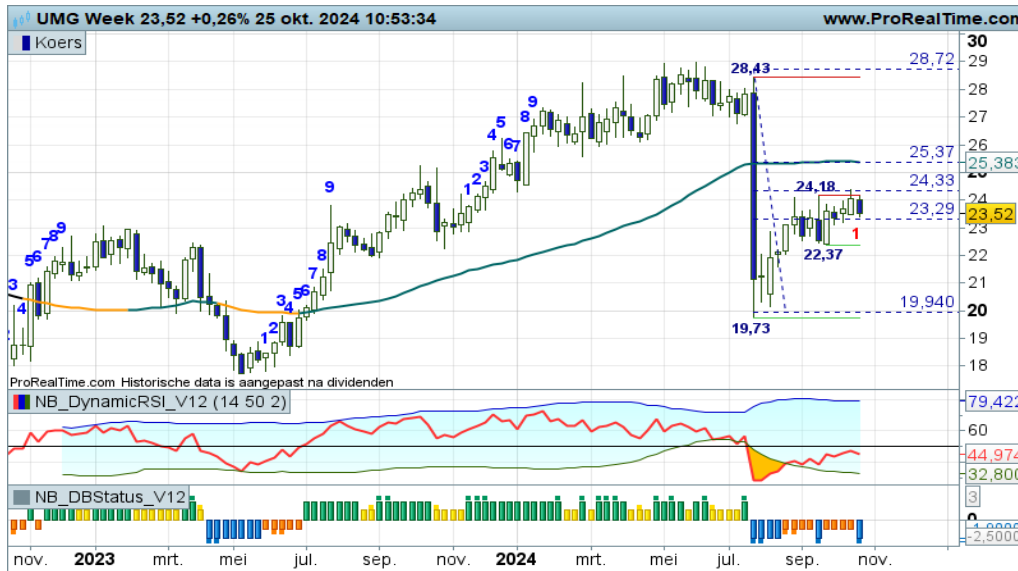

Er is sprake van een licht positieve stabilisatie in de downtrend. Maar wat wordt de volgende overtuigende stap van de spelers? Gaan de beren de trend een nieuwe impuls geven of stomen de bulls op naar de SMA lijn? Binnenkort weten we meer. Tot dat moment maar even geen positie innemen, aldus de coach. Boven de rode streep op 24+ kan de huidige rebound worden vervolgd.

[Bekijk de BNP Paribas Turbo's](#)

Unilever - Wispelturig spel



Met veel gevoel voor dramatiek spelen de bulls hun spel. Ze laten weliswaar een correctie toe, maar vanaf de eerste Fibo lijn op krap 56,00 tonen ze toch wel veerkracht en houden de beren daar vooralsnog tegen. Dit kan leiden tot hoge bodenvorming, waarna de aanval op 60,00 kan worden ingezet. Echter, een diepere correctie sluit ik niet uit, gezien de afstand met de gemiddelde lijn. Een spannend charttechnisch beeld dus.

[Bekijk de BNP Paribas Turbo's](#)

De waarde van uw belegging kan fluctueren. In het verleden behaalde resultaten bieden geen garantie voor de toekomst. Turbo's zijn complexe instrumenten en brengen vanwege het hefboomeffect een hoog risico mee van snel olopende verliezen. 7 op de 10 retail beleggers verliest geld met de handel in turbo's. Het is belangrijk dat u goed begrijpt hoe turbo's werken en dat u nagaat of u zich het hoge risico op verlies kunt permitteren.

Wolters Kluwer - Bulls in uptrendfase, maar wel met een pauze



Het koersritme oogt wat nerveus, maar kent wel een positieve ondertoon. Met alle indicatoren in de plus en vooral een sterke RSI genieten de bulls het voordeel van de twijfel, ook al lassen ze deze week een pauze in. Zolang de koers boven 155 blijft bewegen houden ze de regie in handen en zijn hogere niveaus aannemelijk. Turbo Long posities mogen worden aangehouden, conform de stand van de DBS-indicator.

[Bekijk de BNP Paribas Turbo's](#)

## Chart Navigator - TA Coaching Rubriek

### De receptuur van een TT Setup

Trouwe volgers weten dat ik regelmatig een TT Journaal presenteer, ofwel een document met één of meerdere zogenaamde TT Setups, ofwel Turbo Tijd Setups. Wat is dat eigenlijk, een TT Setup? Onderstaand een korte toelichting wat betreft de receptuur om een TT Setup te bereiden.

#### Citaat van de website:

“De signalen en condities uit het Dashboard kunnen leiden tot een interessante Turbo Tijd Setup, ofwel een kans in de markt. Niet alleen objectieve metingen, maar ook subjectieve charttechnische bevindingen spelen hierbij een rol. Bovendien moet de Risk Reward Ratio in orde zijn van de verwachte koop- of verkoopkans”.

De oplettende lezer herkent drie belangrijke elementen die een rol spelen bij een TT setup, te weten Dashboardindicaties, Chart Reading en Money Management/Risk Reward Ratio. Elk element kent zijn eigen spelregels, waaraan voldaan moet worden om te kunnen spreken van een TT Setup. Je zou kunnen zeggen dat het plaatje er min of meer perfect uit moet zien om van een kans in de markt te kunnen spreken. Deze kans kan dan zijn een koopkans, in dat geval spreken we over een Turbo Tijd Long Setup, ofwel een TTL. Het kan ook een verkoopkans zijn, dan spreken we over een Turbo Tijd Short Setup, ofwel een TTS.

Elke Setup kent een openingskoers, een koersdoel en een stoploss. Die laatste twee zijn richtlijnen, waarbij de Setup opnieuw wordt beoordeeld als de koersdoelzone, dan wel de stoploss zone is bereikt. De Setup kan tussentijds worden gesloten als de marktomstandigheden daar aanleiding toe zijn. Elke Setup wordt gevolgd in een modelportefeuille met enkele kengetallen die inzicht geven in de resultaten van de gepresenteerde Setups, met het koersverloop van de onderliggende waarde als leidraad.

**Heeft u vragen over de receptuur van een TT Setup of vragen over de uitstaande Setups, dan kunt u altijd een bericht sturen op X aan @thedailyturbo.**

### TT Setup receptuur

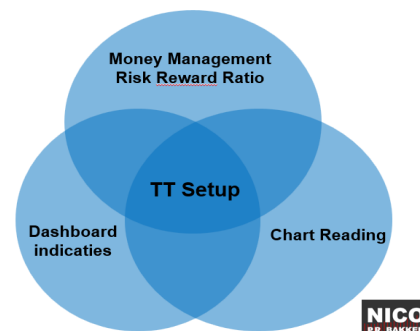

#### LUNCH WEBINAR

TA coaching sessie voor korte termijn beleggers, op zoek naar tips en inspiratie.

**Donderdag 31 okt. 12:00 uur**



#### BB&B WEBINAR

TA coaching sessie voor middellange termijn trendvolgende beleggers.

**Maandag 18 nov. 19:30 uur**



[Klik op de afbeelding om te stemmen](#)

De waarde van uw belegging kan fluctueren. In het verleden behaalde resultaten bieden geen garantie voor de toekomst. Turbo's zijn complexe instrumenten en brengen vanwege het hefboomeffect een hoog risico mee van snel olopende verliezen. 7 op de 10 retail beleggers verliest geld met de handel in turbo's. Het is belangrijk dat u goed begrijpt hoe turbo's werken en dat u nagaat of u zich het hoge risico op verlies kunt permitteren.

Arcadis - Van trend naar trading?



De ondertoon is weliswaar positief, toch zie ik ook de contouren opdoemen van een tradingrange met 61+ als onderlijn en 66+ als bovenlijn. Deze range blijft intact als er komende week een witte candle wordt geplaatst tegen de rode streep. Dan zien we de trend overgaan naar een tradingrange configuratie. Mocht het daarentegen lukken om de rode streep te slechten, dan krijgt de trend een nieuwe impuls en kan zelfs de ATH worden scherpgesteld.

Bekijk de BNP Paribas Turbo's

Fugro - Stijgende trendfase kan worden vervolgd



Onlangs werd er gebodemd rond 19+, nipt boven de groene steunstreep en SMA-lijn. De ideale plek voor een bodem als opstap voor een hervatting van de trend. Met bijna alle indicatoren in de plus lijkt het een kwestie van tijd wanneer de bulls opstomen naar de 25+ zone. Nu zijn er anticiperende koopkansen voor trendbeleggers, mits de koers boven de SMA-lijn blijft bewegen.

Bekijk de BNP Paribas Turbo's

Galapagos - Rebound kan opdrogen



Na het recente dieptepunt op 22,00 weten de bulls zich uitstekend te vermennen met een prima rebound richting de SMA-lijn die nu rond 30,00 in het veld ligt. Deze week zo mogelijk een Bearish Engulfing patroon hetgeen topvorming kan aanwakkeren en daarmee een einde inluidt van de rebound. Charttechnisch gezien is het te overwegen om reboundposities te verzilveren.

Bekijk de BNP Paribas Turbo's

De waarde van uw belegging kan fluctueren. In het verleden behaalde resultaten bieden geen garantie voor de toekomst. Turbo's zijn complexe instrumenten en brengen vanwege het hefboomeffect een hoog risico mee van snel olopende verliezen. 7 op de 10 retail beleggers verliest geld met de handel in turbo's. Het is belangrijk dat u goed begrijpt hoe turbo's werken en dat u nagaat of u zich het hoge risico op verlies kunt permitteren.

**Inpost** - Uitstekende trend



Een klassiek voorbeeld van een sterke trendfase. Een serie hogere toppen en hogere bodems boven een fier opkrukkende SMA-lijn, terwijl de OBOS banden een sterk positief momentum indiceren. Deze week een mager vervolg van de trend richting de rode streep op 19+. Gezien het totaalplaatje kan deze rode streep vrij makkelijk worden geslecht. Al met al een prima speelveld voor trendvolgende beleggers, ondanks de hapering deze week.

[Bekijk de BNP Paribas Turbo's](#)

**JDE Peet's** - Bulls sprinten naar de bovenkant van de box



“Er wordt voor de derde maal gebodemd rond 18,50, gelijk aan de onderkant van een tradingbox, getuige de witte candles met deze week mogelijk swingteller op +1. Dit impliceert dat een rally aanstaande lijkt naar de bovenkant van de box rond 22+, best wel een aardige rit voor koopjesjagers, die dan ook overwegen om Turbo Long posities aan te gaan. De Risk Reward Ratio is best wel goed”, zo schreef ik vorige week. En zie de candle van deze week eens, toch leuk!

[Bekijk de BNP Paribas Turbo's](#)

**TKH Group** - Opmaat voor een nieuwe uptrend?



Voor de vijfde achtereenvolgende week kleven de candles aan de SMA lijn. De spelers weten niet overtuigend richting kiezen, de koers blijft hangen rond 37+. De eerste rode streep op ruim 38,00 is de trigger voor een nieuwe uptrendfase. Als het lukt om met een witte candle deze streep weg te slaan, dan komt er ruimte vrij tot krap 45,00. Dat is natuurlijk een interessant ritje voor trendbeleggers.

[Bekijk de BNP Paribas Turbo's](#)

De waarde van uw belegging kan fluctueren. In het verleden behaalde resultaten bieden geen garantie voor de toekomst. Turbo's zijn complexe instrumenten en brengen vanwege het hefboomeffect een hoog risico mee van snel olopende verliezen. 7 op de 10 retail beleggers verliest geld met de handel in turbo's. Het is belangrijk dat u goed begrijpt hoe turbo's werken en dat u nagaat of u zich het hoge risico op verlies kunt permitteren.

**ArgenX - Bulls goed in het zadel, een nieuw record!**



De grafiek oogt rommelig, maar de ondertoon is positief getuige de hogere candles met alle indicatoren deze week opnieuw in de plus. Met de weliswaar zwarte candle van deze week wordt wederom de ATH scherpgesteld, de bulls zijn nog nooit zo hoog geweest. Nu hebben ze de ruimte om de opswing een mooi vervolg te geven. Trendbeleggers kunnen overwegen om koopposities uit te breiden.

[Bekijk de BNP Paribas Turbo's](#)

**D'leteren - Bodemen nipt boven de SMA lijn**



Bodemen boven de oplopende gemiddelde lijn, dat proces is gaande. Dit impliceert dat in de komende maanden een opmars kan plaatsvinden richting krap 230,00. De trendmatigheid is nog laag, daar moeten trendbeleggers wel rekening mee houden. De krijtstrepen zijn helder, die worden natuurlijk gerespecteerd door beleggers die met Turbo Long posities willen profiteren van de verwachte opleving.

[Bekijk de BNP Paribas Turbo's](#)

**Sofina - Schitterende transitie**

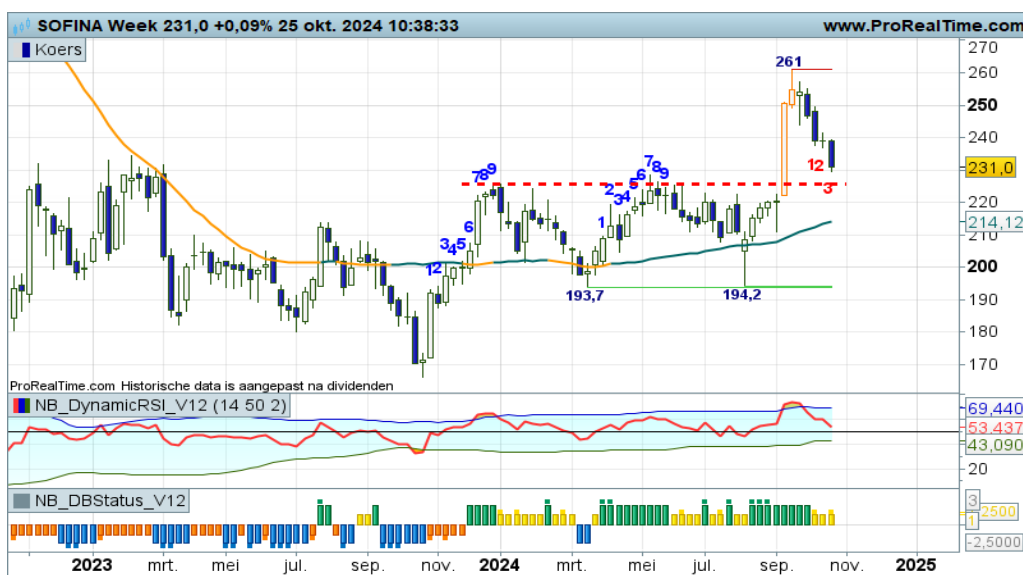

Een prachtige grafiek die inzichtelijk maakt hoe het spel gespeeld moet worden bij een uitbraak boven een consolidatiefase. Een felle uitbraak tot 261, gepaard gaande met MRI candles en een OB stand bij de RSI. Een terugval naar het uitbraakniveau op 225 kon dan ook niet uitblijven. Nu gaat het erom dat er binnenkort gebodemd gaat worden met een witte candle, dat is het moment om Turbo Long posities te overwegen.

[Bekijk de BNP Paribas Turbo's](#)

**EUR/USD - Euro bulls vallen terug, nu een kleefcandle aan de sleepkabel**



De recent gestarte correctie zet deze week door met een stevige zwarte candle tot zelfs onder de SMA lijn. Veel meer ruimte is er niet om de trend intact te laten. Dit is de plek waar gebodemd moet worden, waarna de bulls mogen proberen weer noordwaarts op te trekken. Voorslagnog geldt de Exit Long coaching overweging voor Turbo beleggers. Zij wachten op nieuwe koopkansen, mits de koers boven de gemiddelde lijn gaat bewegen

[Bekijk de BNP Paribas Turbo's](#)

**Euro Bund Future - Grillig koersbeeld binnen de driehoek**



De poging vanuit het stierenkamp om de dalende rode stippellijn te slechten dreigt te mislukken. De koers blijft hierdoor in een driehoekspatroon met thans wat berendruk richting 132,55, gelijk aan de eerste steunstreep. De grafiek nodigt niet uit om forse posities in te nemen, een zijlijn positie geniet de voorkeur, aldus de coach. Het zebra patroon in de maak bevestigt deze keuze.

[Bekijk de BNP Paribas Turbo's](#)

**30Y TBond Future - Stevige berendruk ternauwernood binnen het stijgingskanaal**



De ondertoon is weliswaar positief, maar de bulls laten wel een stevige correctie toe tot onder in het stijgingskanaal. Nog even en de bodemstampers moeten in actie komen om de trend intact te laten. Dus binnenkort een solide witte candle op de SMA lijn rond 119+ herbergt een anticiperende koopkans voor koopjesjagers. Deze week een spannende zwarte kleefcandle aan de SMA en aan de onderlijn van het stijgingskanaal.

[Bekijk de BNP Paribas Turbo's](#)

De waarde van uw belegging kan fluctueren. In het verleden behaalde resultaten bieden geen garantie voor de toekomst. Turbo's zijn complexe instrumenten en brengen vanwege het hefboomeffect een hoog risico mee van snel olopende verliezen. 7 op de 10 retail beleggers verliest geld met de handel in turbo's. Het is belangrijk dat u goed begrijpt hoe turbo's werken en dat u nagaat of u zich het hoge risico op verlies kunt permitteren.



**Goud - Bulls vervolgen de trend**



Het zag er even naar uit dat er getopt zou worden rond 2.675 als opmaat voor een correctie naar de onderkant van het stijgingskanaal. Deels Turbo Long posities verzilveren was dan ook de overweging. Deze week echter tonen de bulls toch weer stijgingsdrang, ze geven de trend een extra impuls. De DBS-indicator rechtvaardigt het aanhouden van de restant kooppositie. Letop, de RSI raakt de OB-lijn.

[Bekijk de BNP Paribas Turbo's](#)

**Zilver - Flinke stiersprongen**



Met grote sprongen omhoog en omlaag wordt een zwieperig koersritme in stand gehouden. Onlangs gebodemd op 26+ als opmaat voor een rally richting de 34+ zone. Ondersteund door alle indicatoren krijgen de bulls de gelegenheid hun parade te vervolgen tot aan de bovenkant van het stijgingskanaal. Daar maar eens bezien wat ze verder in staat zijn. Vooralsnog mogen Turbo Long posities worden aangehouden.

[Bekijk de BNP Paribas Turbo's](#)

**BrentOil future - Flink gespartel in de box**



Het gaat er nogal ruig aan toe op dit speelveld. Stiersprongen worden rap afgewisseld met felle berentikken, waardoor het koersverloop stagneert in de tradingbox. Maar op afstand gezien hangt er wel een rally in de lucht naar de bovenkant van de range zo rond 85. Meer witte candles gewenst om dit scenario te ondersteunen. Koopjesjagers zien wel hun Turbo Long kansen.

[Bekijk de BNP Paribas Turbo's](#)

De waarde van uw belegging kan fluctueren. In het verleden behaalde resultaten bieden geen garantie voor de toekomst. Turbo's zijn complexe instrumenten en brengen vanwege het hefboomeffect een hoog risico mee van snel olopende verliezen. 7 op de 10 retail beleggers verliest geld met de handel in turbo's. Het is belangrijk dat u goed begrijpt hoe turbo's werken en dat u nagaat of u zich het hoge risico op verlies kunt permitteren.

Nico Bakker heeft een positie in de AEX index.

### **Risicowaarschuwing**

Turbo's zijn complexe instrumenten en brengen vanwege het hefboomeffect een hoog risico mee van snel oplopende verliezen. 7 op de 10 retail beleggers verliest geld met de handel in turbo's. Het is belangrijk dat u goed begrijpt hoe turbo's werken en dat u nagaat of u zich het hoge risico op verlies kunt permitteren.

### **Disclaimer**

Nico Bakker is directeur/eigenaar van BTAC Visuele Analyse en als zelfstandig consultant gelieerd aan BNP Paribas S.A. ([www.bnpparibasmarkets.nl](http://www.bnpparibasmarkets.nl)). De informatie in deze publicatie is niet bedoeld als individueel beleggingsadvies of als een individuele aanbeveling tot het doen van bepaalde beleggingen. Iedere belegging die u overweegt, dient u te toetsen aan uw persoonlijk beleggersprofiel of te bespreken met uw beleggingsadviseur. De waarde van uw beleggingen kan fluctueren. In het verleden behaalde resultaten bieden geen garantie voor de toekomst. De standpunten en vooruitzichten van Bakker geven diens technische mening weer over het betreffende item in de hoedanigheid van technisch analist en consultant.

De beloning aan Bakker staat/ stond/ zal niet direct of indirect in relatie (staan) tot zijn specifieke aanbevelingen of standpunten in deze publicatie.

Nico Bakker van BTAC heeft mogelijk een positie in een van de onderliggende waarden, zoals beschreven in dit document, evenals financiële instrumenten die hiermee verband houden. Er kan tevens sprake zijn van indirecte deelnemingen via beleggingsfondsen, pensioenfondsen en/of kapitaalverzekeringen waarin wordt belegd en waar hij of andere medewerkers van BTAC geen invloed hebben op het beleggingsbeleid. Verder zijn er geen andere potentiële belangenconflicten bekend.

Lees hier de disclaimer ten aanzien van beleggingsaanbevelingen die op dit document van toepassing is: <https://www.bnpparibasmarkets.nl/disclaimerbeleggingsaanbevelingen>.



**BNP PARIBAS**

**De bank voor een wereld in verandering**