



**TA: Chart Navigator
MARKETING**

Meer informatie

Ga naar

www.bnpparibasmarkets.nl

of bel 0900 MARKETS

(0900 6275387; lokaal tarief)

X / Twitter: @TheDailyTurbo

Het wil voorsnog niet vlotten met de koersbewegingen op de Europese aandelenvelden. Historisch gezien is het vierde kwartaal het beste kwartaal, maar dat is dit jaar voorsnog niet het geval, het kan verkeren. De **“Zwarte novembermaand”** zorgt voor een bedrukte stemming, ik hoor nog weinig over een mogelijke eindejaarsrally. Of en als die komt zien we natuurlijk op de charts. Witte weekcandles zijn wat dat betreft gewenst en noodzakelijk.

AEX-Index® - Bulls in overlevingsmodus

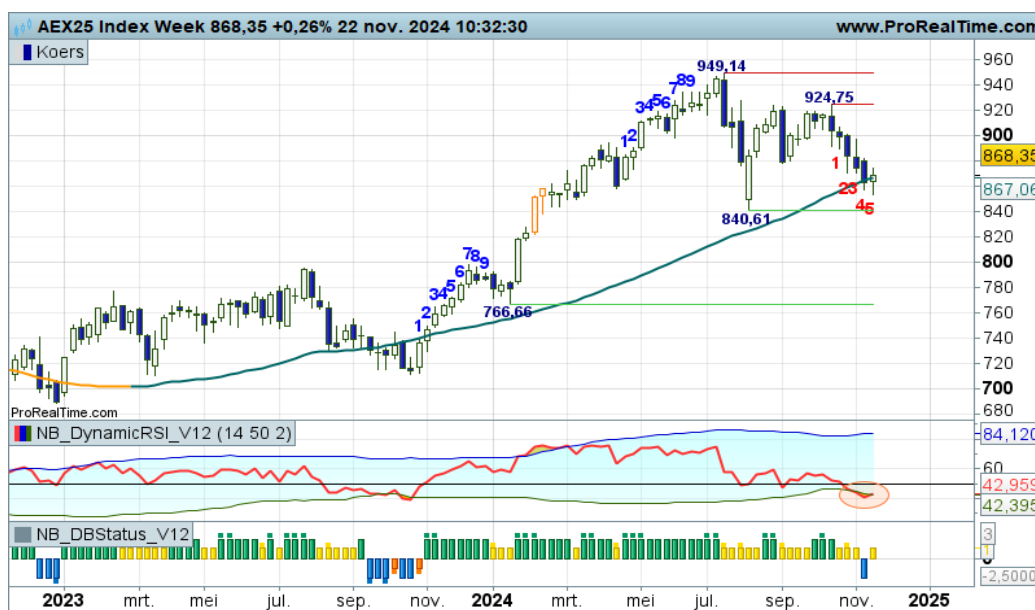

Al een flink aantal weken hebben de beren de regie in handen, zij zorgen voor een significante correctie binnen de uptrend. Zij dreigen zelfs met een trendbreuk, maar dat moeten de SMA en de RSI zien te voorkomen. Met de bulls in een overlevingsmodus is het noodzakelijk dat zeer rap een solide witte candle wordt geproduceerd, al dan niet klevend aan de SMA lijn, in combinatie met een OS-UP cross bij de RSI. Dan krijgen trendvolgende beleggers koopkansen aangereikt en is er nog hoop op een decemberrally. Deze week zo mogelijk een eerste aanzet hiertoe. Hou vol bulls!

Inhoud Chart Navigator

Indices	P. 2
AEX® Hoofdfondsen	P. 4
TA Coaching Rubriek	P. 12
Selectie Midkapfondsen	P. 13
Turbo Titels België	P. 15
Valuta - Obligaties	P. 16
Grondstoffen	P. 16

Wilt u reageren?

Heeft u opmerkingen, vragen, suggesties, aanvullingen, wilt u reageren? Doe dit dan door een email te sturen naar:

markets@bnpparibas.com

De RealTime grafieken in deze editie zijn bijgewerkt op de ochtend van publicatie. De week slotkoers kan de definitieve weekcandle en het bijbehorende scenario wijzigen.

Analyses en coaching:

Nico P.R. Bakker

X / Twitter: @TheDailyTurbo

www.bnpparibasmarkets.nl

Bekijk de BNP Paribas Turbo's



BNP PARIBAS

De bank voor een wereld in verandering

De waarde van uw belegging kan fluctueren. In het verleden behaalde resultaten bieden geen garantie voor de toekomst. Turbo's zijn complexe instrumenten en brengen vanwege het hefboomeffect een hoog risico mee van snel oplopende verliezen. 7 op de 10 retail beleggers verliest geld met de handel in turbo's. Het is belangrijk dat u goed begrijpt hoe turbo's werken en dat u nagaat of u zich het hoge risico op verlies kunt permitteren.

NASDAQ index - Mooi koersverloop



De ondertoon is positief met koersvorming in een stijgingskanaal in combinatie met positieve rangen en standen bij de indicatoren. Het ziet er naar uit dat richting de jaarultimo hogere koersen aannemelijk zijn, met eventueel wat extra aanloopjes. De speelruimte is immers groot, hou de krijtstrepen van het stijgingskanaal maar in de gaten als er Turbo Long posities uitstaan.

[Bekijk de BNP Paribas Turbo's](#)

S&P500 index - VS barometers staan er beter bij dan die in Europa



Er is al geruime tijd sprake van een sterke ondertoon, de bulls hebben de regie stevig in handen, ondanks tussentijdse milde berentikken. Er is geen sprake van overspannenheid, er liggen geen rode strepen in de buurt, dus een verdere opmars tot ruim boven 6.000 is een aannemelijk scenario. Dat ziet er goed uit richting de jaarultimo. Koopposities mogen voorsnag worden aangehouden, aldus de stand van de DBS indicator.

[Bekijk de BNP Paribas Turbo's](#)

NIKKEI 225 index - Onrustig speelveld, nerveuze koerssprongen



Weinig trendmatigheid maar veel turbulentie, dat is kenmerkend voor het huidige koersbeeld. De indicatoren wisselen hierdoor rap van stand, dus daar hebben we nu weinig aan. Charttechnisch gezien zie ik een zijwaarts koerspatroon, geen animo bij beer of stier. Het is uitzien naar een duidelijk signaal waaruit blijkt wie de koers significant van zijn plaats kan drukken. Dan zijn er weer Turbo posities te overwegen.

[Bekijk de BNP Paribas Turbo's](#)

De waarde van uw belegging kan fluctueren. In het verleden behaalde resultaten bieden geen garantie voor de toekomst. Turbo's zijn complexe instrumenten en brengen vanwege het hefboomeffect een hoog risico mee van snel olopende verliezen. 7 op de 10 retail beleggers verliest geld met de handel in turbo's. Het is belangrijk dat u goed begrijpt hoe turbo's werken en dat u nagaat of u zich het hoge risico op verlies kunt permitteren.

ABN Amro Bank - Waar blijven de bodemstampers?



De bulls doen voorsnog een stap terug binnen de uptrend. De zwarte candles en de swingteller bevestigen de gestage correctiefase tot in de Fibo grid rond 15+ tot 14,50. Wachten op nieuwe koopkansen als de correctie wordt afgerond, zo luidt de coaching overweging. De RSI raakt al weer de OS-lijn, dus bodemstampers mogen in actie komen.

[Bekijk de BNP Paribas Turbo's](#)

Adyen - Sleepkabelsteun?



“De beren verstoren het feestje van de bulls met een stevige tik. Maar kijk eens naar de veerkracht bij de bulls, ze laten zich niet makkelijk verjagen. De SMA lijn houdt hen in de race, de trend kan gewoon worden vervolgd”, zo schreef ik vorige week. Met de zo mogelijk witte kleefcandle dezeop week wordt er inderdaad een poging gedaan om te bodemen. Anticiperende koopkansen voor trendbeleggers, zo luidt de coachingoverweging.

[Bekijk de BNP Paribas Turbo's](#)

Aegon - Stabilisatie binnen de uptrend

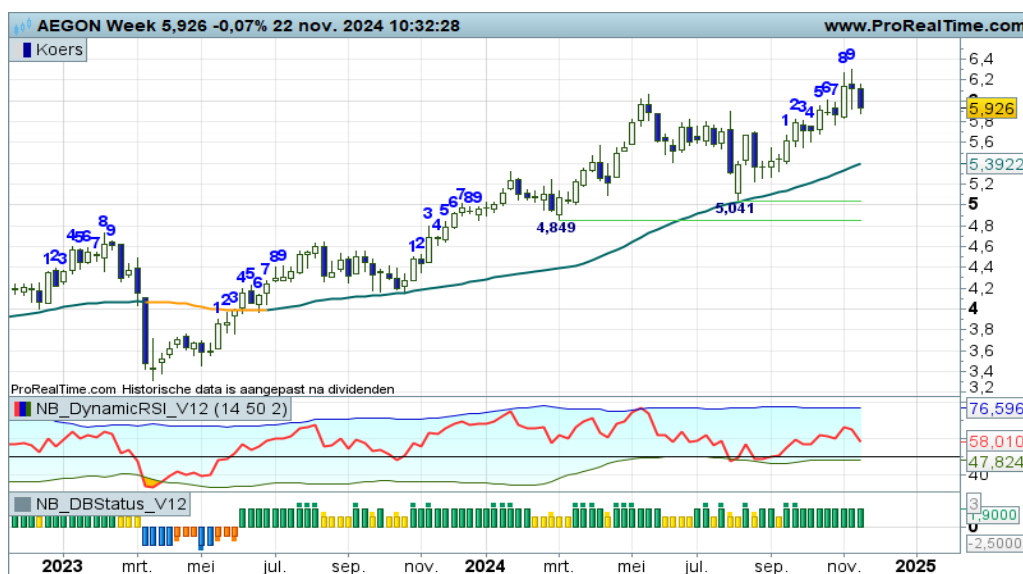

“De bulls hebben vrij spel tot wellicht 8+ of hoger, zij het dat deze week de swingteller op +9 springt. Dat vergroot wel de kans op topvorming. Toch maar even de vinger aan de pols, vooral nu er deze week een zwarte candle verschijnt. Een korte extra aanloop past wel in het plaatje”, zo meldde ik vorige week. Een milde correctie dient zich inderdaad aan, het is wachten op de terugkeer van de bodemstampers. Wellicht nu wat winsten verzilveren.

[Bekijk de BNP Paribas Turbo's](#)

De waarde van uw belegging kan fluctueren. In het verleden behaalde resultaten bieden geen garantie voor de toekomst. Turbo's zijn complexe instrumenten en brengen vanwege het hefboomeffect een hoog risico mee van snel olopende verliezen. 7 op de 10 retail beleggers verliest geld met de handel in turbo's. Het is belangrijk dat u goed begrijpt hoe turbo's werken en dat u nagaat of u zich het hoge risico op verlies kunt permitteren.

Ahold - Bulls raken de bovenkant van het stijgingskanaal



Deze week wordt opnieuw een magere candle geplaatst ruim boven de 30+, maar ook tegen de weerstandlijn van het stijgingskanaal. Indicatie van topvorming als opmaat voor een correctie richting de steunlijn van het kanaal, toch een potentiële daling naar 29+. Uit hoofde van moneymanagement is het dan ook te overwegen om deels wat koopposities te verzilveren, aldus de coach.

[Bekijk de BNP Paribas Turbo's](#)

Akzo Nobel - Berendruk blijft zichtbaar



Er is sprake van een dalende trendfase, getuige de serie lagere toppen en lagere bodems onder een dalende SMA-lijn. Recent werd er nog getopt tegen de gemiddeldlijn, waarna de beren weer de regie in handen namen. Deze week opnieuw een zwarte candle met de swingteller een tandje lager naar -5, berendruk blijft zichtbaar. Maar eens bezien tot hoe ver de beren zullen reiken. Turbo Short posities mogen worden aangehouden.

[Bekijk de BNP Paribas Turbo's](#)

Arcelor Mittal - Stieren lassen een pauze in



In de afgelopen weken was het klungelend rond de SMA-lijn, het was niet duidelijk wat er ging gebeuren. Daar kwam recent verandering in dankzij de forse uitbraakcandle richting 24,63, gelijk aan de eerste rode streep. De bulls tonen initiatief en mogen nu proberen een solide uptrend te starten. In het verleden is dat niet altijd gelukt, dus blijf alert op verstoringe berentikken zoals dat deze week het geval is.

[Bekijk de BNP Paribas Turbo's](#)

De waarde van uw belegging kan fluctueren. In het verleden behaalde resultaten bieden geen garantie voor de toekomst. Turbo's zijn complexe instrumenten en brengen vanwege het hefboomeffect een hoog risico mee van snel olopende verliezen. 7 op de 10 retail beleggers verliest geld met de handel in turbo's. Het is belangrijk dat u goed begrijpt hoe turbo's werken en dat u nagaat of u zich het hoge risico op verlies kunt permitteren.

ASMI - Moeizame bodemvorming



Moeizame bodemvorming en stabilisatie in afwachting van een volgende stap. Komen de bulls in actie? Dan moeten ze met een solide witte candle richting de SMA lijn opstomen en vervolgens de lijn oversteken om de beren van zich af te kunnen schudden. Gaat dat in november gebeuren? Of slaan de beren genadeloos toe bij koersvorming onder 490-479? Maar even vanaf de zijlijn toekijken.

[Bekijk de BNP Paribas Turbo's](#)

ASML - Sprieterige bodemvorming

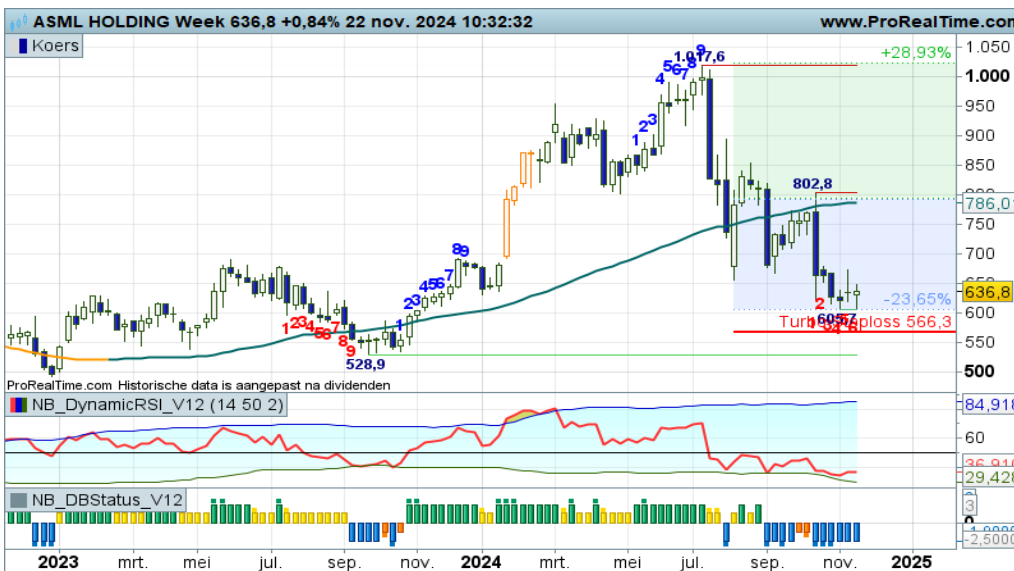

Met een derde sprietcandle op rij is er sprake van onrustige bodemvorming op de groene steunstreep rond 605. Stabilisatie binnen de downtrend als opmaat voor een rebound? Of slijpen de beren hun messen om onder 605 toe te slaan? Het is wachten op een solide candle die aangeeft wat de volgende stap van de markt zal zijn.

[Bekijk de BNP Paribas Turbo's](#)

ASR Nederland - Wanneer breken de bulls nu eens uit?



Deze chart noemen we een terrassengrafiek, ofwel zigzagen tussen duidelijke steun en weerstand, een trading box configuratie. De ondertoon is positief, dus binnenkort kan de weerstandzone rond 46+ onder druk worden gezet, zo lijkt het. Maar dan moeten er wel overtuigende witte candles worden geplaatst. Dan zijn er anticiperende Turbo Long kansen. Deze week een mislukte uitbraakpoging zo te zien.

[Bekijk de BNP Paribas Turbo's](#)

De waarde van uw belegging kan fluctueren. In het verleden behaalde resultaten bieden geen garantie voor de toekomst. Turbo's zijn complexe instrumenten en brengen vanwege het hefboomeffect een hoog risico mee van snel olopende verliezen. 7 op de 10 retail beleggers verliest geld met de handel in turbo's. Het is belangrijk dat u goed begrijpt hoe turbo's werken en dat u nagaat of u zich het hoge risico op verlies kunt permitteren.

Heineken - Bearish sentiment kan opdrogen, rebound aanstaande?



Conform de stand van de indicatoren is er sprake van een dalende trendfase. Ook charttechnisch wordt dit ondersteund door lagere toppen en lagere bodems onder de SMA-lijn. Deze week wordt de steunstreep op 70+ opgezocht. Mocht hier komende week een witte candle verschijnen na swing -9, dan is dat de opmaat voor een rebound richting de 80+ zone. Dat is dan een interessante propositie voor koopjesjagers.

[Bekijk de BNP Paribas Turbo's](#)

IMCD - Warrig koersbeeld



Koersvorming kronkelend rond de SMA-lijn, lagere toppen en mogelijk hogere bodems en wisselende standen bij de indicatoren. Een mix van plussen en minnen waardoor een uiterst warrig koersbeeld ontstaat. Een lastig speelveld om een duidelijk scenario te kunnen schetsen, het is even niet anders. Vanaf de zijlijn toe zien hoe de strijd zich ontwikkelt, zo luidt de coachingoverweging.

[Bekijk de BNP Paribas Turbo's](#)

ING - Correctie houdt nog even aan



Charttechnisch is een dubbele topformatie neergezet op 16+, hetgeen een verzwakking van de uptrend behelst. Deze week de swingteller naar -7op, berendruk zwelt aan tot de Fibo grid op 14, 5. Wellicht gaan we een tradingbox zien tussen 16+ en 14,5. Voor nu bezien of de correctie verder aanhoudt, of dat de bulls al weer in staat zijn om een witte candle te plaatsen op toch wel een mooie plek op de chart.

[Bekijk de BNP Paribas Turbo's](#)

De waarde van uw belegging kan fluctueren. In het verleden behaalde resultaten bieden geen garantie voor de toekomst. Turbo's zijn complexe instrumenten en brengen vanwege het hefboomeffect een hoog risico mee van snel olopende verliezen. 7 op de 10 retail beleggers verliest geld met de handel in turbo's. Het is belangrijk dat u goed begrijpt hoe turbo's werken en dat u nagaat of u zich het hoge risico op verlies kunt permitteren.

KPN - Volatiele correctie



Langzaam maar zeker neemt de turbulentie toe op dit speelveld. De trend is weliswaar positief, maar er is tijdelijk sprake op van een correctiefase. Even terug naar de steunstreep rond 3,50, om daarna de weg omhoog te hervatten, zo luidt het meest waarschijnlijke scenario. Deze week al weer een poging om te bodemen, dus de correctie kan worden afgerond. Bij meer witte candles zijn er charttechnisch gezien additionele koopkansen.

[Bekijk de BNP Paribas Turbo's](#)

NN Group - Bulls lassen een korte pauze in

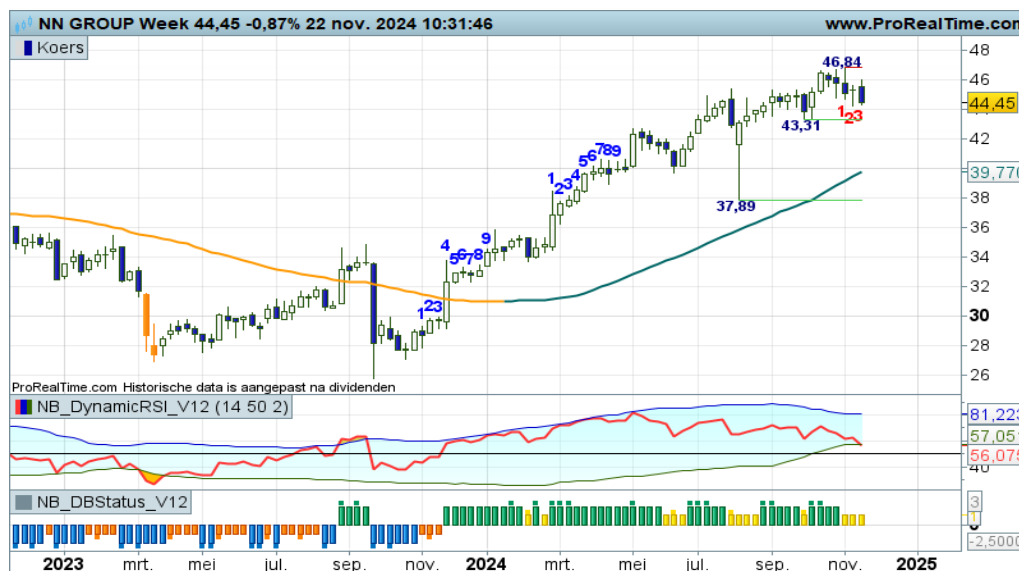

Al geruime tijd is er sprake van een interessante serie hogere toppen en hogere bodems boven een fier opkrukkende SMA-lijn. Maar dit koersritme wordt tijdelijk verstoord door een correctie, zo lijkt het. Even een paar stappen terug naar zo mogelijk 43+ of zelfs 40+ om daarna de trend te vervolgen, zo luidt het scenario. Wacht maar op additionele koopsignalen.

[Bekijk de BNP Paribas Turbo's](#)

Philips - Wapenstilstand tussen beer en stier



Het is redelijk rustig op het veld na de recente berendreun. Bulls likken hun wonden, beren houden een pauze, wapenstilstand in gang gezet, zo lijkt het. Bij signalen van bodemvorming rond 23+ zijn er weer koopkansen, want de trend blijft dan intact. Onder 23,00 zullen de beren opnieuw toeslaan.

[Bekijk de BNP Paribas Turbo's](#)

De waarde van uw belegging kan fluctueren. In het verleden behaalde resultaten bieden geen garantie voor de toekomst. Turbo's zijn complexe instrumenten en brengen vanwege het hefboomeffect een hoog risico mee van snel olopende verliezen. 7 op de 10 retail beleggers verliest geld met de handel in turbo's. Het is belangrijk dat u goed begrijpt hoe turbo's werken en dat u nagaat of u zich het hoge risico op verlies kunt permitteren.

Prosus - De koers zakt weg in het stijgingskanaal



“Niet meer dan een gezonde afkoeling, even terug naar de Fibo grid rond 38,00 tot mogelijk 35,00. Wellicht dat er eerder wordt gebodemd, maar dan moeten we eerst een overtuigende witte candle zien. Daar wachten we nu op voor hernieuwde aankoopkansen”, zo schreef ik recent. Ik hoef hier niets aan toe te voegen, het is wachten op de bodemstampers.

[Bekijk de BNP Paribas Turbo's](#)

Randstad - Beren houden hun grip



Deze week opnieuw een lagere zwarte candle, in combinatie met alle indicatoren in de min. Een vervolg van de dalende trend richting 38+ is voornamelijk het meest waarschijnlijke scenario. Bij een eerstvolgende witte candle zijn er wellicht al reboundkansen voor de speculatief ingestelde belegger. plus

[Bekijk de BNP Paribas Turbo's](#)

RELX - Twee cruciale routepaaltjes



Er wordt een moeizame strijd gevoerd bij de 45,00 passage. Het lukt de bulls voornamelijk niet om deze weerstand te slechten om daarmee de trend een nieuwe impuls te geven. De beren krijgen ook geen poot aan de grond, onder 42,00 is dat wel het geval. Twee belangrijke routepaaltjes dus, onder 42,00 of boven 45,00 een nieuwe significante koersbeweging, aldus de coach.

[Bekijk de BNP Paribas Turbo's](#)

Shell PLC - De bulls vergroten hun voorsprong



Langzaam maar zeker vergroten de bulls hun grip op het veld, ze lopen verder weg van de SMA-lijn, keurig ondersteund door alle indicatoren. De up-status is valide, de trend kan worden vervolgd richting de rode streep op ruim 33,00. Zolang de koers boven 30+ blijft bewegen, is het een interessant speelveld voor trendvolgende beleggers, die hun Turbo Long posities mogen uitbreiden, aldus de stand van de DBS-indicator.

[Bekijk de BNP Paribas Turbo's](#)

UMG - De beer houdt stevig grip op het veld



De beer deelt deze week opnieuw een tik uit, waardoor alle indicatoren verder in de min schieten en de Down status aanhoudt op het Dashboard. Met deze voortgang kan de koers naar 19+ worden gedrukt. Niet eerder dan boven 24+ kunnen de bulls een vuistje maken. De trendmatigheid kan aanzwellen nu er langere zwarte candles worden geproduceerd.

[Bekijk de BNP Paribas Turbo's](#)

Unilever - Gezonde correctie



Na recente topvorming nipt onder de 60,00, is er thans een correctie gaande die kan aanhouden tot in de Fibo grid rond 55+ of iets lager. Het is een gezonde afkoeling die past binnen het trendmatige plaatje. De afstand met de gemiddelde lijn mag worden verkleind, om daarna de trend te vervolgen, dat is voornamelijk het meest waarschijnlijke scenario. Wachten op nieuwe koopkansen, zo luidt de coaching overweging.

[Bekijk de BNP Paribas Turbo's](#)

De waarde van uw belegging kan fluctueren. In het verleden behaalde resultaten bieden geen garantie voor de toekomst. Turbo's zijn complexe instrumenten en brengen vanwege het hefboomeffect een hoog risico mee van snel olopende verliezen. 7 op de 10 retail beleggers verliest geld met de handel in turbo's. Het is belangrijk dat u goed begrijpt hoe turbo's werken en dat u nagaat of u zich het hoge risico op verlies kunt permitteren.

Wolters Kluwer - Spartelende stieren



Het koersritme oogt wat nerveus, maar kent wel een positieve ondertoon. Met vooral een sterke RSI genieten de bulls het voordeel van de twijfel, zij mogen hun troefkaarten verder uitspelen. Zolang de koers boven 150 blijft bewegen houden ze de regie in handen en zijn hogere niveaus aannemelijk. De witte candle van deze week is vooralsnog een dappere poging om de trend te valideren. Vooral de RSI kan de bulls helpen in het zadel te blijven.

[Bekijk de BNP Paribas Turbo's](#)

Chart Navigator - TA Coaching Rubriek

Mijn ideale Trade Plan - FIBO38ABC

Als technische analyse coach ben ik steeds op zoek naar materiaal dat ik kan inzetten voor coaching doeleinden. Zo gebruik ik als charting tool veelvuldig de Fibo grid, u kent die wel, de drie rode stippellijnen als 38,2%, 50% en 61,8% retracements, die toekomstige steun- en weerstandsniveaus, of bodems en toppen zo u wilt, indiceren. Vooral in te zetten na een breakout beweging teneinde de pullback te kunnen inschatten. Maar ook uiterst waardevol om na een actie beweging binnen een trend de reactie beweging te kunnen detecteren. Welnu, deze pullback en reactie koersbewegingen vormen de basis voor mijn ideale Trade Plan.

FIBO38ABC

Om het handelsplan uit te kunnen voeren zoek je op de chart een breakout beweging, ofwel de eerste stap in mogelijk een nieuwe trend. Deze breakout (een koersbeweging door de SMA lijn heen) label je als de AB beweging. Vervolgens bepaal je de pullback (C), ofwel de terugtest richting de gepasseerde SMA lijn. Nu komt het geheim van de smid. Je plaatst de Fibo grid op AB en als de pullback dan uiterst mild is en niet verder reikt dan de 38,2% retracement streep, dan is de aanloop voor een nieuwe significante koersbeweging zeer kort. Anders gedefinieerd, de initiatiefnemer voor een nieuwe koersbeweging laat weinig ruimte toe voor de tegenpartij. Dit is veelal een sterk trendmatig signaal en een mooie springplank voor bull of bear.

Pullback en Reactie Scenario

Beide varianten van het handelsplan staan ter illustratie afgebeeld in bijgaande afbeelding. De bovenste twee plaatjes illustreren het pullback scenario. Je kunt goed zien welke stappen daarbij horen in resp. een opwaartse en neerwaartse trendbreuk. De onderste twee figuren illustreren het reactie scenario. Links de beweging in een uptrend, rechts in een downtrend. Volg de ABC en stel vast wanneer je na C in actie kunt komen.

Het FIBO38ABC handelsplan kan regelmatig worden ingezet op charts met een duidelijk trendmatig koersverloop met significante koersbewegingen. In een trading range doet FIBO38ABC het minder goed.

FIBO38ABC

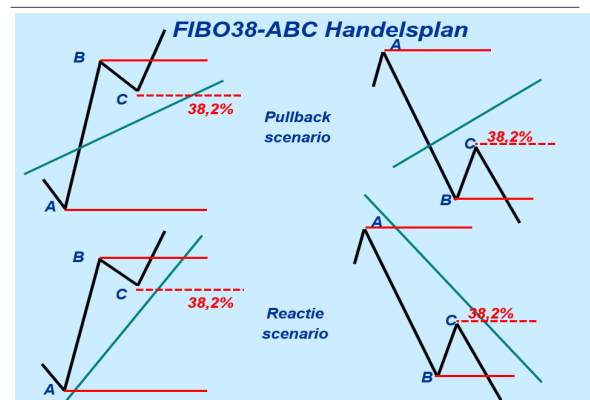

LUNCH WEBINAR

TA coaching sessie voor korte termijn beleggers, op zoek naar tips en inspiratie.

Donderdag 28 nov. 12:00 uur



BB&B WEBINAR

TA coaching sessie voor middellange termijn trendvolgende beleggers.

Maandag 16 dec. 19:30 uur



VISIE & TIPS 2025

Traditionele webinar met visie en tips voor de eerste helft van 2025. Met Janneke, Koen, Jim en Nico.

Donderdag 12 dec. 20:00 uur

De waarde van uw belegging kan fluctueren. In het verleden behaalde resultaten bieden geen garantie voor de toekomst. Turbo's zijn complexe instrumenten en brengen vanwege het hefboomeffect een hoog risico mee van snel olopende verliezen. 7 op de 10 retail beleggers verliest geld met de handel in turbo's. Het is belangrijk dat u goed begrijpt hoe turbo's werken en dat u nagaat of u zich het hoge risico op verlies kunt permitteren.

Arcadis - Van trend naar trading



Binnen de langere termijn positieve trend lijkt zich een stabilisatie af te tekenen tussen 61+ steun en 66+ weerstand. Je zou deze stabilisatie een tradingbox kunnen noemen waarbinnen de koers heen en weer wordt gezwiept. De RSI stuurt aan op bodemvorming, dus bij een witte candle rond 61+ zijn er charttechnische aankopen voor trading range spelers.

Bekijk de BNP Paribas Turbo's

Fugro - Bodemstampers gevraagd



Een felle koersafval met inmiddels aardig wat overshooting dicht bij de groene steunzone rond 15+. Hoog tijd dat de breakoutbeweging wordt afgerond en dat een pullback kan starten richting de SMA-lijn om deze als weerstand te testen en daarmee de trendomkeer te valideren. Met de zo mogelijk witte candle van deze week zijn er dan ook reboundkansen voor countertrend spelers. De RSI doet overigens ook een duit in het zakje.

Bekijk de BNP Paribas Turbo's

Pharming - Straks een dubbele bodem?



Met een vijfde zwarte candle op rij geven de beren te kennen de dalende trend intact te willen laten. Zij hebben dalingsruimte tot aan de groene streep op 0,6475. Als daar daadwerkelijk wordt gebodemd, zien we binnenkort een dubbele bodem en kan de koers verder in de tradingrange met 0,862 als stoplijn en haalbaar koersdoel. Wacht op wit om dan Turbo Long posities te overwegen, aldus de coach.

Bekijk de BNP Paribas Turbo's

De waarde van uw belegging kan fluctueren. In het verleden behaalde resultaten bieden geen garantie voor de toekomst. Turbo's zijn complexe instrumenten en brengen vanwege het hefboomeffect een hoog risico mee van snel olopende verliezen. 7 op de 10 retail beleggers verliest geld met de handel in turbo's. Het is belangrijk dat u goed begrijpt hoe turbo's werken en dat u nagaat of u zich het hoge risico op verlies kunt permitteren.

PostNL - Weinig stieren op het veld



Het is duidelijk zichtbaar dat de beer heer en meester is op dit speelveld. Lagere toppen en lagere bodems onder een dalende SMA-lijn met negatieve rangen en standen bij de indicatoren illustreren dit. Mogelijk dat er rond 0,98 gebodemd gaat worden (steunstreep op de dagkaart) om te beer te remmen. Er moet uiteraard veel meer gebeuren om het tij te keren.

[Bekijk de BNP Paribas Turbo's](#)

Sligro - Is een rebound aanstaande?



Sinds november vorig jaar zit de klad er goed in. Een duidelijke neerwaartse trendfase, geen mooi koersbeeld voor trendbeleggers. Op dit moment hebben de beren vrij spel, maar de RSI kan daar binnenkort een stokje voor steken door op te veren vanaf de OS-lijn. Met een witte candle is dan een rebound mogelijk richting 12,7, een leuk ritje voor countertrend spelers. Voor nu bezien tot hoe ver de beren daadwerkelijk zullen reiken.

[Bekijk de BNP Paribas Turbo's](#)

Wereldhave - Gewone correctie



Recent is voor de tweede maal een top geplaatst op 15+, waarna een normale correctie volgde richting de SMA-lijn die rond 13,50 in het veld ligt. Alle indicatoren in de correctiestand, dus watis het wachten op signalen van bodemvorming, uiteraard boven de SMA-lijn, om anticiperende koopkansen aangereikt te krijgen. De beweeglijkheid op het veld is vrij groot, hou daar rekening mee.

[Bekijk de BNP Paribas Turbo's](#)

De waarde van uw belegging kan fluctueren. In het verleden behaalde resultaten bieden geen garantie voor de toekomst. Turbo's zijn complexe instrumenten en brengen vanwege het hefboomeffect een hoog risico mee van snel olopende verliezen. 7 op de 10 retail beleggers verliest geld met de handel in turbo's. Het is belangrijk dat u goed begrijpt hoe turbo's werken en dat u nagaat of u zich het hoge risico op verlies kunt permitteren.

Ackermans v. Haaren - Aansterkende trendfase

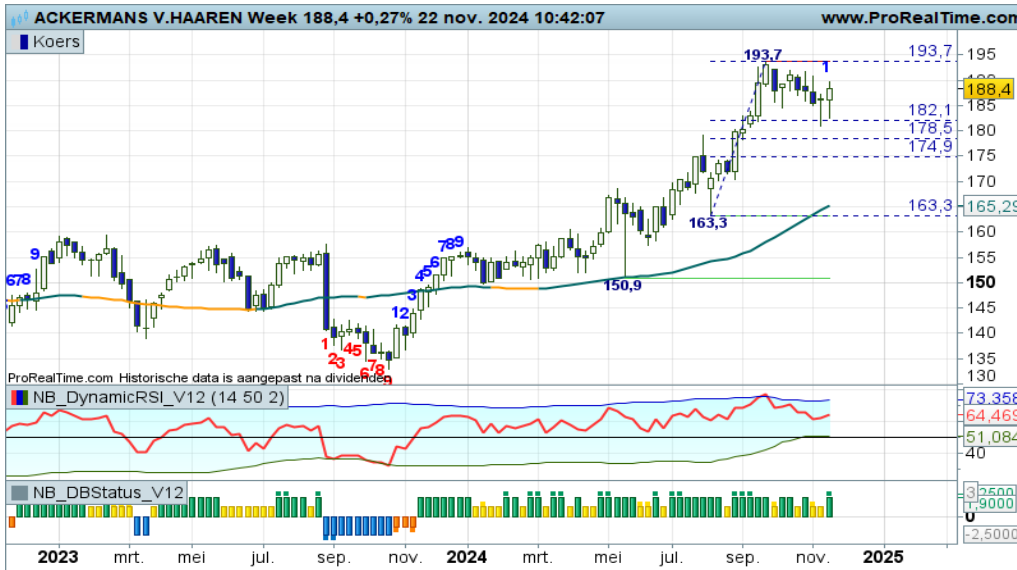

Sinds november vorig jaar is een redelijk sterke trendfase valide, getuige de serie hogere toppen en hogere bodems boven een fier oprullende gemiddelde lijn. Onlangs is er getopt op krap 194, waarna een gezonde correctie volgde die reeds lijkt op te drogen op de eerste Fibo grid lijn op 182+. Als de bodemstempers dit volhouden, wordt er een relatief hogere bodem geplaatst, hetgeen kan leiden tot een versteiling van de trend. Kopen op zwakte blijft dan ook de strategie.

[Bekijk de BNP Paribas Turbo's](#)

Aedifica - Gaan we een tradingbox zien?



De recente rappe koersdaling heeft inmiddels geleid tot een -8 stand op de swingteller met een koers dicht bij de groene steunstreep op krap 56.00. De RSI raakte bijna de OS-lijn, dus het lijkt aannemelijk dat de bulls binnenkort terugkeren op het veld om een tradingbox in stand te houden, met 56,00 als onderlijn en mogelijk 65,00 als bovenlijn. Bij een witte candle zijn er dan ook anticiperende koopkansen voor tradingbox spelers.

[Bekijk de BNP Paribas Turbo's](#)

Barco - Beren naderen de steunzone



Al zeer geruime tijd is er sprake van een stevige dalende trendfase, u ziet ongetwijfeld de kenmerken. Maar kan de dalende trend binnenkort worden afgezwakt? De beren naderen immers de steunzone op 10+. Mocht het lukken om een witte candle te plaatsen op de groene zone, dan zien we een gelijke bodem en geen lagere bodem meer. Dit duidt op een verzwakking van de trend, hetgeen tot een rebound kan leiden.

[Bekijk de BNP Paribas Turbo's](#)

EUR/USD - Het vallende mes

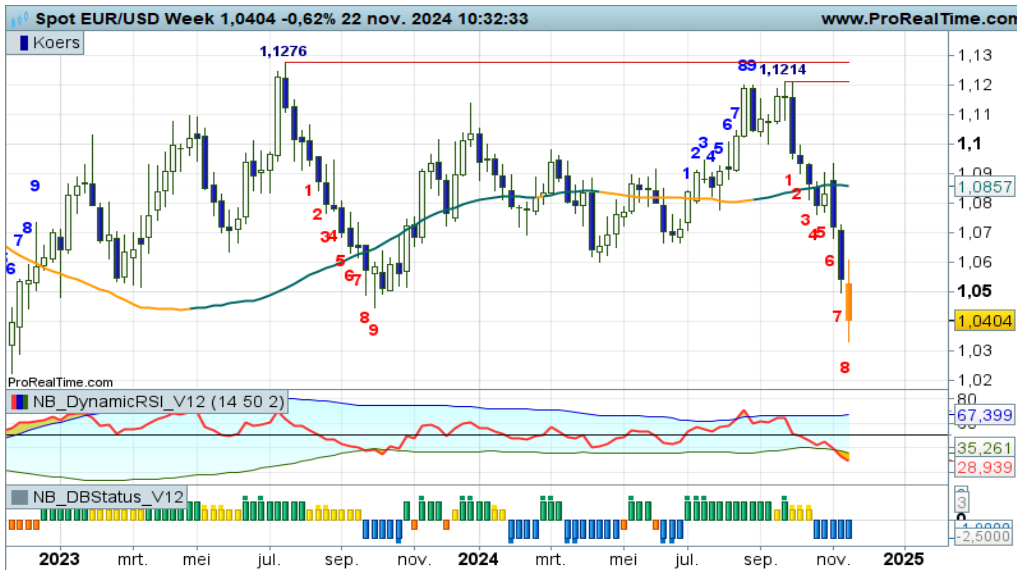

“Toenemende turbulentie en aanzwellende berendruk richting zo mogelijk de 1,06 zone. Van een overtuigende trend is voorsnog geen sprake, dus blijf alert op volatiele koerssprongen”, zo schreef ik onlangs. U ziet het, de beren slaan ook deze week flink toe met een MRI candle. Laat de beer maar even gaan, wacht totdat het vallende mes stil ligt. De kans hierop groeit aanzienlijk.

Bekijk de BNP Paribas Turbo's

Euro Bund Future - Uitbraak uit de driehoek is aanstaande



Al geruime tijd is er sprake van koersvorming binnen een breed driehoekspatroon, waarbij de apex van het patroon in zicht komt. Dit impliceert dat een uitbraak uit het consolidatiepatroon aannemelijk is. Hamvraag is uiteraard aan welke kant de koers zal uitbreken. Beer en stier hebben wat dat betreft gelijke kansen. Afwachten dan maar en binnenkort reageren op de uitbraak. Anticiperen mag ook als u dat wilt.

Bekijk de BNP Paribas Turbo's

30Y TBond Future - Tijd voor de pullback

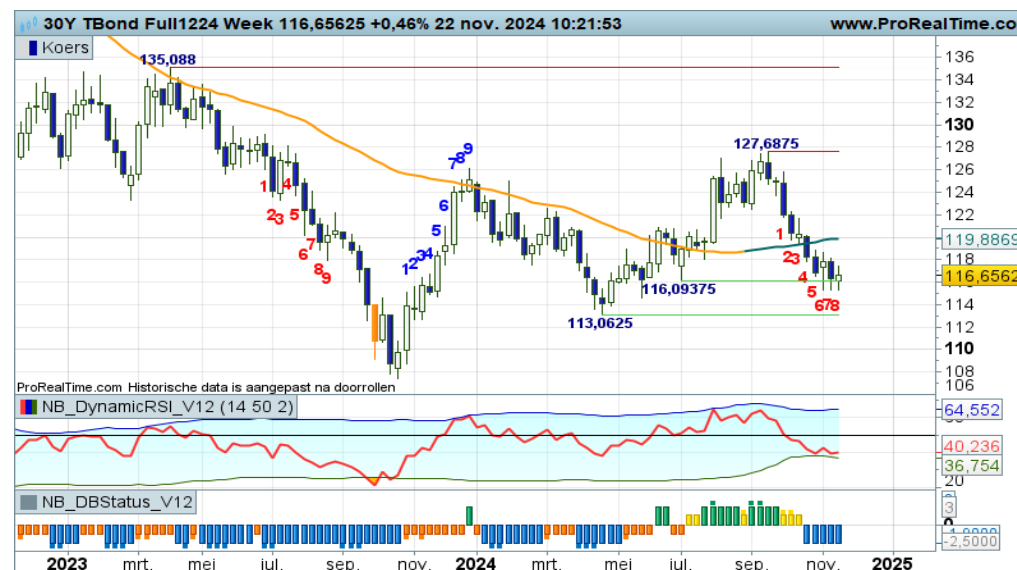

Deze week in de negatieve overgangsfase de swingteller naar -8 en de RSI bijna bij de dynamische OS-lijn. Het wordt dus tijd dat een rebound wordt gestart richting de SMA-lijn om die als weerstand te testen. Als dat lukt, gaat een dalende trendfase van start. Is de zo mogelijk witte candle van deze week, met steun op de eerste groene lijn de opmaat voor een opleving?

Bekijk de BNP Paribas Turbo's

Goud - Volatiel gespartel



Met gevoel voor dramatiek wordt het spel gespeeld door stier en beer. Afwisselend forse witte en zwarte candles met deze week duidelijke veerkracht bij de bulls vanaf de onderkant van het stijgingskanaal en de eerste Fibo lijn. Met deze voortgang kan de trend een nieuwe impuls krijgen richting 2800. Charttechnisch zijn er nieuwe of additionele koopkansen, nog geen bevestiging door de indicatoren.

[Bekijk de BNP Paribas Turbo's](#)

Zilver - Afdaling binnen het stijgingskanaal



Momenteel is een stevige correctie gaande richting de oplopende steunlijn rond 28+. Als daar wordt gebodemd zijn er weer nieuwe of additionele Turbo Long kansen. Dat is in het kort mijn duiding van de weekkaart. Dus zolang er zwarte candles verschijnen, blijven de beren aan zet en is het wachten op de eerstvolgende witte candle op het best wel grillige en nerveuze speelveld. Deze week een eerste poging om reeds een witte candle te plaatsen.

[Bekijk de BNP Paribas Turbo's](#)

BrentOil future - Nervous gezwiep in de box



Het gaat er nogal ruig aan toe op dit speelveld. Stiersprongen worden rap afgewisseld met felle berentikken, waardoor het koersverloop stagneert in de tradingbox. Maar op afstand gezien hangt er wel een rally in de lucht naar de bovenkant van de range zo rond 85. De candle van deze week is wat dat betreft een goeie stap in de juiste richting.

[Bekijk de BNP Paribas Turbo's](#)

Nico Bakker heeft een positie in de AEX index.

Risicowaarschuwing

Turbo's zijn complexe instrumenten en brengen vanwege het hefboomeffect een hoog risico mee van snel oplopende verliezen. 7 op de 10 retail beleggers verliest geld met de handel in turbo's. Het is belangrijk dat u goed begrijpt hoe turbo's werken en dat u nagaat of u zich het hoge risico op verlies kunt permitteren.

Disclaimer

Nico Bakker is directeur/eigenaar van BTAC Visuele Analyse en als zelfstandig consultant gelieerd aan BNP Paribas S.A. (www.bnpparibasmarkets.nl). De informatie in deze publicatie is niet bedoeld als individueel beleggingsadvies of als een individuele aanbeveling tot het doen van bepaalde beleggingen. Iedere belegging die u overweegt, dient u te toetsen aan uw persoonlijk beleggersprofiel of te bespreken met uw beleggingsadviseur. De waarde van uw beleggingen kan fluctueren. In het verleden behaalde resultaten bieden geen garantie voor de toekomst. De standpunten en vooruitzichten van Bakker geven diens technische mening weer over het betreffende item in de hoedanigheid van technisch analist en consultant.

De beloning aan Bakker staat/ stond/ zal niet direct of indirect in relatie (staan) tot zijn specifieke aanbevelingen of standpunten in deze publicatie.

Nico Bakker van BTAC heeft mogelijk een positie in een van de onderliggende waarden, zoals beschreven in dit document, evenals financiële instrumenten die hiermee verband houden. Er kan tevens sprake zijn van indirecte deelnemingen via beleggingsfondsen, pensioenfondsen en/of kapitaalverzekeringen waarin wordt belegd en waar hij of andere medewerkers van BTAC geen invloed hebben op het beleggingsbeleid. Verder zijn er geen andere potentiële belangenconflicten bekend.

Lees hier de disclaimer ten aanzien van beleggingsaanbevelingen die op dit document van toepassing is: <https://www.bnpparibasmarkets.nl/disclaimerbeleggingsaanbevelingen>.



BNP PARIBAS

De bank voor een wereld in verandering