



**TA: Chart Navigator  
MARKETING**

Meer informatie

Ga naar

[www.bnpparibasmarkets.nl](http://www.bnpparibasmarkets.nl)

of bel 0900 MARKETS

(0900 6275387; lokaal tarief)

X / Twitter: @TheDailyTurbo

De maand november gaat de boeken in als een troosteloze maand wat de Europese aandelenvelden betreft. Beer en stier houden elkaar scherp in de gaten, waardoor er nauwelijks tot geen vooruitgang wordt geboekt. Het is wat dat betreft her en der een **“Taaitai koersverloop”**. Snel vergeten en hopen op een pepernotenrally als opmaat voor een eindejaarsrally. De bulls hebben nog één maand te gaan om 2024 nog wat extra glans te geven.

**AEX-Index® - Bulls houden moeizaam stand**



Al een flink aantal weken hebben de beren de regie in handen, zij zorgen voor een significante correctie binnen de uptrend. Zij dreigden onlangs zelfs met een trendbreuk, maar dat houden de SMA en de RSI tegen. Met de bulls in een overlevingsmodus is het noodzakelijk dat zeer rap wederom een solide witte candle wordt geproduceerd. Dan krijgen trendvolgende beleggers koopkansen aangereikt en is er nog hoop op een decemberrally. Volgende week zo mogelijk de swingteller naar een +1 stand zal voor de bulls een mooie impuls zijn om te doen wat wij van hen verwachten.

**Inhoud Chart Navigator**

Indices	P. 2
AEX® Hoofdfondsen	P. 4
TA Coaching Rubriek	P. 12
Selectie Midkapfondsen	P. 13
Turbo Titels België	P. 15
Valuta - Obligaties	P. 16
Grondstoffen	P. 16

**Wilt u reageren?**

Heeft u opmerkingen, vragen, suggesties, aanvullingen, wilt u reageren? Doe dit dan door een email te sturen naar:

[markets@bnpparibas.com](mailto:markets@bnpparibas.com)

De RealTime grafieken in deze editie zijn bijgewerkt op de ochtend van publicatie. De week slotkoers kan de definitieve weekcandle en het bijbehorende scenario wijzigen.

**Analyses en coaching:**

Nico P.R. Bakker

X / Twitter: @TheDailyTurbo

[www.bnpparibasmarkets.nl](http://www.bnpparibasmarkets.nl)

Bekijk de BNP Paribas Turbo's



**BNP PARIBAS**

**De bank voor een wereld in verandering**

De waarde van uw belegging kan fluctueren. In het verleden behaalde resultaten bieden geen garantie voor de toekomst. Turbo's zijn complexe instrumenten en brengen vanwege het hefboomeffect een hoog risico mee van snel oplopende verliezen. 7 op de 10 retail beleggers verliest geld met de handel in turbo's. Het is belangrijk dat u goed begrijpt hoe turbo's werken en dat u nagaat of u zich het hoge risico op verlies kunt permitteren.

**Bel20 Index - Correctie houdt nog even aan**



Deze week de swingteller een tandje lager naar -6 met een zwarte candle. De correctie kan aanhouden tot zo mogelijk de onderkant van het stijgingskanaal. Uitzien naar een nieuwe hogere bodem, uiteraard binnen de lijnen van het kanaal, om dan weer aankans aangereikt te krijgen. De RSI ligt er goed bij, dus de trend komt als zodanig niet in gevaar. En wie weet biedt de Fibogrid al voldoende steun.

[Bekijk de BNP Paribas Turbo's](#)

**DAX® index - Uptrend intact, nerveus koersbeeld**

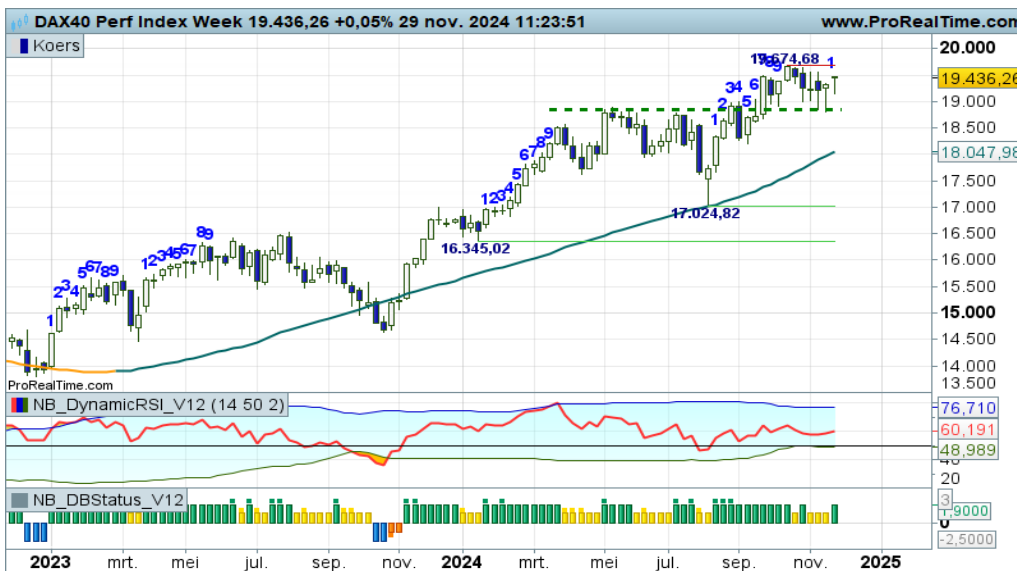

Enige onrust op het speelveld, haperingen bij de rode streep op 19.700, nerveuze sprieterige candles, stap terug naar de 18.800 zone, sterke RSI, dat zijn zo wat bevindingen op dit speelveld. Het is uitzien naar een solide witte candle als eerste indicatie van bodemvorming, om daarna de trend nieuw leven in te blazen. Krijgt december zijn witte candles?

[Bekijk de BNP Paribas Turbo's](#)

**EUROSTOXX50® index - Randje ravijn scenario**



De bulls nog steeds in een randje ravijn scenario, ze bungelen aan de SMA lijn. Komende week moet blijken of ze verder afglijden of dat ze een trendbreuk kunnen afwenden. Al met al een penibele situatie voor de stieren. Laten we hopen dat ze straks de decembermaand goed van start gaan met witte candles. Dan is er immers zicht op een rally naar de 5100+ zone. Wacht op wit voor aankans.

[Bekijk de BNP Paribas Turbo's](#)

De waarde van uw belegging kan fluctueren. In het verleden behaalde resultaten bieden geen garantie voor de toekomst. Turbo's zijn complexe instrumenten en brengen vanwege het hefboomeffect een hoog risico mee van snel olopende verliezen. 7 op de 10 retail beleggers verliest geld met de handel in turbo's. Het is belangrijk dat u goed begrijpt hoe turbo's werken en dat u nagaat of u zich het hoge risico op verlies kunt permitteren.







**Ahold** - Bulls raken de bovenkant van het stijgingskanaal



Deze week wordt opnieuw een licht hogere candle geplaatst ruim boven de 30+, maar ook tegen de weerstandlijn van het stijgingskanaal. Indicatie van topvorming als opmaat voor een correctie richting de steunlijn van het kanaal, toch een potentiële daling naar 29+. Uit hoofde van moneymanagement is het dan ook te overwegen om deels wat koopposities te verzilveren, aldus de coach.

[Bekijk de BNP Paribas Turbo's](#)

**Akzo Nobel** - Berendruk blijft zichtbaar



Er is sprake van een dalende trendfase, getuige de serie lagere toppen en lagere bodems onder een dalende SMA-lijn. Recent werd er nog getopt tegen de gemiddeldlijn, waarna de beren weer de regie in handen namen. Deze week opnieuw een zwarte candle met de swingteller een tandje lager naar -6, berendruk blijft zichtbaar. Maar eens bezien tot hoe ver de beren zullen reiken. Turbo Short posities mogen worden aangehouden.

[Bekijk de BNP Paribas Turbo's](#)

**Arcelor Mittal** - Stieren stabiliseren boven de SMA lijn



In de afgelopen weken was het klungelend rond de SMA-lijn, het was niet duidelijk wat er ging gebeuren. Daar kwam recent verandering in dankzij de forse uitbraakcandle richting 24,63, gelijk aan de eerste rode streep. De bulls tonen initiatief en mogen nu proberen een solide uptrend te starten. In het verleden is dat niet altijd gelukt, dus blijf alert op versturende berentikken zoals dat deze week het geval is.

[Bekijk de BNP Paribas Turbo's](#)

De waarde van uw belegging kan fluctueren. In het verleden behaalde resultaten bieden geen garantie voor de toekomst. Turbo's zijn complexe instrumenten en brengen vanwege het hefboomeffect een hoog risico mee van snel olopende verliezen. 7 op de 10 retail beleggers verliest geld met de handel in turbo's. Het is belangrijk dat u goed begrijpt hoe turbo's werken en dat u nagaat of u zich het hoge risico op verlies kunt permitteren.

**ASMI - Moeizame bodemvorming**



Moeizame bodemvorming en stabilisatie in afwachting van een volgende stap. Komen de bulls in actie? Dan moeten ze met een solide witte candle richting de SMA lijn opstomen en vervolgens de lijn oversteken om de beren van zich af te kunnen schudden. Gaat dat in december gebeuren? Of slaan de beren genadeloos toe bij koersvorming onder 490-479? Maar even vanaf de zijlijn toekijken.

[Bekijk de BNP Paribas Turbo's](#)

**ASML - Sprieterige bodemvorming**

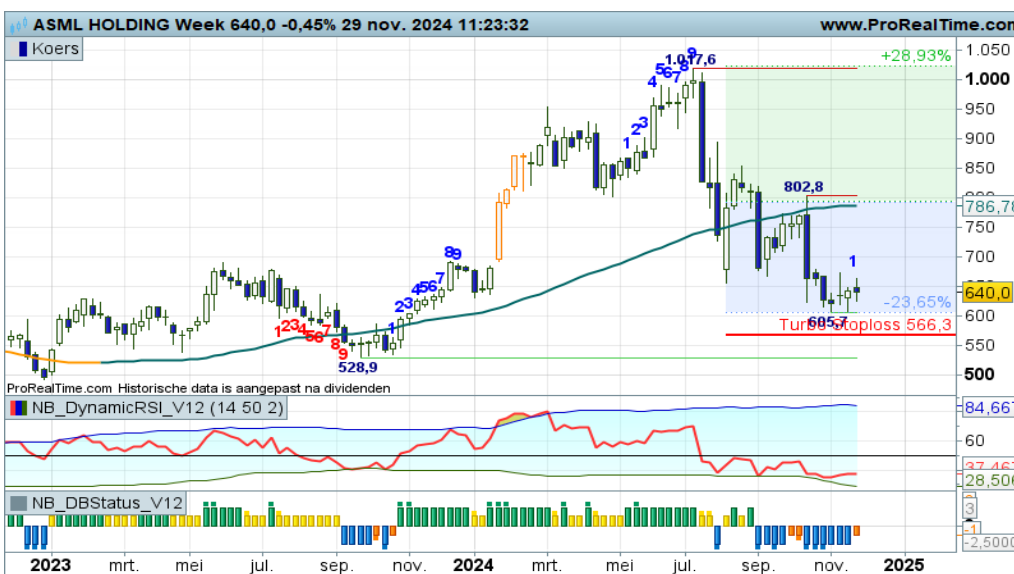

Met een vierde sprietcandle op rij is er sprake van onrustige bodemvorming op de groene steunstreep rond 605. Stabilisatie binnen de downtrend als opmaat voor een rebound? Of slijpen de beren hun messen om onder 605 toe te slaan? Het is wachten op een solide candle die aangeeft wat de volgende stap van de markt zal zijn. Daar dan positie op innemen, aldus de coach.

[Bekijk de BNP Paribas Turbo's](#)

**ASR Nederland - Bulls willen nog niet uitbreken**

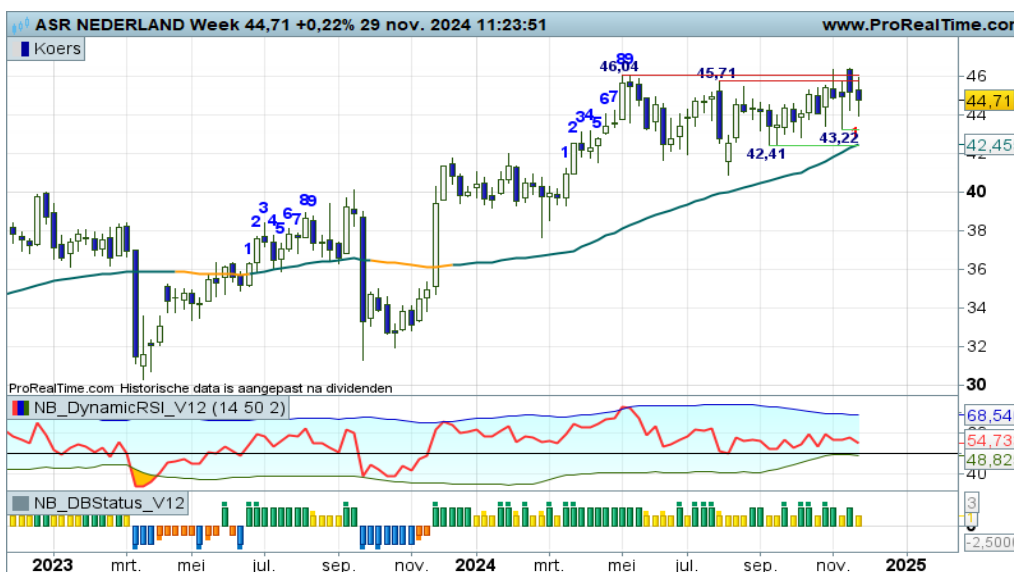

Deze chart toont de karakteristieken van een tradingbox, ofwel zigzaggen tussen duidelijke steun en weerstand. De ondertoon is positief, dus binnenkort kan de weerstandzone rond 46+ onder druk worden gezet, zo lijkt het. Maar dan moeten er wel overtuigende witte candles worden geplaatst. Dan zijn er anticiperende Turbo Long kansen.

[Bekijk de BNP Paribas Turbo's](#)

De waarde van uw belegging kan fluctueren. In het verleden behaalde resultaten bieden geen garantie voor de toekomst. Turbo's zijn complexe instrumenten en brengen vanwege het hefboomeffect een hoog risico mee van snel olopende verliezen. 7 op de 10 retail beleggers verliest geld met de handel in turbo's. Het is belangrijk dat u goed begrijpt hoe turbo's werken en dat u nagaat of u zich het hoge risico op verlies kunt permitteren.

**BESI - Zigzaggend koersbeeld**



De poging vanuit het stierenkamp om te rebounden naar de 125 zone stelt voorsnog niet veel voor. Het blijft een onrustig koersbeeld, zonder overtuigende richting. Dan maar even vanaf de zijlijn bekijken hoe de strijd zich verder ontwikkelt en wie binnenkort overtuigend initiatief neemt. De indicatoren wijzen in de richting van de bulls. In december dan maar dappere stierensprongen?

[Bekijk de BNP Paribas Turbo's](#)

**DSM - Firmenich - Overlevingsstand voor de bulls**



Vorige week een dappere witte candle op de SMA-lijn en een OS upcross bij de RSI, bodemstampers in actie om de trend te valideren. Deze week toch weer een zwarte candle, het wordt de bulls niet makkelijk gemaakt. Stieren in overlevingsstand, ze moeten blijven bewegen op of boven de SMA lijn om zicht te houden op hogere koersen richting de jaartimo. Onder 100,00 zakken ze door het ijs.

[Bekijk de BNP Paribas Turbo's](#)

**Exor NV - Onrustig koersbeeld**

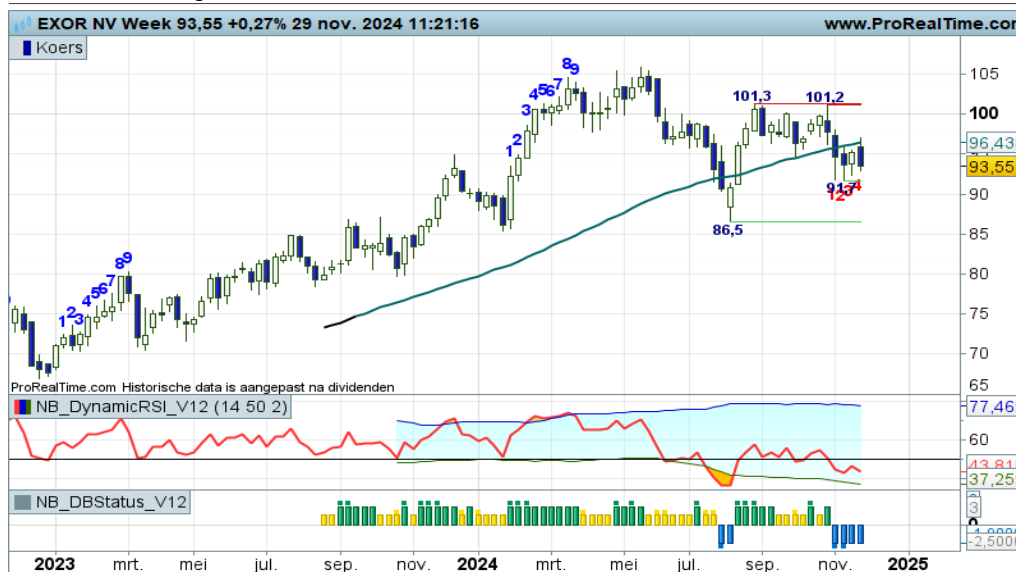

Het wil voorsnog niet vlotten met het koersverloop op een onrustig speelveld. Het is niet duidelijk wie overtuigend initiatief zal tonen om de koers significant van zijn plaats te drukken. Maar even bezien wat de spelers verder van plan zijn. Als historisch gedrag zich herhaalt, dan zouden de bulls binnenkort de SMA-lijn weer moeten oversteken. Deze week lukt dat niet gezien het Bearish Engulfing patroon. Dan maar in december proberen?

[Bekijk de BNP Paribas Turbo's](#)

De waarde van uw belegging kan fluctueren. In het verleden behaalde resultaten bieden geen garantie voor de toekomst. Turbo's zijn complexe instrumenten en brengen vanwege het hefboomeffect een hoog risico mee van snel olopende verliezen. 7 op de 10 retail beleggers verliest geld met de handel in turbo's. Het is belangrijk dat u goed begrijpt hoe turbo's werken en dat u nagaat of u zich het hoge risico op verlies kunt permitteren.

**Heineken** - Bearish sentiment houdt aan, wanneer start de rebound?



Conform de stand van de indicatoren is er sprake van een dalende trendfase. Ook charttechnisch wordt dit ondersteund door lagere toppen en lagere bodems onder de SMA-lijn. Deze week de start van een nieuwe downswing, dus de beren zijn nog niet klaar. Eerst druk zetten op de groene streep op 67+, zijn ze dan tevreden? Wachten op een eerstvolgende witte candle voor mogelijke rebound kansen.

Bekijk de BNP Paribas Turbo's

**IMCD** - Warrig koersbeeld



Koersvorming kronkelend rond de SMA-lijn, lagere toppen en mogelijk hogere bodems en wisselende standen bij de indicatoren. Een mix van plussen en minnen waardoor een uiterst warrig koersbeeld ontstaat. Een lastig speelveld om een duidelijk scenario te kunnen schetsen, het is even niet anders. Vanaf de zijlijn toezien hoe de strijd zich ontwikkelt, zo luidt de coaching overweging.

Bekijk de BNP Paribas Turbo's

**ING** - Correctie mag opdrogen bij de SMA lijn



Charttechnisch is een dubbele topformatie neergezet op 16+, hetgeen een verzwakking van de uptrend behelst. Deze week de swingteller naar -8, berendruk zwelt aan tot de Fibogrid op 14,5. Wellicht gaan we een tradingbox zien tussen 16+ en 14,5. Voor nu bezien of de correctie verder aanhoudt, of dat de bulls al weer in staat zijn om een witte candle te plaatsen op toch wel een mooie plek op de chart.

Bekijk de BNP Paribas Turbo's

De waarde van uw belegging kan fluctueren. In het verleden behaalde resultaten bieden geen garantie voor de toekomst. Turbo's zijn complexe instrumenten en brengen vanwege het hefboomeffect een hoog risico mee van snel olopende verliezen. 7 op de 10 retail beleggers verliest geld met de handel in turbo's. Het is belangrijk dat u goed begrijpt hoe turbo's werken en dat u nagaat of u zich het hoge risico op verlies kunt permitteren.



KPN - Volatil koersbeeld, bulls aan zet



“Even terug naar de steunstreep rond 3,50, om daarna de weg omhoog te hervatten, zo luidt het meest waarschijnlijke scenario. Deze week al weer een poging om te bodemen, dus de correctie kan worden afgerond. Bij meer witte candles zijn er charttechnisch gezien additionele koopkansen”, zo schreef ik vorige week. En zie, de bulls verstevigen hun grip, nu door naar 3,82. Koopkansen voor trendvolgende beleggers.

[Bekijk de BNP Paribas Turbo's](#)

NN Group - Bulls doen een paar stappen terug

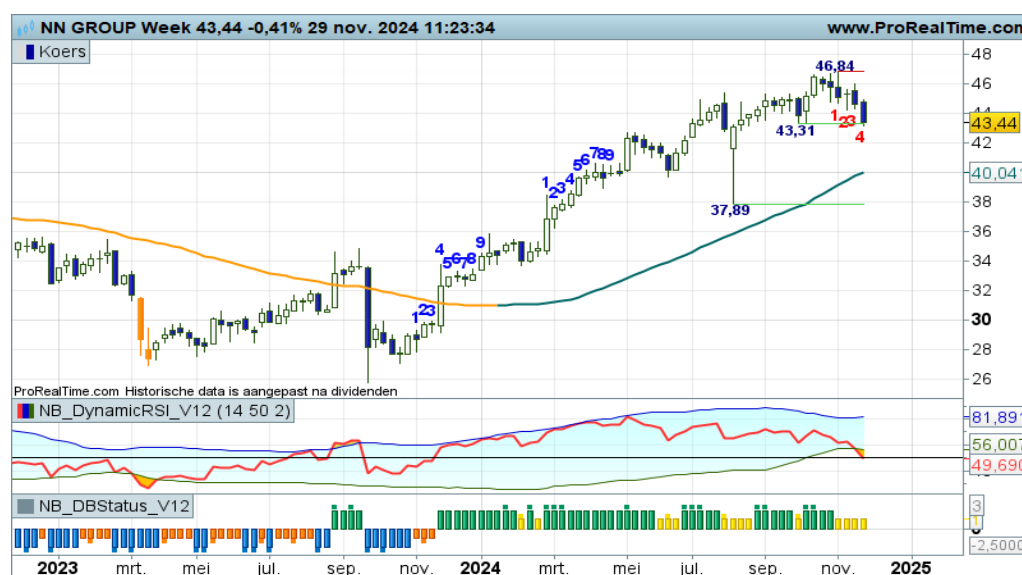

Al geruime tijd is er sprake van een interessante serie hogere toppen en hogere bodems boven een fier opkrukkende SMA-lijn. Maar dit koersritme wordt tijdelijk verstoord door een correctie, zo lijkt het. Even een paar stappen terug naar zo mogelijk 43+ of zelfs 40+ om daarna de trend te vervolgen, zo luidt het scenario. Wacht maar op additionele koopsignalen bij witte candles.

[Bekijk de BNP Paribas Turbo's](#)

Philips - Stieren gaan het weer proberen



“Bij signalen van bodemvorming rond 23+ zijn er weer koopkansen, want de trend blijft dan intact”, zo meldde ik vorige week. Deze week doen de bulls een dappere poging om de trend te hervatten, getuige de witte candle, swingteller op +1 en de DBS indicator in het groen met Enter Long coaching stip. Door naar 32+ in december, zo luidt het meest waarschijnlijke scenario. Trendbeleggers zien hun kansen.

[Bekijk de BNP Paribas Turbo's](#)

De waarde van uw belegging kan fluctueren. In het verleden behaalde resultaten bieden geen garantie voor de toekomst. Turbo's zijn complexe instrumenten en brengen vanwege het hefboomeffect een hoog risico mee van snel olopende verliezen. 7 op de 10 retail beleggers verliest geld met de handel in turbo's. Het is belangrijk dat u goed begrijpt hoe turbo's werken en dat u nagaat of u zich het hoge risico op verlies kunt permitteren.

**Prosus** - De koers zakt weg in het stijgingskanaal



“Niet meer dan een gezonde afkoeling, even terug naar de Fibo grid rond 38,00 tot mogelijk 35,00. Wellicht dat er eerder wordt gebodemd, maar dan moeten we eerst een overtuigende witte candle zien. Daar wachten we nu op voor hernieuwde aankoopkansen”, zo schreef ik recent. Ik hoef hier niets aan toe te voegen, het is wachten op de bodemstampers.

[Bekijk de BNP Paribas Turbo's](#)

**Randstad** - Steun bij 40?

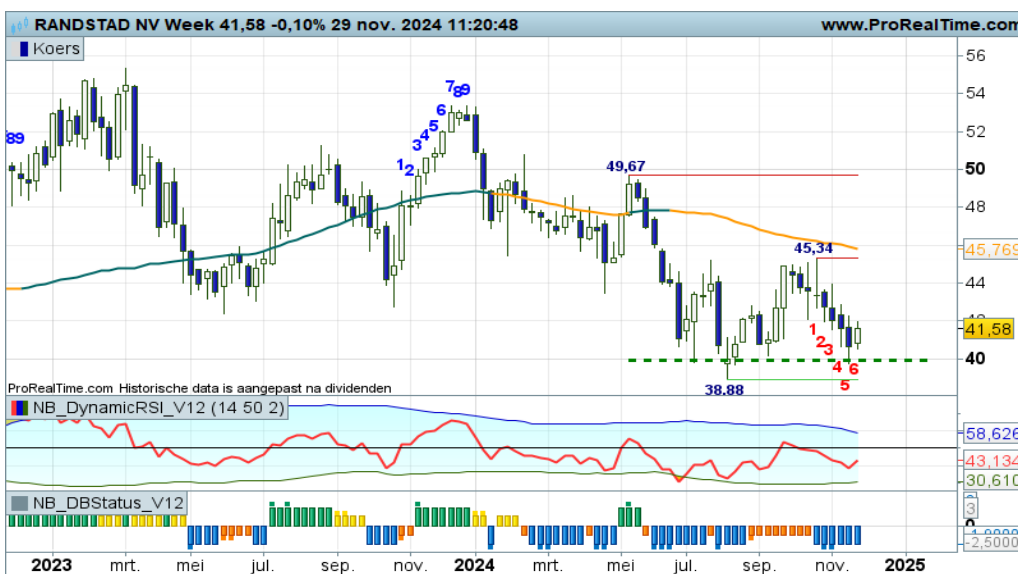

De trend is weliswaar neerwaarts, toch lijkt er gebodemd te worden bij 40+. Deze week mogelijk een witte candle als eerste stap in het bodemproces om daarna met meer witte candles hogere koersen te zien tot wellicht de 45+ zone. De contouren van een trading box zouden hierdoor kunnen opdoemen. Dus voorsnog van 40 naar 45 en weer terug?

[Bekijk de BNP Paribas Turbo's](#)

**RELX** - Twee cruciale routepaaltjes

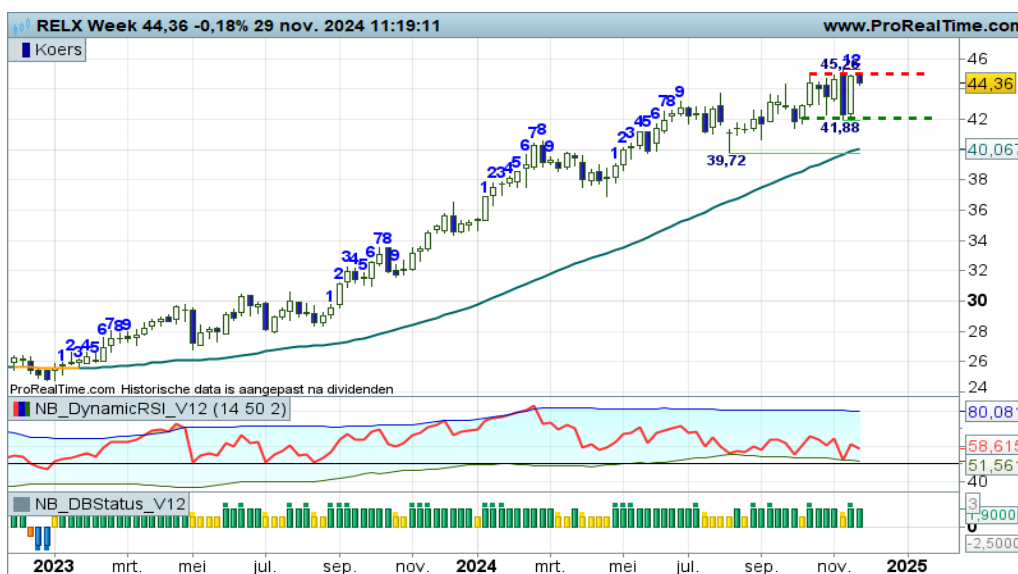

Er wordt een moeizame strijd gevoerd bij de 45,00 passage. Het lukt de bulls voorsnog niet om deze weerstand te slechten om daarmee de trend een nieuwe impuls te geven. De beren krijgen ook geen poot aan de grond, onder 42,00 is dat wel het geval. Twee belangrijke routepaaltjes dus, onder 42,00 of boven 45,00 een nieuwe significante koersbeweging, aldus de coach.

[Bekijk de BNP Paribas Turbo's](#)

Shell PLC - De bulls hebben het moeilijk



Deze week een vervelende berentik, de bulls moeten terug naar de SMA lijn rond 30,50. Houden ze daar stand of zakken ze door het ijs? Komende week moet dat blijken. Bij een witte candle op de SMA lijn herkansing voor trendbeleggers. Bij een zwarte candle onder de SMA lijn gaat een negatieve overgangsfase van start. Dan toch de koopposities maar verkleinen.

[Bekijk de BNP Paribas Turbo's](#)

UMG - De beer houdt grip op het veld, maar de bulls vechten terug

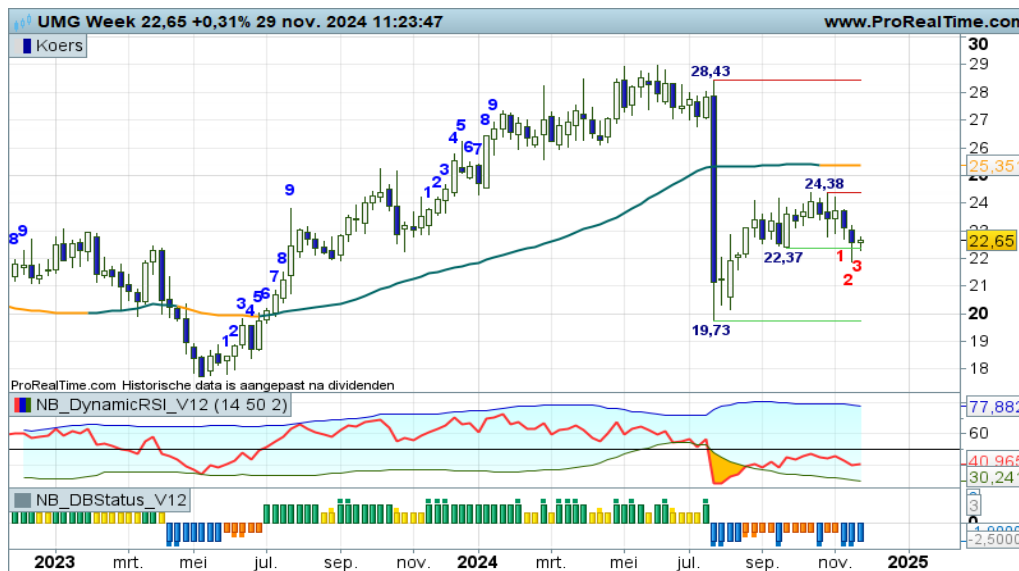

Binnen de dalende trendfase doen de bulls een poging om verloren terrein terug te winnen, getuige de witte candle op de groene steunstreep op 22+. Het is een eerste stap in een mogelijke rebound naar 24+, maar dan moet de candle wit blijven en moet er komende week ook een witte kaars verschijnen. Dan zien range spelers hun kansen.

[Bekijk de BNP Paribas Turbo's](#)

Unilever - Bulls mogen hun pad vervolgen



“De afstand met de gemiddelde lijn mag worden verkleind, om daarna de trend te vervolgen, dat is voornamelijk het meest waarschijnlijke scenario. Wachten op nieuwe aankoopkansen, zo luidt de coaching overweging.”, zo schreef ik vorige week. Deze week tonen de bulls hun wil om de trend te hervatten met een rit naar de rode streep op 59+. Additionele aankoopkansen voor trendvolgende beleggers.

[Bekijk de BNP Paribas Turbo's](#)

De waarde van uw belegging kan fluctueren. In het verleden behaalde resultaten bieden geen garantie voor de toekomst. Turbo's zijn complexe instrumenten en brengen vanwege het hefboomeffect een hoog risico mee van snel olopende verliezen. 7 op de 10 retail beleggers verliest geld met de handel in turbo's. Het is belangrijk dat u goed begrijpt hoe turbo's werken en dat u nagaat of u zich het hoge risico op verlies kunt permitteren.

Wolters Kluwer - Spartelende stieren



Het koersritme oogt wat nerveus, maar kent wel een positieve ondertoon. Met vooral een sterke RSI genieten de bulls het voordeel van de twijfel, zij mogen hun troefkaarten verder uitspelen. Zolang de koers boven 150 blijft bewegen houden ze de regie in handen en zijn hogere niveaus aannemelijk. De zwarte candle van deze week is voornamelijk een korte adem-pauze.

Bekijk de BNP Paribas Turbo's

Chart Navigator - TA Coaching Rubriek

Mijn ideale Trade Plan - FIBO38ABC

Als technische analyse coach ben ik steeds op zoek naar materiaal dat ik kan inzetten voor coaching doeleinden. Zo gebruik ik als charting tool veelvuldig de Fibo grid, u kent die wel, de drie rode stippellijnen als 38,2%, 50% en 61,8% retracements, die toekomstige steun- en weerstandsniveaus, of bodems en toppen zo u wilt, indiceren. Vooral in te zetten na een breakout beweging teneinde de pullback te kunnen inschatten. Maar ook uiterst waardevol om na een actie beweging binnen een trend de reactie beweging te kunnen detecteren. Welnu, deze pullback en reactie koersbewegingen vormen de basis voor mijn ideale Trade Plan.

FIBO38ABC

Om het handelsplan uit te kunnen voeren zoek je op de chart een breakout beweging, ofwel de eerste stap in mogelijk een nieuwe trend. Deze breakout (een koersbeweging door de SMA lijn heen) label je als de AB beweging. Vervolgens bepaal je de pullback (C), ofwel de terugtest richting de gepasseerde SMA lijn. Nu komt het geheim van de smid. Je plaatst de Fibo grid op AB en als de pullback dan uiterst mild is en niet verder reikt dan de 38,2% retracement streep, dan is de aanloop voor een nieuwe significante koersbeweging zeer kort. Anders gedefinieerd, de initiatiefnemer voor een nieuwe koersbeweging laat weinig ruimte toe voor de tegenpartij. Dit is veelal een sterk trendmatig signaal en een mooie springplank voor bull of bear.

Pullback en Reactie Scenario

Beide varianten van het handelsplan staan ter illustratie afgebeeld in bijgaande afbeelding. De bovenste twee plaatjes illustreren het pullback scenario. Je kunt goed zien welke stappen daarbij horen in resp. een opwaartse en neerwaartse trendbreuk. De onderste twee figuren illustreren het reactie scenario. Links de beweging in een uptrend, rechts in een downtrend. Volg de ABC en stel vast wanneer je na C in actie kunt komen.

Het FIBO38ABC handelsplan kan regelmatig worden ingezet op charts met een duidelijk trendmatig koersverloop met significante koersbewegingen. In een trading range doet FIBO38ABC het minder goed.

FIBO38ABC

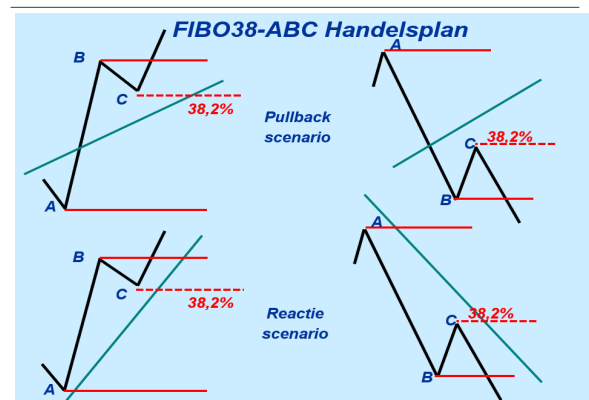

LUNCH WEBINAR

LET OP: eerstvolgende uitzending is op **Donderdag 12 december om 12:00 uur**



BB&B WEBINAR

TA coaching sessie voor middellange termijn trendvolgende beleggers. **Maandag 16 dec. 19:30 uur**



VISIE & TIPS 2025

Traditionele webinar met visie en tips voor de eerste helft van 2025. Met Janneke, Koen, Jim en Nico. **Donderdag 12 dec. 20:00 uur**

De waarde van uw belegging kan fluctueren. In het verleden behaalde resultaten bieden geen garantie voor de toekomst. Turbo's zijn complexe instrumenten en brengen vanwege het hefboomeffect een hoog risico mee van snel oplappende verliezen. 7 op de 10 retail beleggers verliest geld met de handel in turbo's. Het is belangrijk dat u goed begrijpt hoe turbo's werken en dat u nagaat of u zich het hoge risico op verlies kunt permitteren.



## Arcadis - Van trend naar trading



Binnen de langere termijn positieve trend lijkt zich een stabilisatie af te tekenen tussen 61+ steun en 66+ weerstand. Je zou deze stabilisatie een tradingbox kunnen noemen waarbinnen de koers heen en weer wordt gezwiept. De RSI stuurt aan op bodemvorming, dus bij een witte candle rond 61+ zijn er charttechnische aankopen voor trading range spelers. Deze week al?

[Bekijk de BNP Paribas Turbo's](#)

## Fugro - Bodemstampers in actie



Een felle koersafval met inmiddels aardig wat overshooting dicht bij de groene steunzone rond 15+. Hoog tijd dat de breakoutbeweging wordt afgerond en dat een pullback kan starten richting de SMA-lijn om deze als weerstand te testen en daarmee de trendomkeer te valideren. Met de zo mogelijk tweede witte candle van deze week zijn er dan ook reboundkansen voor countertrend spelers.

[Bekijk de BNP Paribas Turbo's](#)

## Pharming - Charttechnische rebound kansen



Vorige week een Doji candle, deze week mogelijk een witte candle als hogere bodem boven 0,6475, zowaar een afzwakking van de dalende trend. Puur en alleen charttechnisch beoordeeld zijn er dus rebound kansen richting de eerste rode streep op 0,862, toch een leuk ritje. Voor koopjesjagers een interessante propositie.

[Bekijk de BNP Paribas Turbo's](#)

**PostNL -** Weinig stieren op het veld



Het is duidelijk zichtbaar dat de beer heer en meester is op dit speelveld. Lagere toppen en lagere bodems onder een dalende SMA-lijn met negatieve rangen en standen bij de indicatoren illustreren dit. Mogelijk dat er rond 0,98 gebodemd gaat worden om te beer te remmen. Er moet uiteraard veel meer gebeuren om het tij te keren.

[Bekijk de BNP Paribas Turbo's](#)

**Just Eat Takeaway -** Bulls raken de weerstandzone

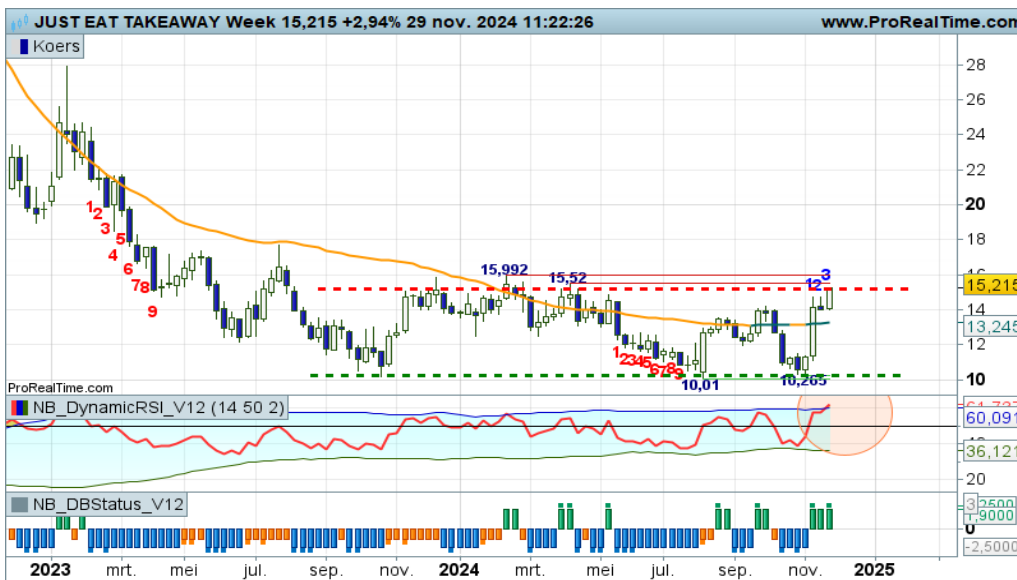

De bulls zijn bezig met een indrukwekkende rally, ze raken de 15+ weerstandzone, in het verleden vaak het einde van de bullenparade. Gaat dat nu weer gebeuren? De RSI stuurt hier wel op aan met zijn OB stand. Als er komende week een zwarte candle verschijnt tegen de rode streep dan zijn de bulls kennelijk klaar en is het raadzaam om de winsten te verzilveren. Bij een witte candle daarentegen de rit gewoon verder uitzitten.

[Bekijk de BNP Paribas Turbo's](#)

**Wereldhave -** Gewone correctie



Recent is voor de tweede maal een top geplaatst op 15+, waarna een normale correctie volgde richting de SMA-lijn die rond 13,50 in het veld ligt. Alle indicatoren in de correctiestand, dus is het wachten op signalen van bodenvorming, uiteraard boven de SMA-lijn, om anticiperende koopkansen aangereikt te krijgen. De beweeglijkheid op het veld is vrij groot, hou daar rekening mee.

[Bekijk de BNP Paribas Turbo's](#)

De waarde van uw belegging kan fluctueren. In het verleden behaalde resultaten bieden geen garantie voor de toekomst. Turbo's zijn complexe instrumenten en brengen vanwege het hefboomeffect een hoog risico mee van snel olopende verliezen. 7 op de 10 retail beleggers verliest geld met de handel in turbo's. Het is belangrijk dat u goed begrijpt hoe turbo's werken en dat u nagaat of u zich het hoge risico op verlies kunt permitteren.

Ackermans v. Haaren - Volatiele correctie

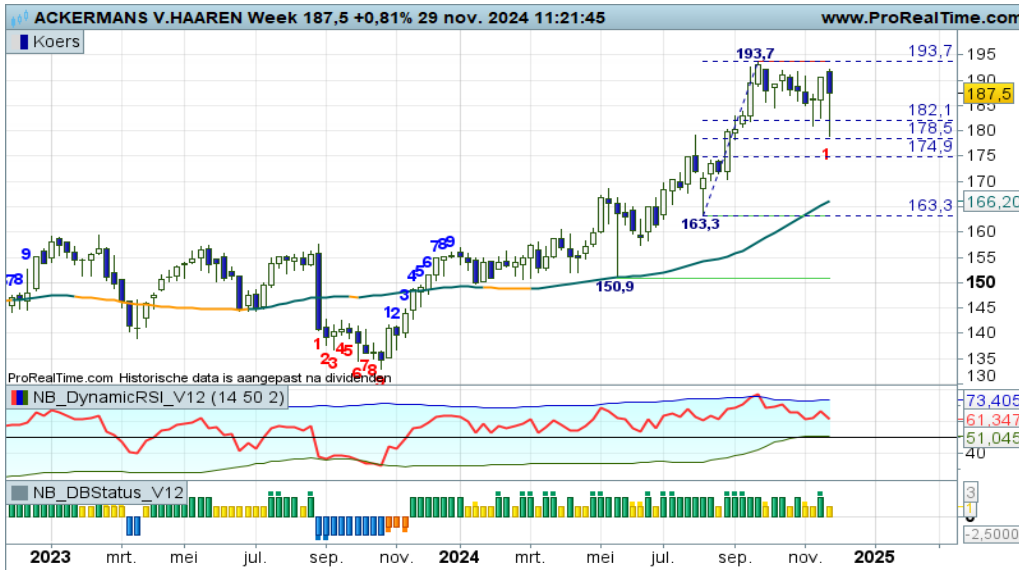

Sinds november vorig jaar is een redelijk sterke trendfase valide, getuige de serie hogere toppen en hogere bodems boven een fier opkrullende gemiddelde lijn. Onlangs is er getopt op krap 194, waarna een volatiele correctie volgde. Een sprietige candle deze week, spartelende stieren met veerkracht. Volgende week mogelijk de swingteller naar +1, dat zou dan een sterk trendscenario opleveren.

[Bekijk de BNP Paribas Turbo's](#)

Aedifica - Gaan we een tradingbox zien?



De recente rappe koersdaling heeft inmiddels geleid tot een -9 stand op de swingteller met een koers nipt boven de groene steunstreep op krap 56,00. De RSI raakte bijna de OS-lijn, dus het is aannemelijk dat de bulls deze week terugkeren op het veld om een tradingbox in stand te houden, met 56,00 als onderlijn en mogelijk 65,00 als bovenlijn. Er zijn dan ook anticiperende koopkansen voor tradingbox spelers.

[Bekijk de BNP Paribas Turbo's](#)

Barco - Beren naderen de steunzone



Al zeer geruime tijd is er sprake van een stevige dalende trendfase, u ziet ongetwijfeld de kenmerken. Maar kan de dalende trend binnenkort worden afgezwakt? De beren naderen immers de steunzone op 10+. Mocht het lukken om een witte candle te plaatsen op de groene zone, dan zien we een gelijke bodem meer. Dit duidt op een verzwakking van de trend, hetgeen tot een rebound kan leiden.

[Bekijk de BNP Paribas Turbo's](#)

EUR/USD - Het vallende mes ligt stil...



“Laat de beer maar even gaan, wacht totdat het vallende mes stil ligt. De kans hierop groeit aanzienlijk”, zo meldde ik vorige week. En zie, na de diepe oranje MRI candle staat er deze week een witte candle in swing -9. Bodemstampers in actie om de bulls de gelegenheid te geven een pullback te starten richting de SMA lijn rond 1,08+. Een interessant climax scenario voor koopjesjagers.

[Bekijk de BNP Paribas Turbo's](#)

Euro Bund Future - Uitbraak uit de driehoek in gang gezet



“Al geruime tijd is er sprake van koersvorming binnen een breed driehoekspatroon, waarbij de apex van het patroon in zicht komt. Dit impliceert dat een uitbraak uit het consolidatiepatroon aannemelijk is. Hamvraag is uiteraard aan welke kant de koers zal uitbreken”, zo schreef ik vorige week. Deze week blijkt dat de bulls het gaan proberen. Een dappere stap noordwaarts, komende week graag een bevestiging van de uitbraak.

[Bekijk de BNP Paribas Turbo's](#)

30Y TBond Future - Tijd voor de pullback



Vorige week in de negatieve overgangsfase de swingteller naar -8 en de RSI bijna bij de dynamische OS-lijn. Het werd dus tijd dat een rebound wordt gestart richting de SMA-lijn om die als weerstand te testen. En die rebound wordt deze week in gang gezet, zo lijkt het. Maar eens bezien wat de bulls verder van plan zijn. Turbo Long Rebound posities ter overweging.

[Bekijk de BNP Paribas Turbo's](#)

De waarde van uw belegging kan fluctueren. In het verleden behaalde resultaten bieden geen garantie voor de toekomst. Turbo's zijn complexe instrumenten en brengen vanwege het hefboomeffect een hoog risico mee van snel olopende verliezen. 7 op de 10 retail beleggers verliest geld met de handel in turbo's. Het is belangrijk dat u goed begrijpt hoe turbo's werken en dat u nagaat of u zich het hoge risico op verlies kunt permitteren.



## Goud - Volatiel gespartel



Met gevoel voor dramatiek wordt het spel gespeeld door stier en beer. Afwisselend forse witte en zwarte candles met deze week weer wat berendruk bij de onderkant van het stijgingskanaal en boven de eerste Fibo lijn. Met deze voortgang kan de trend een nieuwe impuls krijgen richting 2800. Charttechnisch zijn er nieuwe of additionele koopkansen bij nieuwe witte candles, nog geen bevestiging door de indicatoren.

[Bekijk de BNP Paribas Turbo's](#)

## Zilver - Afdaling binnen het stijgingskanaal



Momenteel is een stevige correctie gaande richting de oplopende steunlijn rond 28+. Als daar wordt gebodemd zijn er weer nieuwe of additionele Turbo Long kansen. Dat is in het kort mijn duiding van de weekkaart. Dus zolang er zwarte candles verschijnen, blijven de beren aan zet en is het wachten op de eerstvolgende witte candle op het best wel grillige en nerveuze speelveld.

[Bekijk de BNP Paribas Turbo's](#)

## BrentOil future - Nervous gezwiep in de box



Het gaat er nogal ruig aan toe op dit speelveld. Stiersprongen worden rap afgewisseld met felle berentikken, waardoor het koersverloop stagneert in de tradingbox. Maar op afstand gezien hangt er wel een rally in de lucht naar de bovenkant van de range zo rond 85. De candle van deze week is echter een aarzelende candle, wit is de gewenste kleur van de kaars.

[Bekijk de BNP Paribas Turbo's](#)

De waarde van uw belegging kan fluctueren. In het verleden behaalde resultaten bieden geen garantie voor de toekomst. Turbo's zijn complexe instrumenten en brengen vanwege het hefboomeffect een hoog risico mee van snel oplopende verliezen. 7 op de 10 retail beleggers verliest geld met de handel in turbo's. Het is belangrijk dat u goed begrijpt hoe turbo's werken en dat u nagaat of u zich het hoge risico op verlies kunt permitteren.

Nico Bakker heeft een positie in de AEX index.

### **Risicowaarschuwing**

Turbo's zijn complexe instrumenten en brengen vanwege het hefboomeffect een hoog risico mee van snel oplopende verliezen. 7 op de 10 retail beleggers verliest geld met de handel in turbo's. Het is belangrijk dat u goed begrijpt hoe turbo's werken en dat u nagaat of u zich het hoge risico op verlies kunt permitteren.

### **Disclaimer**

Nico Bakker is directeur/eigenaar van BTAC Visuele Analyse en als zelfstandig consultant gelieerd aan BNP Paribas S.A. ([www.bnpparibasmarkets.nl](http://www.bnpparibasmarkets.nl)). De informatie in deze publicatie is niet bedoeld als individueel beleggingsadvies of als een individuele aanbeveling tot het doen van bepaalde beleggingen. Iedere belegging die u overweegt, dient u te toetsen aan uw persoonlijk beleggersprofiel of te bespreken met uw beleggingsadviseur. De waarde van uw beleggingen kan fluctueren. In het verleden behaalde resultaten bieden geen garantie voor de toekomst. De standpunten en vooruitzichten van Bakker geven diens technische mening weer over het betreffende item in de hoedanigheid van technisch analist en consultant.

De beloning aan Bakker staat/ stond/ zal niet direct of indirect in relatie (staan) tot zijn specifieke aanbevelingen of standpunten in deze publicatie.

Nico Bakker van BTAC heeft mogelijk een positie in een van de onderliggende waarden, zoals beschreven in dit document, evenals financiële instrumenten die hiermee verband houden. Er kan tevens sprake zijn van indirecte deelnemingen via beleggingsfondsen, pensioenfondsen en/of kapitaalverzekeringen waarin wordt belegd en waar hij of andere medewerkers van BTAC geen invloed hebben op het beleggingsbeleid. Verder zijn er geen andere potentiële belangenconflicten bekend.

Lees hier de disclaimer ten aanzien van beleggingsaanbevelingen die op dit document van toepassing is: <https://www.bnpparibasmarkets.nl/disclaimerbeleggingsaanbevelingen>.



**BNP PARIBAS**

**De bank voor een wereld in verandering**