



**TA: Chart Navigator
MARKETING**

Meer informatie

Ga naar

www.bnpparibasmarkets.nl

of bel 0900 MARKETS

(0900 6275387; lokaal tarief)

X / Twitter: @TheDailyTurbo

De maanden oktober en november hebben niet het resultaat opgeleverd wat wij historisch gezien hadden mogen verwachten. Jammer, snel vergeten en gaan genieten na de geweldige start van de decembermaand. De hoop op een **“Oliebollenrally”** laait op, menig grafiek vertoont weer wat glans en links en rechts zijn er mooie koopkansen zichtbaar. Check uw favoriete titels om te zien of u daar nog wat extra rendement kunt scoren.

AEX-Index® - Bulls hervatten de trend

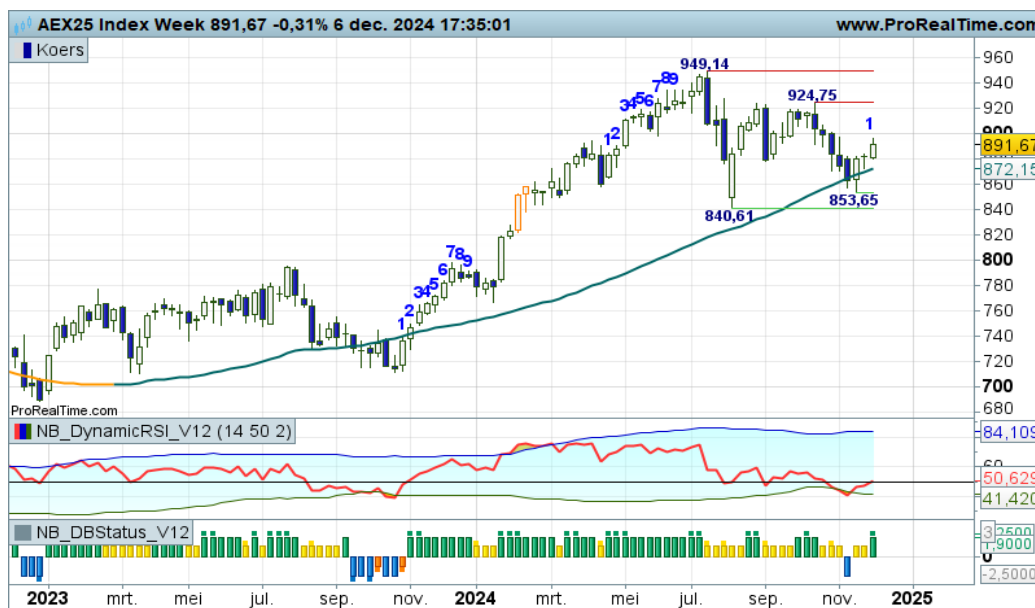

“Met de bulls in een overlevingsmodus is het noodzakelijk dat zeer rap wederom een solide witte candle wordt geproduceerd. Dan krijgen trendvolgende beleggers koopkansen aangereikt en is er nog hoop op een decemberrally. Volgende week zo mogelijk de swingteller naar een +1 stand zal voor de bulls een mooie impuls zijn om te doen wat wij van hen verwachten”, zo schreef ik vorige week. En zie, de bulls gaan er van door. Op de juiste plek wordt de trend nieuw leven ingeblazen, een rally is gestart met de intentie de 9 weer op het scherm te krijgen. Turbo Long kansen worden aangereikt.

Inhoud Chart Navigator

Indices	P. 2
AEX® Hoofdfondsen	P. 4
TA Coaching Rubriek	P. 12
Selectie Midkapfondsen	P. 13
Turbo Titels België	P. 15
Valuta - Obligaties	P. 16
Grondstoffen	P. 16

Wilt u reageren?

Heeft u opmerkingen, vragen, suggesties, aanvullingen, wilt u reageren? Doe dit dan door een email te sturen naar:

markets@bnpparibas.com

De RealTime grafieken in deze editie zijn bijgewerkt tot en met de slotkoersen van vrijdag 6 december. De openingskoersen van week 50 kunnen het scenario wijzigen.

Analyses en coaching:

Nico P.R. Bakker

X / Twitter: @TheDailyTurbo

www.bnpparibasmarkets.nl

Bekijk de BNP Paribas Turbo's



BNP PARIBAS

De bank voor een wereld in verandering

De waarde van uw belegging kan fluctueren. In het verleden behaalde resultaten bieden geen garantie voor de toekomst. Turbo's zijn complexe instrumenten en brengen vanwege het hefboomeffect een hoog risico mee van snel oplopende verliezen. 7 op de 10 retail beleggers verliest geld met de handel in turbo's. Het is belangrijk dat u goed begrijpt hoe turbo's werken en dat u nagaat of u zich het hoge risico op verlies kunt permitteren.

Bel20 Index - Correctie houdt nog even aan

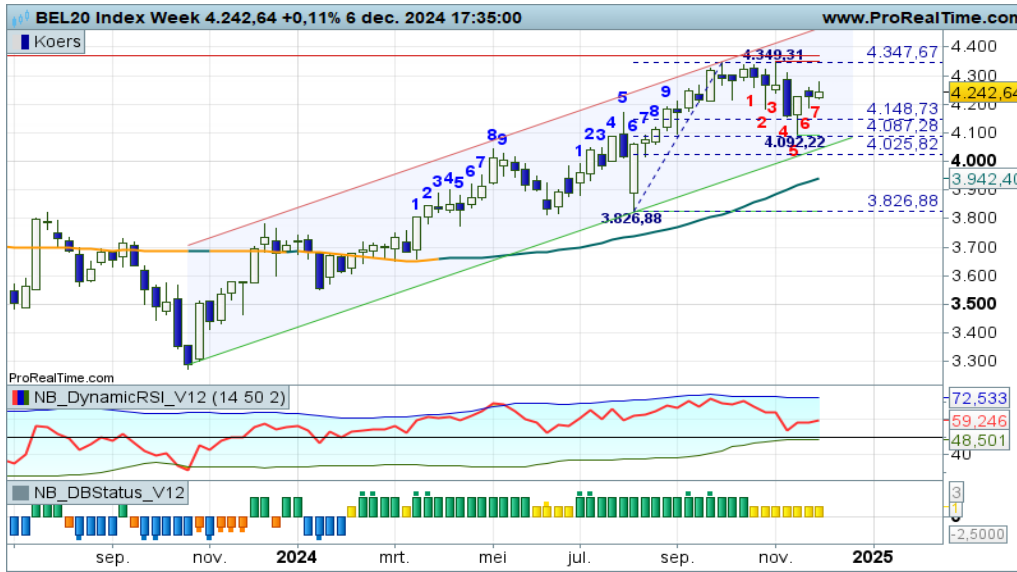

Deze week de swingteller een tandje lager naar -7 met een kleine witte candle. De correctie kan aanhouden tot zo mogelijk de onderkant van het stijgingskanaal. Uitzien naar een nieuwe hogere bodem, uiteraard binnen de lijnen van het kanaal, om dan weer aankansen aangereikt te krijgen. De RSI ligt er goed bij, dus de trend komt als zodanig niet in gevaar. En wie weet biedt de Fibogrid al voldoende steun.

[Bekijk de BNP Paribas Turbo's](#)

DAX® index - Decemberrally met aangescherpte ATH



Vorige week een kleine witte candle in swing +1, deze week een prima vervolg met een solide witte candle, waardoor zelfs de ATH wordt scherpgesteld. De bulls hebben vrij spel, er is geen overspannenheid, maar eens bezien tot hoever zij kunnen reiken. Vooralsnog kunnen Turbo Long posities worden aangehouden en uitgebreid.

[Bekijk de BNP Paribas Turbo's](#)

EUROSTOXX50® index - Randje ravijn scenario houdt de bulls in de race



"Al met al een penibele situatie voor de stieren. Laten we hopen dat ze straks de decembermaand goed van start gaan met witte candles. Dan is er immers zicht op een rally naar de 5100+ zone. Wacht op wit voor aankansen", zo luidde mijn coaching commentaar vorige week. En zie, de bulls overleven, ze sprinten weg van de SMA lijn, de trend krijgt een nieuwe impuls, nu volhouden bulls!

[Bekijk de BNP Paribas Turbo's](#)

De waarde van uw belegging kan fluctueren. In het verleden behaalde resultaten bieden geen garantie voor de toekomst. Turbo's zijn complexe instrumenten en brengen vanwege het hefboomeffect een hoog risico mee van snel olopende verliezen. 7 op de 10 retail beleggers verliest geld met de handel in turbo's. Het is belangrijk dat u goed begrijpt hoe turbo's werken en dat u nagaat of u zich het hoge risico op verlies kunt permitteren.

NASDAQ index - Mooi koersverloop



De ondertoon is positief met koersvorming in een stijgingskanaal in combinatie met positieve rangen en standen bij de indicatoren. Het ziet er naar uit dat richting de jaarultimo hogere koersen aannemelijk zijn, met eventueel wat extra aanloopjes. De speelruimte is immers groot, hou de krijtstrepen van het stijgingskanaal maar in de gaten als er Turbo Long posities uitstaan.

Bekijk de BNP Paribas Turbo's

S&P500 index - VS barometer goed in een plusstand



Er is al geruime tijd sprake van een sterke ondertoon, de bulls hebben de regie stevig in handen, ondanks tussentijdse milde berentikken. Er is geen sprake van overspannenheid, er liggen geen rode strepen in de buurt, dus een verdere opmars tot ver boven 6.000 is een aannemelijk scenario. Dat ziet er goed uit richting de jaarultimo. Koopposities mogen voornamelijk worden aangehouden, aldus de stand van de DBS indicator.

Bekijk de BNP Paribas Turbo's

NIKKEI 225 index - Onrustig speelveld, nerveuze koerssprongen



Weinig trendmatigheid maar wel de nodige turbulentie, dat is kenmerkend voor het huidige koersbeeld. De indicatoren wisselen hierdoor rap van stand, dus daar hebben we nu weinig aan. Charttechnisch gezien zie ik een zijwaarts koerspatroon, geen animo bij beer of stier. Het is uitzien naar een duidelijk signaal waaruit blijkt wie de index significant van zijn plaats kan drukken. Dan zijn er weer Turbo posities te overwegen.

Bekijk de BNP Paribas Turbo's

De waarde van uw belegging kan fluctueren. In het verleden behaalde resultaten bieden geen garantie voor de toekomst. Turbo's zijn complexe instrumenten en brengen vanwege het hefboomeffect een hoog risico mee van snel olopende verliezen. 7 op de 10 retail beleggers verliest geld met de handel in turbo's. Het is belangrijk dat u goed begrijpt hoe turbo's werken en dat u nagaat of u zich het hoge risico op verlies kunt permitteren.

ABN Amro Bank - Bodemstamper in aantocht



“Wachten op nieuwe koopkansen als de correctie wordt afgerond, zo luidt de coaching overweging. De RSI raakt al weer de OS-lijn, dus bodemstamper mogen in actie komen. Wordt december een maand met witte weekcandles?”, zo schreef ik vorige week. Deze week een dappere poging om te bodemen op de plek waar we dat het liefste zien. Charttechnisch zijn er anticiperende koopkansen.

[Bekijk de BNP Paribas Turbo's](#)

Adyen - Bulls gaan er rap van door



“De beren verstoren het feestje van de bulls met een stevige tik. Maar kijk eens naar de veerkracht bij de bulls, ze laten zich niet makkelijk verjagen. De SMA lijn houdt hen in de race, de trend kan gewoon worden vervolgd”, zo schreef ik vorige week. Met de derde witte candle deze week wordt er inderdaad een poging gedaan om op te veren, nu bevestigd door de indicatoren. Hernieuwde Turbo Long kansen.

[Bekijk de BNP Paribas Turbo's](#)

Aegon - Uiterst milde correctie

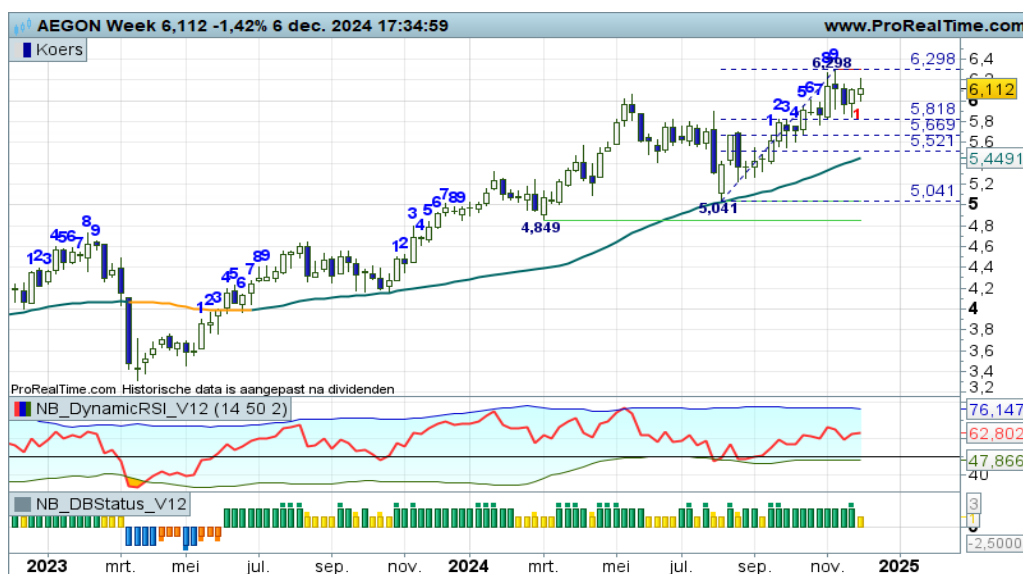

Een milde correctie is gaande met mogelijk deze week de swingteller op -1 maar wel met steun op de eerste Fibolijn op 5,80+. De trend blijft intact zo te zien, in december mogen de bulls opstomen naar 6,30 en proberen deze weerstand te slechten. Mooie vooruitzichten voor trendvolgende beleggers, zij mogen hun koopposities aanhouden.

[Bekijk de BNP Paribas Turbo's](#)

De waarde van uw belegging kan fluctueren. In het verleden behaalde resultaten bieden geen garantie voor de toekomst. Turbo's zijn complexe instrumenten en brengen vanwege het hefboomeffect een hoog risico mee van snel olopende verliezen. 7 op de 10 retail beleggers verliest geld met de handel in turbo's. Het is belangrijk dat u goed begrijpt hoe turbo's werken en dat u nagaat of u zich het hoge risico op verlies kunt permitteren.

Ahold - Bulls raken de bovenkant van het stijgingskanaal



Deze week wordt opnieuw een candle geplaatst ruim boven de 30+, maar ook tegen de weerstandlijn van het stijgingskanaal. Indicatie van topvorming als opmaat voor een correctie richting de steunlijn van het kanaal, toch een potentiële daling naar 29+. Uit hoofde van moneymanagement is het dan ook te overwegen om deels wat koopposities te verzilveren, aldus de coach.

[Bekijk de BNP Paribas Turbo's](#)

Akzo Nobel - Herstelpoging



Deze week zowaar een poging vanuit de stierenhoek om te rebounden richting de SMA lijn op 62+. Volatiele bewegingen, een onrustig koersbeeld met thans dus wat stierensprongen. Voor reboundspelers zijn er kansen, trendbeleggers kijken de kat nog even uit de boom. Ruim boven de 60+ zone kunnen de bulls echt een vuist maken.

[Bekijk de BNP Paribas Turbo's](#)

Arcelor Mittal - Stieren stabiliseren boven de SMA lijn



In de afgelopen weken was het klungelend rond de SMA-lijn, het was niet duidelijk wat er ging gebeuren. Daar kwam recent verandering in dankzij de forse uitbraakcandle richting 24,63, gelijk aan de eerste rode streep. De bulls tonen initiatief en mogen nu proberen een solide uptrend te starten. In het verleden is dat niet altijd gelukt, dus blijf alert op versturende berentikken. Boven de rode streep op 24+ is er meer lucht voor de bulls.

[Bekijk de BNP Paribas Turbo's](#)

De waarde van uw belegging kan fluctueren. In het verleden behaalde resultaten bieden geen garantie voor de toekomst. Turbo's zijn complexe instrumenten en brengen vanwege het hefboomeffect een hoog risico mee van snel olopende verliezen. 7 op de 10 retail beleggers verliest geld met de handel in turbo's. Het is belangrijk dat u goed begrijpt hoe turbo's werken en dat u nagaat of u zich het hoge risico op verlies kunt permitteren.

ASMI - Dappere bodemvorming



Dappere bodemvorming en stabilisatie in afwachting van een volgende stap. Komen de bulls in actie? Dan moeten ze met een solide witte candle richting de SMA lijn opstomen en vervolgens de lijn oversteken om de beren van zich af te kunnen schudden. Gaat dat in december gebeuren? Of slaan de beren genadeloos toe bij koersvorming onder 490-479? Maar even vanaf de zijlijn toekijken.

[Bekijk de BNP Paribas Turbo's](#)

ASML - Sprieterige bodemvorming

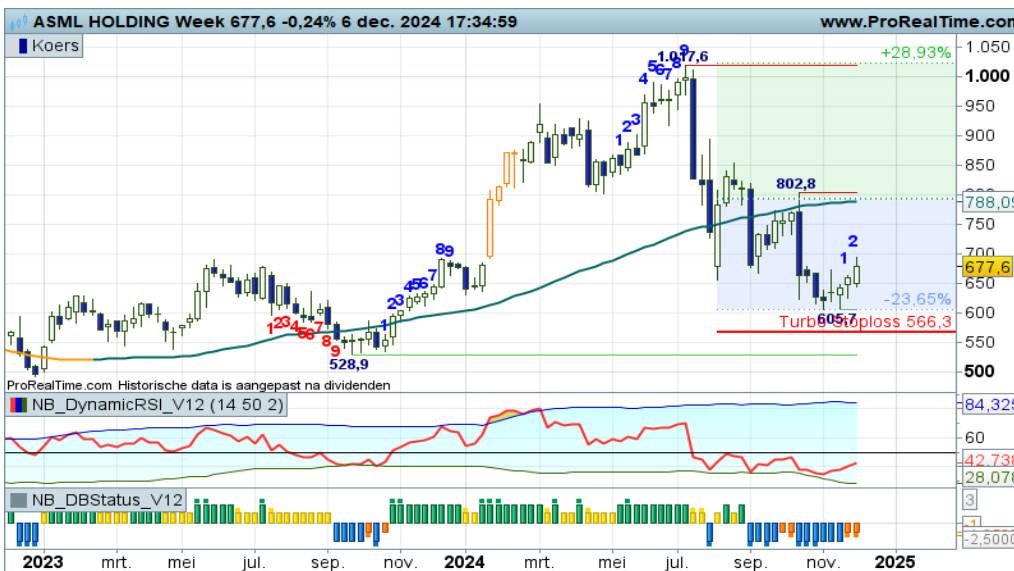

Met een vierde sprietcandle op rij is er sprake van onrustige bodemvorming op de groene steunstreep rond 605. Stabilisatie binnen de downtrend als opmaat voor een rebound? Of slijpen de beren hun messen om onder 605 toe te slaan? Vooralsnog ziet het er naar uit dat een rebound in gang wordt gezet, koopkansen derhalve voor reboundspelers. Herkansing voor de Turbo Tijd Long setup

[Bekijk de BNP Paribas Turbo's](#)

ASR Nederland - Bulls willen uitbreken

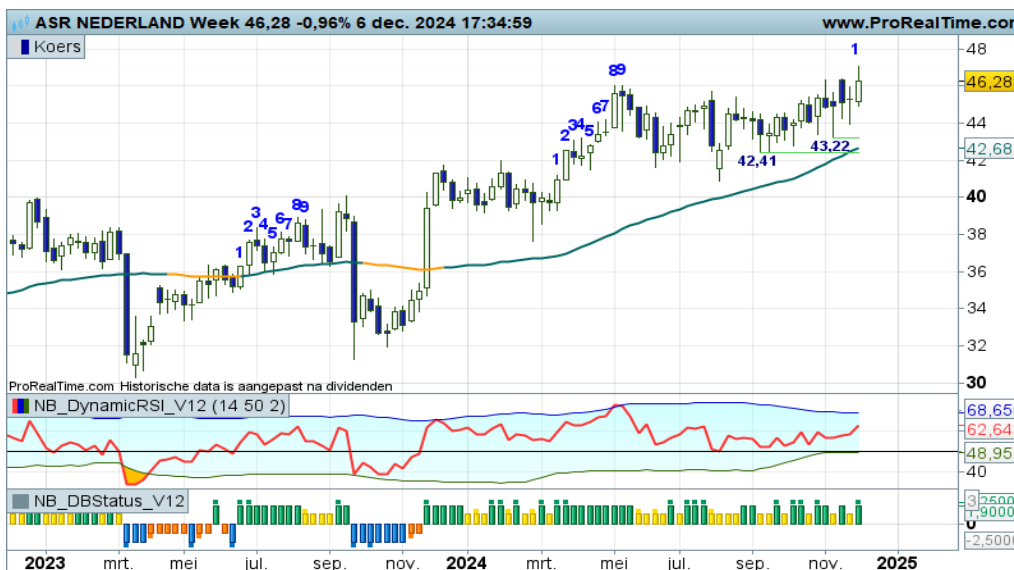

Deze chart toont de karakteristieken van een tradingbox, ofwel zigzaggen tussen duidelijke steun en weerstand. De ondertoon is positief, dus binnenkort kan de weerstandzone rond 46+ onder druk worden gezet, zo lijkt het. Maar dan moeten er wel overtuigende witte candles worden geplaatst. Dan zijn er anticiperende Turbo Long kansen.

[Bekijk de BNP Paribas Turbo's](#)

BESI - Zigzaggend koersbeeld met aanzwellende stierendrang



De poging vanuit het stierenkamp om te rebounden naar de 125 zone stelt voorsnog niet veel voor. Het blijft een onrustig koersbeeld, zonder overtuigende richting. Dan maar even vanaf de zijlijn bekijken hoe de strijd zich verder ontwikkelt en wie binnenkort overtuigend initiatief neemt. De indicatoren wijzen in de richting van de bulls. In december dan toch dappere stierensprongen tot boven de SMA lijn?

[Bekijk de BNP Paribas Turbo's](#)

DSM - Firmenich - Overlevingsstand voor de bulls



Onlangs een dappere witte candle op de SMA-lijn en een OS upcross bij de RSI, bodemstampers in actie om de trend te valideren. Deze week toch weer een zwarte candle, het wordt de bulls niet makkelijk gemaakt. Stieren in overlevingsstand, ze moeten blijven bewegen op of boven de SMA lijn om zicht te houden op hogere koersen richting de jaartimo. Onder 100,00 zakken ze door het ijs.

[Bekijk de BNP Paribas Turbo's](#)

Exor NV - Onrustig koersbeeld

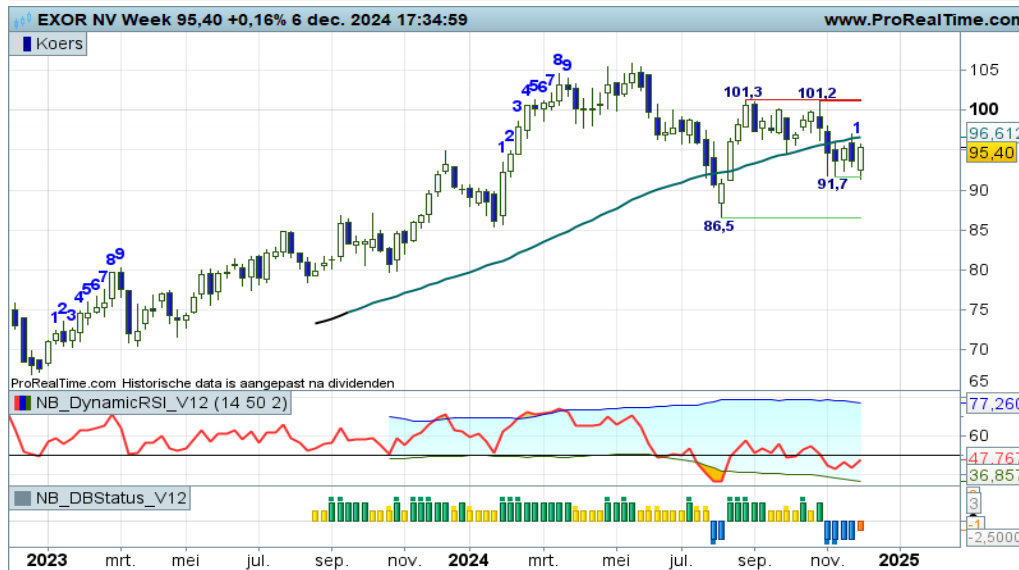

Het wil voorsnog niet vlotten met het koersverloop op een onrustig speelveld. Het is niet duidelijk wie overtuigend initiatief zal tonen om de koers significant van zijn plaats te drukken. Maar even bezien wat de spelers verder van plan zijn. Als historisch gedrag zich herhaalt, dan zouden de bulls binnenkort de SMA-lijn weer moeten oversteken. Deze week lukt dat nog niet, komende week wellicht?

[Bekijk de BNP Paribas Turbo's](#)

De waarde van uw belegging kan fluctueren. In het verleden behaalde resultaten bieden geen garantie voor de toekomst. Turbo's zijn complexe instrumenten en brengen vanwege het hefboomeffect een hoog risico mee van snel olopende verliezen. 7 op de 10 retail beleggers verliest geld met de handel in turbo's. Het is belangrijk dat u goed begrijpt hoe turbo's werken en dat u nagaat of u zich het hoge risico op verlies kunt permitteren.

Heineken - Bearish sentiment houdt aan, wanneer start de rebound?



Conform de stand van de indicatoren is er sprake van een dalende trendfase. Ook charttechnisch wordt dit ondersteund door lagere toppen en lagere bodems onder de SMA-lijn. Deze week een vervolg van de downswing, dus de beren zijn nog niet klaar. Eerst druk zetten op de groene streep op 67+, zijn ze dan tevreden? Wachten op een eerstvolgende witte candle voor mogelijke rebound kansen.

[Bekijk de BNP Paribas Turbo's](#)

IMCD - Warrig koersbeeld met hoopvolle stierendrang

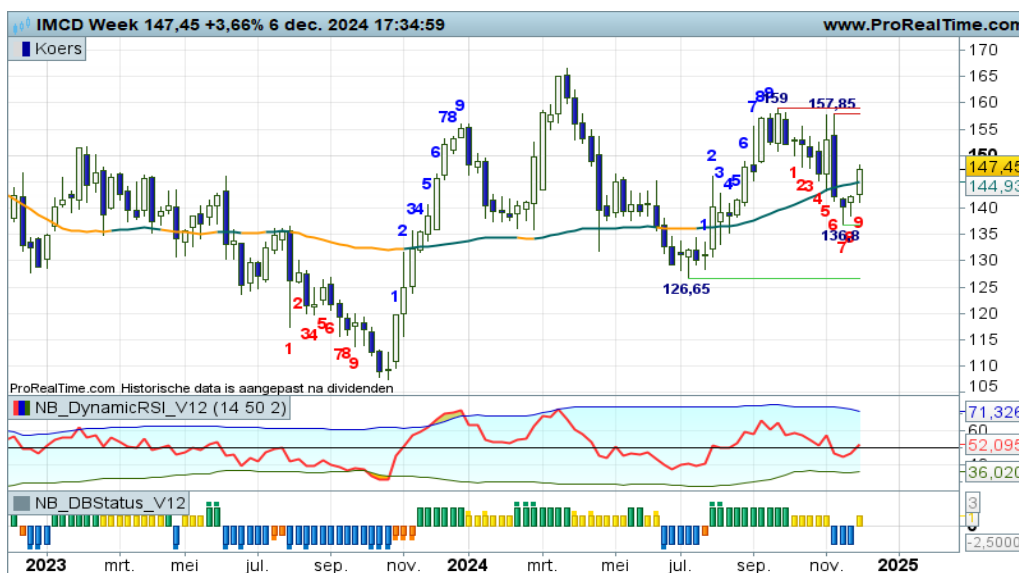

Koersvorming kronkelend rond de SMA-lijn, lagere toppen en mogelijk hogere bodems en wisselende standen bij de indicatoren. Een mix van plussen en minnen waardoor een uiterst warrig koersbeeld ontstaat. Een lastig speelveld om een duidelijk scenario te kunnen schetsen, het is even niet anders. Vanaf de zijlijn toezien hoe de strijd zich ontwikkelt, zo luidt de coaching overweging. Deze week wel een mooie poging vanuit de stierenhoek.

[Bekijk de BNP Paribas Turbo's](#)

ING - Hervatting uptrend



Het lukt de bulls om op te veren vanaf de SMA lijn, om daarmee de trend intact te laten en zelfs een nieuwe impuls te geven. Zolang de koers boven 14,50 blijft bewegen is een hervatting van de trend richting de krap 17,00 zone het meest waarschijnlijke scenario. Een mooi trendscenario derhalve voor trendvolgende beleggers.

[Bekijk de BNP Paribas Turbo's](#)

KPN - Volatil koersbeeld, bulls aan zet



“Even terug naar de steunstreep rond 3,50, om daarna de weg omhoog te hervatten, zo luidt het meest waarschijnlijke scenario. Deze week al weer een poging om te bodemen, dus de correctie kan worden afgerond. Bij meer witte candles zijn er charttechnisch gezien additionele koopkansen”, zo schreef ik onlangs. En zie, de bulls verstevigen hun grip, nu door naar 3,82. Koopkansen voor trendvolgende beleggers.

[Bekijk de BNP Paribas Turbo's](#)

NN Group - Bulls doen een paar stappen terug

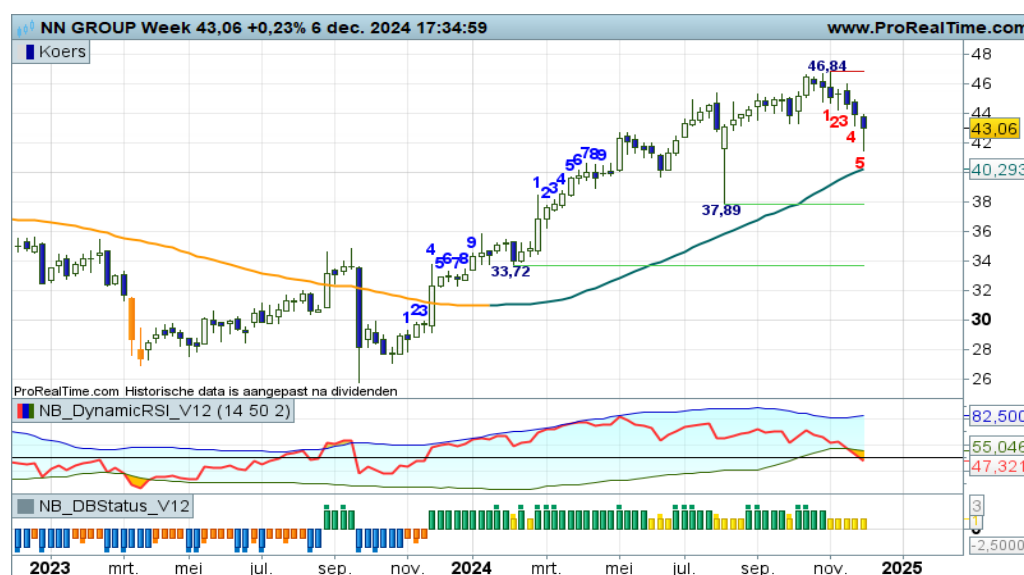

Al geruime tijd is er sprake van een interessante serie hogere toppen en hogere bodems boven een fier opkrukkende SMA-lijn. Maar dit koersritme wordt tijdelijk verstoord door een correctie, zo lijkt het. Even een paar stappen terug naar zo mogelijk 43+ of zelfs 40+ om daarna de trend te vervolgen, zo luidt het scenario. Wacht maar op additionele koopsignalen bij witte candles.

[Bekijk de BNP Paribas Turbo's](#)

Philips - Lichte berendruk



Het zag er naar uit dat de bulls konden opstomen naar de 30+ zone. Maar deze week verstoren de beren het bullenfeest met een zwarte candle. Goed, dan eerst maar een extra aanloop tot uiterlijk 23,80 of 23,00 om daarna de trend te hervatten. Wacht op wit voor nieuwe of additionele koopkansen, zo luidt de coaching aanbeveling.

[Bekijk de BNP Paribas Turbo's](#)

De waarde van uw belegging kan fluctueren. In het verleden behaalde resultaten bieden geen garantie voor de toekomst. Turbo's zijn complexe instrumenten en brengen vanwege het hefboomeffect een hoog risico mee van snel olopende verliezen. 7 op de 10 retail beleggers verliest geld met de handel in turbo's. Het is belangrijk dat u goed begrijpt hoe turbo's werken en dat u nagaat of u zich het hoge risico op verlies kunt permitteren.

Prosus - Bulls houden hun grip



Het was uitzien naar bodemvorming binnen het stijgingskanaal om daarmee de uptrend intact te laten. Welnu, de eerste Fibo lijn op 38+ bood al steun, thans zijn de bulls al weer rap op weg naar de 41+ zone in een zogenaamde trendversnelling, een parabolisch koersverloop. Maar eens bezien of het gaat lukken overtuigend uit het stijgingskanaal te breken.

[Bekijk de BNP Paribas Turbo's](#)

Randstad - Steun bij 40, bulls veren op



De trend is weliswaar neerwaarts, toch lijkt er gebodemd te worden bij 40+. Deze week opnieuw een witte candle als eerste stap in het bodemproces om daarna met meer witte candles hogere koersen te zien tot wellicht de 45+ zone. De contouren van een trading box zouden hierdoor kunnen opdoemen. Dus voorslagnog van 40 naar 45 en weer terug?

[Bekijk de BNP Paribas Turbo's](#)

RELX - Twee cruciale routepaaltjes

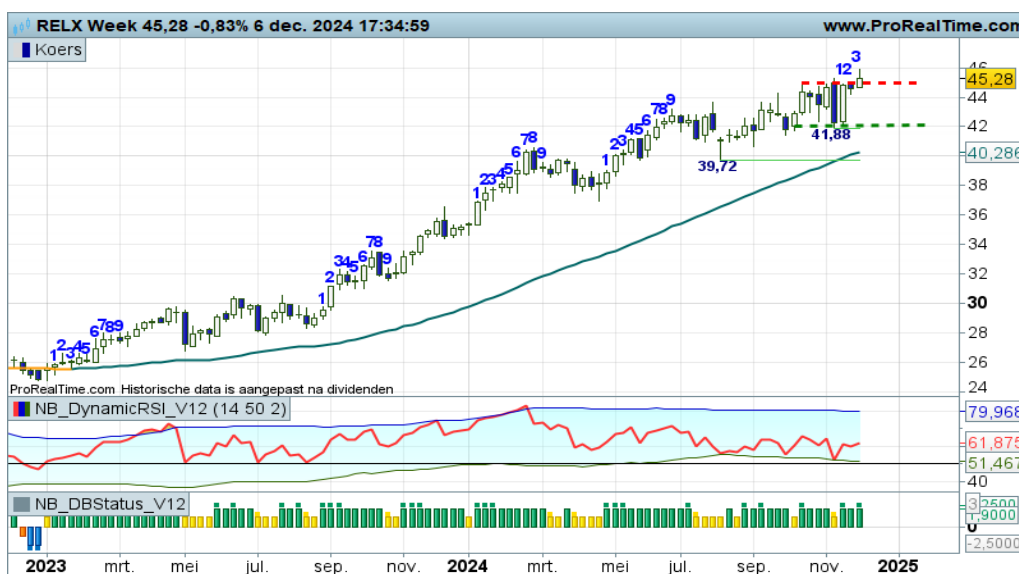

Er wordt een moeizame strijd gevoerd bij de 45,00 passage. De bulls zetten aan om deze weerstand te slechten om daarmee de trend een nieuwe impuls te geven. De beren krijgen geen poot aan de grond, onder 42,00 is dat wel het geval. Twee belangrijke routepaaltjes dus, onder 42,00 of boven 45,00 een nieuwe significante koersbeweging, aldus de coach.

[Bekijk de BNP Paribas Turbo's](#)

Shell PLC - De bulls hebben het moeilijk



Deze week opnieuw een vervelende berentik, de bulls moeten terug naar de SMA lijn rond 30,50. Houden ze daar stand of zakken ze door het ijs? Komende week moet dat blijken. Bij een witte candle op of klevend aan de SMA lijn een herkansing voor trendbeleggers. Bij een zwarte candle onder de SMA lijn gaat een negatieve overgangsfase van start. Dan toch de koopposities maar verkleinen.

[Bekijk de BNP Paribas Turbo's](#)

UMG - De beer houdt grip op het veld, maar de bulls vechten terug



Binnen de dalende trendfase doen de bulls een poging om verloren terrein terug te winnen, getuige de witte candle op de groene steunstreep op 21+. Het is een eerste stap in een mogelijke rebound naar 24+, maar dan moet de candle wit blijven en moet er komende week ook een witte kaars verschijnen. Dan zien range spelers hun kansen.

[Bekijk de BNP Paribas Turbo's](#)

Unilever - Bulls verslappen in de uptrend



Volgens de indicatoren is er sprake van een positieve trendfase, maar de bulls tonen weinig animo om de koers op te sturen naar de krap 60,00 zone. Een extra aanloopje tot 53+ is toegestaan, daarna moeten ze toch echt hun krachten tonen. Zo niet, dan dreigt er een diepere correctie tot mogelijk de SMA lijn op krap 50,00. Wacht maar op hernieuwde aankansingen.

[Bekijk de BNP Paribas Turbo's](#)

De waarde van uw belegging kan fluctueren. In het verleden behaalde resultaten bieden geen garantie voor de toekomst. Turbo's zijn complexe instrumenten en brengen vanwege het hefboomeffect een hoog risico mee van snel olopende verliezen. 7 op de 10 retail beleggers verliest geld met de handel in turbo's. Het is belangrijk dat u goed begrijpt hoe turbo's werken en dat u nagaat of u zich het hoge risico op verlies kunt permitteren.

Wolters Kluwer - Spartelende stieren



Het koersritme oogt wat nerveus, maar kent wel een positieve ondertoon. Met vooral een sterke RSI genieten de bulls het voordeel van de twijfel, zij mogen hun troefkaarten verder uitspelen. Zolang de koers boven 150 blijft bewegen houden ze de regie in handen en zijn hogere niveaus aannemelijk. Deze week al weer een hoopvolle witte candle, additionele Turbo Long kansen dus.

[Bekijk de BNP Paribas Turbo's](#)

Chart Navigator - TA Coaching Rubriek

Tijdvensterconflict en Grafiekconflict

In de Chart Navigator nieuwsbrief staat de weekchart centraal, dat weet u. Met de weekgrafiek ben je goed in staat om het koersverloop te analyseren. Dan kan het gebeuren dat er tegenstrijdige bevindingen zijn als je de betreffende dagchart er naast legt. Dit noemen we een tijdvensterconflict. Het kan ook gebeuren dat op de weekchart tegenstrijdigheden voorkomen tussen de objectieve metingen van de indicatoren en de subjectieve charttechnische bevindingen. Dit wil ik een grafiekconflict noemen. Hoe ga je als belegger om met deze schijnbare tegenstrijdigheden?

'Lang gaat voor kort'

Tegenstrijdigheden tussen de week- en dagchart zijn altijd vervelend, het liefst zie je een mooie synchronisatie tussen de twee charts. De weekchart gebruik ik voor het bepalen van een visie, omdat de weekchart voldoende uitfiltert om significante koersbewegingen te kunnen detecteren. De weekchart bepaalt dus eigenlijk wat je als belegger wilt gaan doen. Vervolgens consulteer je de dagchart om het juiste moment te bepalen om in actie te komen. Staat de dagchart in lijn met de weekchart, dan doe je meteen een transactie. Zijn er tegenstrijdigheden, dan wacht je totdat de oneffenheid op de dagkaart is weggepoetst. Als geheugensteuntje zou je de tegelwijsheid 'Lang gaat voor kort' kunnen onthouden. Anders gezegd, de weekchart is leidend, niet de dagkaart.

'Objectiviteit voor subjectiviteit'

Mijn marktlensindicatoren meten objectief de conditie van trend en sentiment. Voor het uiteindelijke scenario gaat er een subjectief sausje overheen, charttechnische bevindingen worden toegevoegd. Maar die mogen niet de objectieve bevindingen 'overrulen'. De indicatoren zijn wat dat betreft de 'leading indicators' op de grafiek. Lijnen, patronen en ander subjectief materiaal zijn complementair om het geschetste scenario meer kleur te geven. Ook hier een tegeltje om uw eigen kunde en inzicht ondergeschikt te houden aan de marktlensindicatoren 'Objectiviteit voor subjectiviteit'.

Conflicten op het TA veld.....

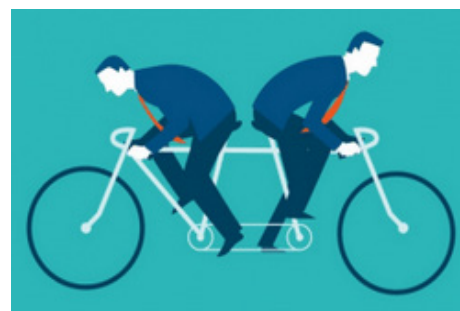

LUNCH WEBINAR

Eerstvolgende uitzending is op Donderdag 12 december om 12:00 uur



BB&B WEBINAR

TA coaching sessie voor middellange termijn trendvolgende beleggers.

Maandag 16 dec. 19:30 uur



VISIE & TIPS 2025

Traditionele webinar met visie en tips voor de eerste helft van 2025. Met Janneke, Koen, Jim en Nico.

Donderdag 12 dec. 20:00 uur

De waarde van uw belegging kan fluctueren. In het verleden behaalde resultaten bieden geen garantie voor de toekomst. Turbo's zijn complexe instrumenten en brengen vanwege het hefboomeffect een hoog risico mee van snel oplappende verliezen. 7 op de 10 retail beleggers verliest geld met de handel in turbo's. Het is belangrijk dat u goed begrijpt hoe turbo's werken en dat u nagaat of u zich het hoge risico op verlies kunt permitteren.

Aalberts - Van trend naar trading

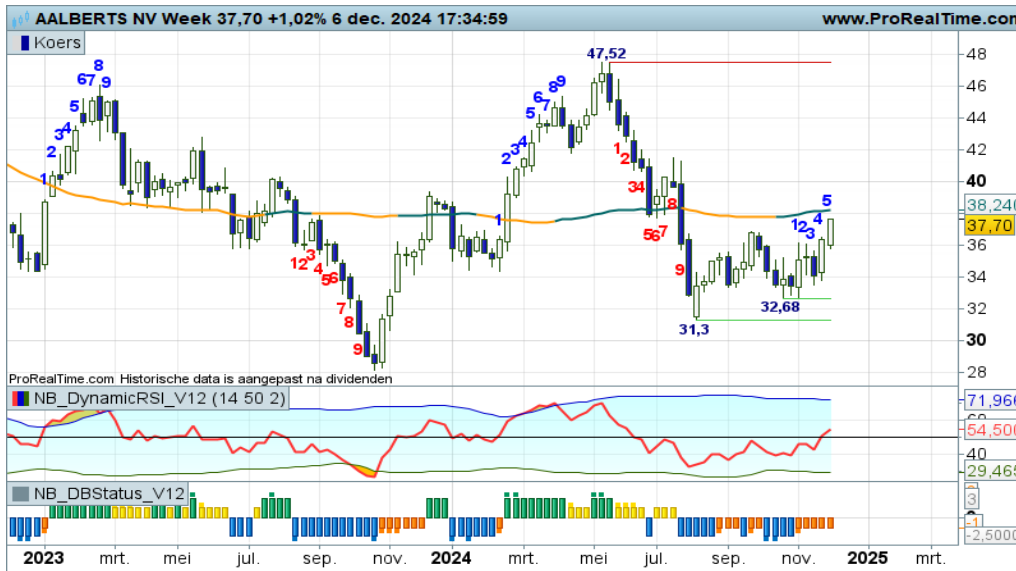

Binnen de licht dalende trendfase is een dappere rebound gaande richting de SMA lijn op 38+. Deze lijn moet worden gepasseerd om een verse uptrend te kunnen starten om daarmee zicht te krijgen op een eindejaarsrally. Hoopvolle actie door de bulls, wellicht al wat anticiperen op een trendomkeer?

Bekijk de BNP Paribas Turbo's

AirFrance KLM - Bodemstampers in actie



Al geruime tijd is er sprake van een serie lagere toppen en lagere bodems onder een rap dalende SMA lijn. Een overtuigende downtrend, met deze week een dappere poging van de bulls om met een Bullish Engulfing patroon te rebounden. Een herstelbeweging richting 9+ tot krap 10 is goed mogelijk. Er moet veel meer gebeuren om de trend te keren. Dat zal dit jaar niet meer lukken....

Bekijk de BNP Paribas Turbo's

Aperam - Bulls op weg naar de rode zone



Een grillig koersritme, maar wel met een positieve ondertoon getuige de rangen en standen bij de indicatoren. De bulls zijn op weg naar de 28+ zone, daarboven hebben ze heel veel speelruimte. Dat is van latere zorg, voor nu eerst bezien of ze stand houden boven de SMA lijn. Bescheiden Turbo Long posities ter overweging.

Bekijk de BNP Paribas Turbo's

Arcadis - Zigzaggen in kleine trading range



Al een aantal weken komt de koers niet overtuigend van zijn plaats. Zigzaggen in een kleine trading box tussen 60+ steun en krap 67 weerstand. Maar eens bezien wie er binnenkort in slaagt om de koers uit de bandbreedte te drukken om daarna een significante beweging te starten. Gezien het totaalplaatje genieten de bulls het voordeel van de twijfel.

[Bekijk de BNP Paribas Turbo's](#)

Forfarmers - Positieve ondertoon



Al zigzaggend naar hogere niveaus, dat is kenmerkend voor dit koersbeeld. Deze week een forse stierensprong als Bullish Engulfing patroon, de bulls houden hun greep, maar wat gaan ze doen bij de rode streep op 3,52+. Keren of passeren is daar het motto. Bij een zwarte candle aldaar, dreigt een dubbele top.

[Bekijk de BNP Paribas Turbo's](#)

Heijmans - Sterke trendfase



Al zeer geruime tijd voeren de bulls de regie op een sterk trendend speelveld met zelfs een versnelling binnen de trend. Geen rode strepen in de buurt, maar eens bezien wat de bulls verder van plan zijn. Onder in het veld loopt de steile steunlijn op 27+. Niet eerder dan onder deze lijn verslappen de bulls en loert er een diepe correctie tot mogelijk krap 20,00.

[Bekijk de BNP Paribas Turbo's](#)

De waarde van uw belegging kan fluctueren. In het verleden behaalde resultaten bieden geen garantie voor de toekomst. Turbo's zijn complexe instrumenten en brengen vanwege het hefboomeffect een hoog risico mee van snel olopende verliezen. 7 op de 10 retail beleggers verliest geld met de handel in turbo's. Het is belangrijk dat u goed begrijpt hoe turbo's werken en dat u nagaat of u zich het hoge risico op verlies kunt permitteren.

Ageas - Breken de bulls uit?



Stabilisatie binnen een smalle range tussen rood en groen met de intentie van de bulls om uit te breken, zo lijkt het gezien het Bullish Engulfing patroon van deze week. Boven krap 48,00 kan de trend worden vervolgd en zijn er additionele koopkansen. Zo niet, dan toch maar overwegen om koopposities te verkleinen.

[Bekijk de BNP Paribas Turbo's](#)

Azelis Group - Wanneer een nieuwe significante beweging?



Witte en zwarte kleefcandles aan de SMA lijn, in afwachting van een nieuwe significante koersbeweging, zo oogt de chart. Hamvraag is uiteraard wie overtuigend initiatief zal nemen. De bulls genieten hierbij het voordeel van de twijfel. Noteer 20+ dan maar op uw alertlijst, hierboven zijn er mooie koopkansen.

[Bekijk de BNP Paribas Turbo's](#)

Bekaert - Rebound naar krap 40 is goed mogelijk



Een rappe koersdaling in de afgelopen maanden, het wordt tijd dat de bulls zich gaan vermennen en een rebound starten richting de krap 40,00 zone. MITS de koers boven 31+ blijft bewegen is dit het meest waarschijnlijke scenario. De witte candle van deze week is in ieder geval een mooie stap in de juiste richting. Anticiperende rebound kansen voor de koopjesjagers.

[Bekijk de BNP Paribas Turbo's](#)

EUR/USD - Het vallende mes ligt stil, tijd voor een rebound



“Laat de beer maar even gaan, wacht totdat het vallende mes stil ligt. De kans hierop groeit aanzienlijk”, zo meldde ik onlangs. En zie, na de diepe oranje MRI candle staat er inmiddels een witte candle en een Doji candle. Bodemstampers in actie om de bulls de gelegenheid te geven een pullback te starten richting de SMA lijn rond 1,08+. Een interessant climax scenario voor koopjesjagers.

[Bekijk de BNP Paribas Turbo's](#)

Euro Bund Future - Uitbraak uit de driehoek in gang gezet



“Al geruime tijd is er sprake van koersvorming binnen een breed driehoekspatroon, waarbij de apex van het patroon in zicht komt. Dit impliceert dat een uitbraak uit het consolidatiepatroon aannemelijk is. Hamvraag is uiteraard aan welke kant de koers zal uitbreken”, zo schreef ik onlangs. Vorige week zagen we een mooie witte candle als uitbraakpoging, deze week een korte adempauze voor de bulls. Aannemelijke kans op een nieuwe stijgende trendfase.

[Bekijk de BNP Paribas Turbo's](#)

30Y TBond Future - Er wordt druk gezet op de SMA lijn



Na de bodem op 115,50 werd een rebound ingezet die thans de SMA lijn bereikt rond 120+. Nu is het een kwestie van keren of passeren voor de bulls. Een dalende trendfase afwenden, of de beren de kans geven opnieuw richting de groene strepen af te zakken. De indicatoren sturen aan op een crossover met de gemiddelde lijn. Volgende week weten we meer.

[Bekijk de BNP Paribas Turbo's](#)

De waarde van uw belegging kan fluctueren. In het verleden behaalde resultaten bieden geen garantie voor de toekomst. Turbo's zijn complexe instrumenten en brengen vanwege het hefboomeffect een hoog risico mee van snel olopende verliezen. 7 op de 10 retail beleggers verliest geld met de handel in turbo's. Het is belangrijk dat u goed begrijpt hoe turbo's werken en dat u nagaat of u zich het hoge risico op verlies kunt permitteren.

Goud - Bodemvorming onder in het stijgingskanaal?



Met gevoel voor dramatiek wordt het spel gespeeld door stier en beer. Afwisselend forse witte en zwarte candles met deze week weer wat berendruk bij de onderkant van het stijgingskanaal en boven de eerste Fibo lijn. Met deze voortgang kan de trend een nieuwe impuls krijgen richting 2800. Charttechnisch zijn er nieuwe of additionele koopkansen bij nieuwe witte candles, nog geen bevestiging door de indicatoren.

[Bekijk de BNP Paribas Turbo's](#)

Zilver - Zebra patroon onder in het stijgingskanaal



Momenteel is een correctie gaande richting de oplopende steunlijn rond 28+. Als daar wordt gebodemd zijn er weer nieuwe of additionele Turbo Long kansen. Dat is in het kort mijn duiding van de weekkaart. De correctie krijgt de contouren van een zebra patroon, hetgeen dan leidt tot een correctie in tijd en niet zozeer in prijs. We wachten op een overtuigend signaal uit het veld.

[Bekijk de BNP Paribas Turbo's](#)

BrentOil future - Nervus gezwiep in de box



Het gaat er nogal ruig aan toe op dit speelveld. Stiersprongen worden rap afgewisseld met felle berentikken, waardoor het koersverloop stagneert in de tradingbox. Maar op afstand gezien hangt er wel een rally in de lucht naar de bovenkant van de range zo rond 85. Maar dan zijn er uiteraard witte candles gewenst. Range spelers krijgen dan koopkansen aangereikt.

[Bekijk de BNP Paribas Turbo's](#)

Nico Bakker heeft een positie in de AEX index.

Risicowaarschuwing

Turbo's zijn complexe instrumenten en brengen vanwege het hefboomeffect een hoog risico mee van snel oplopende verliezen. 7 op de 10 retail beleggers verliest geld met de handel in turbo's. Het is belangrijk dat u goed begrijpt hoe turbo's werken en dat u nagaat of u zich het hoge risico op verlies kunt permitteren.

Disclaimer

Nico Bakker is directeur/eigenaar van BTAC Visuele Analyse en als zelfstandig consultant gelieerd aan BNP Paribas S.A. (www.bnpparibasmarkets.nl). De informatie in deze publicatie is niet bedoeld als individueel beleggingsadvies of als een individuele aanbeveling tot het doen van bepaalde beleggingen. Iedere belegging die u overweegt, dient u te toetsen aan uw persoonlijk beleggersprofiel of te bespreken met uw beleggingsadviseur. De waarde van uw beleggingen kan fluctueren. In het verleden behaalde resultaten bieden geen garantie voor de toekomst. De standpunten en vooruitzichten van Bakker geven diens technische mening weer over het betreffende item in de hoedanigheid van technisch analist en consultant.

De beloning aan Bakker staat/ stond/ zal niet direct of indirect in relatie (staan) tot zijn specifieke aanbevelingen of standpunten in deze publicatie.

Nico Bakker van BTAC heeft mogelijk een positie in een van de onderliggende waarden, zoals beschreven in dit document, evenals financiële instrumenten die hiermee verband houden. Er kan tevens sprake zijn van indirecte deelnemingen via beleggingsfondsen, pensioenfondsen en/of kapitaalverzekeringen waarin wordt belegd en waar hij of andere medewerkers van BTAC geen invloed hebben op het beleggingsbeleid. Verder zijn er geen andere potentiële belangenconflicten bekend.

Lees hier de disclaimer ten aanzien van beleggingsaanbevelingen die op dit document van toepassing is: <https://www.bnpparibasmarkets.nl/disclaimerbeleggingsaanbevelingen>.



BNP PARIBAS

De bank voor een wereld in verandering