

NASDAQ index - Bulls weer aan zet



In de afgelopen weken was er sprake van een milde correctie tot aan de eerste Fibo lijn. Vorige week al een mooie witte candle, deze week opnieuw wit in een positieve swingteller, de UP status is terug op het Dashboard, de bulls mogen het weer proberen. Wat gaan ze doen bij de rode streep op 22.133+? Wordt het een dubbele top boven in het stijgingskanaal? Bescheiden Turbo Long posities ter overweging.

[Bekijk de BNP Paribas Turbo's](#)

S&P500 index - Stieren prima in het zadel



“De RSI zal aansturen op aanstaande bodemvorming, dus ik ga er vanuit dat er binnenkort een hogere bodem wordt geplaatst”, zo schreef ik onlangs. En zie, deze week opnieuw een witte candle, swingteller naar +2 en een OS-UP cross bij de RSI. De bulls aan zet tot zelfs boven de verdwenen rode streep op 6099. Geen overspannenheid, dus goeie vooruitzichten voor trendvolgende beleggers.

[Bekijk de BNP Paribas Turbo's](#)

NIKKEI 225 index - Onrustig speelveld



Weinig trendmatigheid maar wel de nodige turbulentie, dat is kenmerkend voor het huidige koersbeeld. De indicatoren wisselen hierdoor rap van stand, dus daar hebben we nu weinig aan. Charttechnisch gezien zie ik een zijwaarts koerspatroon, geen overtuigende animo bij beer of stier. Het is uitzien naar een duidelijk signaal waaruit blijkt wie de index significant van zijn plaats kan drukken. De candle van deze week wijst in de richting van de bulls.

[Bekijk de BNP Paribas Turbo's](#)

De waarde van uw belegging kan fluctueren. In het verleden behaalde resultaten bieden geen garantie voor de toekomst. Turbo's zijn complexe instrumenten en brengen vanwege het hefboomeffect een hoog risico mee van snel olopende verliezen. 7 op de 10 retail beleggers verliest geld met de handel in turbo's. Het is belangrijk dat u goed begrijpt hoe turbo's werken en dat u nagaat of u zich het hoge risico op verlies kunt permitteren.

ABN Amro Bank - Dappere strijd boven de SMA lijn, bulls winnen terrein



Deze week vervolgen de bulls hun pad met opnieuw een witte candle, swingteller een tandje hoger, DBS met derde groene conditie meting, het vizier blijft gericht op 16+. Dat is in het kort mijn commentaar. Trendbeleggers mogen dan ook hun koopposities aanhouden. Bij een eerstvolgende zwarte candle tegen de rode zone overwegen om deels wat winsten te verzilveren.

[Bekijk de BNP Paribas Turbo's](#)

Adyen - Stieren op weg naar hogere niveaus



Al zigzaggend naar hogere niveaus tot aan de rode streep op krap 1600 met 1528 als eerste hobbel, dat is de verwachting voor dit jaar. De candle van deze week is wederom een goeie stap in de juiste richting. De bulls mogen hun positie op het veld verstevigen. Trendvolgende beleggers helpen hen een handje.

[Bekijk de BNP Paribas Turbo's](#)

Aegon - Bulls bereiken de rode streep



Met een vijfde witte candle in de maak geven de bulls de trend een extra impuls tot aan de rode streep op afgerond 6,30. Wat gaan ze nu doen? Toppen bij 6,30 met daarna een correctie tot 5,80? Of doorstromen tot ruim in de 6+ zone? De candle van deze week, of anders die van komende week moet uitsluitsel geven. Dan komen trendbeleggers in actie.

[Bekijk de BNP Paribas Turbo's](#)

De waarde van uw belegging kan fluctueren. In het verleden behaalde resultaten bieden geen garantie voor de toekomst. Turbo's zijn complexe instrumenten en brengen vanwege het hefboomeffect een hoog risico mee van snel olopende verliezen. 7 op de 10 retail beleggers verliest geld met de handel in turbo's. Het is belangrijk dat u goed begrijpt hoe turbo's werken en dat u nagaat of u zich het hoge risico op verlies kunt permitteren.

Ahold - Stieren bij de bovenkant van het stijgingskanaal



“Met deze voortgang is 34+ een haalbaar koersdoel, met daarna de 35+ zone in zicht. Niet eerder dan onder 30+ vervagen de positieve verwachtingen. Turbo Long posities mogen worden aangehouden en zelfs uitgebreid, aldus de coach”, zo schreef ik vorige week. Deze week een hapering bij de bulls boven in het stijgingskanaal. De euforie moet ik wat temperen nu er wat topvorming dreigt. Wellicht al wat winsten verzilveren?”

[Bekijk de BNP Paribas Turbo's](#)

Akzo Nobel - Onrustig koersbeeld, bulls wel in de rebound



Ik zie volatiele bewegingen, een onrustig koersbeeld met afwisselend stierensprongen en berentikken. Voor reboundspelers zijn er kansen, trendbeleggers kijken de kat nog even uit de boom. Ruim boven de 60+ zone kunnen de bulls echt een vuist maken, dan kan een stijgende trend van start gaan. Voor nu bezien of de bulls verder kunnen wegllopen richting de SMA-lijn en de rode strepen.

[Bekijk de BNP Paribas Turbo's](#)

Arcelor Mittal - Bulls in de aanval



Deze week een uitermate dappere poging van de bulls om de beren van zich af te schudden om daarmee een dalende trendfase af te wenden. Sterker nog, de Up status lijkt terug te keren op het Dashboard, maar dat mag komende week worden bevestigd met opnieuw een witte candle boven de SMA lijn. Hou rekening met de nodige volatiliteit als u transacties overweegt.

[Bekijk de BNP Paribas Turbo's](#)

De waarde van uw belegging kan fluctueren. In het verleden behaalde resultaten bieden geen garantie voor de toekomst. Turbo's zijn complexe instrumenten en brengen vanwege het hefboomeffect een hoog risico mee van snel olopende verliezen. 7 op de 10 retail beleggers verliest geld met de handel in turbo's. Het is belangrijk dat u goed begrijpt hoe turbo's werken en dat u nagaat of u zich het hoge risico op verlies kunt permitteren.

ASMI - Positieve overgangsfase



Volgens het concept van marktclassificatie is er thans sprake van een breakoutbeweging, ofwel de eerste stap in een mogelijke nieuwe uptrendfase. Nu eerst een korte pullback om de SMA-lijn op 581+ als steun te testen, om daarna een serie hogere toppen en hogere bodems te starten. Anders gedefinieerd, nu is er sprake van een positieve overgangsfase.

[Bekijk de BNP Paribas Turbo's](#)

ASML - Bulls in de rebound



“Vooralsnog ziet het er naar uit dat een rebound in gang wordt gezet, koopkansen derhalve voor reboundspelers”, zo schreef ik onlangs. Welnu, al schoorvoetend klimmen de bulls omhoog in hun rebound poging. Maar eens bezien tot hoever zij kunnen reiken. Deze week wordt het spannend met een zwarte candle in swing +9, de rebound zou nu op kunnen drogen. Countertrend spelers houden dan ook de vinger aan de pols.

[Bekijk de BNP Paribas Turbo's](#)

ASR Nederland - Bulls schoorvoetend omhoog



De bulls vervolgen schoorvoetend hun pad. Er liggen geen rode strepen in het veld, dus ze hebben vrij spel om de koers naar hogere niveaus te drukken. Charttechnisch gezien is 50+ een haalbare zone. De indicatoren staan allemaal in de plus, dus de licht zwarte candle van deze week bestempel ik vooralsnog als adempauze voor de bulls.

[Bekijk de BNP Paribas Turbo's](#)

BESI - Trendomkeer in de maak



Het is de bulls recent gelukt om de SMA lijn over te steken en hun rally te vervolgen. Het is de eerste stap in een nieuwe positieve trendfase, maar er zal eerst een terugtest moeten komen naar de SMA lijn. Vandaar deze week een zwarte candle, zelfs als Bearish Engulfing patroon. Het is zaak dat er gebodemd gaat worden op of boven de SMA lijn, dan zijn er koopkansen voor trendbeleggers.

[Bekijk de BNP Paribas Turbo's](#)

DSM - Firmenich - Negatieve overgangsfase, nu eerst een pullback



Na de breakout onder de SMA lijn tot 93+ is er thans een rebound gaande om de SMA als weerstand te testen. Deze pullback moet binnenkort aantonen of er daadwerkelijk een dalende trend van start kan gaan. Het wordt dus spannend voor trendbeleggers, die zo mogelijk binnenkort afscheid moeten nemen van aandelen in portefeuille, danwel bescherming inbouwen als de beren daadwerkelijk toeslaan.

[Bekijk de BNP Paribas Turbo's](#)

Exor NV - Dubbele bodem en opleving in de trading box



Langzaam maar zeker doemen de contouren op van een trading box met 86+ als onderlijn en 101+ als bovenlijn. Een dubbele bodem op 86+ bevestigt de onderkant van de box. Dit impliceert dat de bulls mogen opstomen naar de 101+ zone, een aardige opgave en een prima rit voor trading box spelers. Respecteer de routepaaltjes, dan resulteert een prima risk reward verhouding.

[Bekijk de BNP Paribas Turbo's](#)

De waarde van uw belegging kan fluctueren. In het verleden behaalde resultaten bieden geen garantie voor de toekomst. Turbo's zijn complexe instrumenten en brengen vanwege het hefboomeffect een hoog risico mee van snel olopende verliezen. 7 op de 10 retail beleggers verliest geld met de handel in turbo's. Het is belangrijk dat u goed begrijpt hoe turbo's werken en dat u nagaat of u zich het hoge risico op verlies kunt permitteren.

Heineken - Komt er een Heineken herstel?



Conform de stand van de indicatoren is er sprake van een dalende trendfase. Ook charttechnisch wordt dit ondersteund door lagere toppen en lagere bodems onder de SMA-lijn. Af en toe een witte candle als poging om te rebounden, maar de beren laten het niet toe. Rustig aan de zijlijn wachten op reboundkansen. Deze week opnieuw een poging om te rebounden vanaf de groene steunstreep op 64+.

[Bekijk de BNP Paribas Turbo's](#)

IMCD - Warrig koersbeeld met dappere stierenstootjes



Koersvorming kronkelend rond de SMA-lijn, lagere toppen en mogelijk hogere bodems en wisselende standen bij de indicatoren. Een mix van plussen en minnen waardoor een uiterst warrig koersbeeld ontstaat. Een lastig speelveld om een duidelijk scenario te kunnen schetsen, het is even niet anders. Vanaf de zijlijn toezien hoe de strijd zich ontwikkelt, zo luidt de coaching overweging.

[Bekijk de BNP Paribas Turbo's](#)

ING - De bulls aan zet in een mooie trendbeweging



De bulls prima in het zadel met opnieuw een witte candle in swing +6 deze week. Dit impliceert dat de bullenparade naar krap 17,00 vervolgd kan worden. Koopposities mogen dan ook worden aangehouden, conform de stand van de DBS indicator. Oppassen bij een zwarte candle tegen de weerstandzone, maar dat weten de Dashboard beleggers inmiddels wel.

[Bekijk de BNP Paribas Turbo's](#)

De waarde van uw belegging kan fluctueren. In het verleden behaalde resultaten bieden geen garantie voor de toekomst. Turbo's zijn complexe instrumenten en brengen vanwege het hefboomeffect een hoog risico mee van snel olopende verliezen. 7 op de 10 retail beleggers verliest geld met de handel in turbo's. Het is belangrijk dat u goed begrijpt hoe turbo's werken en dat u nagaat of u zich het hoge risico op verlies kunt permitteren.

KPN - Bodemstampers in actie, uitdagend trendscenario



Bodemstampers actief om de trend intact te laten. Mits de koers boven 3,46+ blijft liggen, is een vervolg van de trend naar 3,80+ het meest waarschijnlijke scenario. Charttechnisch en conform de indicatoren zijn er aankans voor trendvolgende beleggers. De kleine zwarte candle van deze week zie ik als adempauze bij de bulls. Komende week wel weer graag iets wits.

[Bekijk de BNP Paribas Turbo's](#)

NN Group - Het klassieke trendscenario



Er tekent zich een uitstekend klassiek trendscenario af, zo lijkt het. Vorige week een witte candle op de SMA lijn, de swingteller naar +1 en de RSI met een OS-upcross en de EL coaching stip op de groene DBS staaf. Deze week een mager vervolg, maar de rit kan worden vervolgd naar de krap 47,00 zone als er komende week een witte candle verschijnt. Onder 40+ vervagen de positieve verwachtingen.

[Bekijk de BNP Paribas Turbo's](#)

Philips - Zijwaartse stabilisatie, wanneer gaan de bulls er vandoor?



Het wil nog niet erg vlotten met het koersverloop dat een zijwaartse stabilisatie toont in afwachting van een nieuwe significante koersbeweging. De bulls hebben daarbij een licht voordeel, dus hogere koersen zijn aannemelijk zolang de steunzone rond 23+ intact blijft. Maar eens bezien wanneer zij er daadwerkelijk rap vandoor gaan. Deze week in ieder geval een dappere poging hiertoe.

[Bekijk de BNP Paribas Turbo's](#)

De waarde van uw belegging kan fluctueren. In het verleden behaalde resultaten bieden geen garantie voor de toekomst. Turbo's zijn complexe instrumenten en brengen vanwege het hefboomeffect een hoog risico mee van snel olopende verliezen. 7 op de 10 retail beleggers verliest geld met de handel in turbo's. Het is belangrijk dat u goed begrijpt hoe turbo's werken en dat u nagaat of u zich het hoge risico op verlies kunt permitteren.

Prosus - Felle correctie kan opdragen op de SMA-lijn



“De correctie krijgt een extra zet tot mogelijk de SMA lijn rond 33+. Deze lijn moet de beren remmen, de RSI kan hierbij meehelpen. Bij een eerstvolgende witte candle op of boven de SMA zijn er anticiperende koopkansen voor trendvolgende beleggers. Dus ‘wacht op wit’ is voor nu mijn coaching aanbeveling”, zo meldde ik vorige week. Deze week wordt dit scenario bevestigd, er zijn anticiperende koopkansen voor trendbeleggers.

[Bekijk de BNP Paribas Turbo's](#)

Randstad - Volatiele rebound in de downtrend



Er is een volatiele serie lagere toppen en lagere bodems in de maak onder een rap dalende SMA lijn. De beren voeren dus de regie, maar zij laten wel een rebound toe getuige de tweede witte candle met de swingteller op +2. Opstomen naar de rode streep op krap 44,00, dat is aannemelijk. Daar bezien of de rebound opdroogt. Bescheiden rebound posities ter overweging.

[Bekijk de BNP Paribas Turbo's](#)

RELX - Trend blijft opwaarts



Al zeer geruime tijd is er sprake van een solide uptrend met een mooie serie hogere toppen en hogere bodems. Onlangs een kortstondige correctie tot aan 42+, met inmiddels weer een vervolg van de trend in swing +3 in combinatie met een sterke RSI. De ATH wordt deze week scherpgesteld, maar wel met een zwarte candle, dus even oppassen voor een stapje terug. Vooral snog mogen koopposities worden aangehouden.

[Bekijk de BNP Paribas Turbo's](#)

De waarde van uw belegging kan fluctueren. In het verleden behaalde resultaten bieden geen garantie voor de toekomst. Turbo's zijn complexe instrumenten en brengen vanwege het hefboomeffect een hoog risico mee van snel olopende verliezen. 7 op de 10 retail beleggers verliest geld met de handel in turbo's. Het is belangrijk dat u goed begrijpt hoe turbo's werken en dat u nagaat of u zich het hoge risico op verlies kunt permitteren.

Shell PLC - Wat een gespartel!



Er is sprake van een redelijke turbulentie op dit speelveld met duidelijke routepaaltjes. Onder in het veld ligt 28+ als dubbele bodem, boven in het veld ligt op 33+ een weerstandzone. Veel ruimte voor beer en stier, met deze week een flinke berentik. Het meest waarschijnlijke scenario blijft een verdere opmars naar de 33+ zone. Kopen op zwakte lijkt de aangewezen strategie voor trendvolgende beleggers.

[Bekijk de BNP Paribas Turbo's](#)

UMG - Aanmodderend koersbeeld



Binnen de dalende trendfase doen de bulls een poging om verloren terrein terug te winnen, getuige de licht hogere candles. Het is een dappere poging in een mogelijke rebound naar de SMA lijn rond 25+, daarboven kan een uptrend van start gaan. Dat is van latere zorg, nu eerst de rebound volgen. Deze week overigens een matig vervolg van de bullenactiviteit, de stieren komen niet echt goed van hun plek.

[Bekijk de BNP Paribas Turbo's](#)

Unilever - Correctie kan opdrogen



Er is sprake van een gezonde correctie met 51+ als SMA steun en de groene steunstreep reeds op 53+. Het is uitzien naar voldoende bodemvorming om weer koopkansen aangereikt te krijgen. De RSI stuurt aan op bodemvorming, dus het lijkt een kwestie van tijd wanneer de trend kan worden hervat. Wacht dus maar op het juiste moment om Turbo Long posities te openen.

[Bekijk de BNP Paribas Turbo's](#)

De waarde van uw belegging kan fluctueren. In het verleden behaalde resultaten bieden geen garantie voor de toekomst. Turbo's zijn complexe instrumenten en brengen vanwege het hefboomeffect een hoog risico mee van snel olopende verliezen. 7 op de 10 retail beleggers verliest geld met de handel in turbo's. Het is belangrijk dat u goed begrijpt hoe turbo's werken en dat u nagaat of u zich het hoge risico op verlies kunt permitteren.

Wolters Kluwer - Uncharted territory wordt verder verkend



Het koersritme oogt wat grillig, maar kent wel een positieve ondertoon. Met vooral een sterke RSI voeren de bulls de regie, zij mogen hun troefkaarten verder uitspelen. Zolang de koers boven 150 blijft bewegen zijn hogere niveaus aannemelijk. Deze week echter een pauze voor de bulls, zonder dat het koersritme ernstig wordt verstoord. Even aanzien wanneer de bulls de draad weer oppikken.

[Bekijk de BNP Paribas Turbo's](#)

Chart Navigator - TA Coaching Rubriek

Bent u een Dashboard belegger?

Trouwe volgers en lezers van mijn Chart Navigator weten dat ik de scenario's wat betreft toekomstig koersverloop baseer op mijn Dashboard methodiek. Marktcondities met bijbehorende coachings objectief meten met mijn marktensindicatoren met daar overheen een charttechnisch sausje.

In hoeverre bent u een Dashboard belegger? Hoeveel vinkjes kunt u plaatsen in onderstaande opsomming?

- Je bent een Dashboard belegger als:
- je de vier koersbewegingen en vier coachings herkent en respecteert.
- je meerdere tijdvensters bestudeert.
- je de marktensindicatoren herkent, begrijpt en volgt.
- je een koopkans ziet bij swing +1 met witte candle op de SMA lijn.
- je Turbo Long winsten deels veiligstelt bij een zwarte candle tegen een rode weerstandstreep, zwart tegen rood dus.
- je bij een lange positieve MRI candle wat winsten verzilvert, want het is immers een kadootje van de markt.
- je het beste trendscenario herkent en daar naar handelt.
- je Fibo en koerspatronen meeneemt in de duiding van de chart.
- je de drie coaching stippen op de DBS indicator als Money Management tool inzet, posities dus opbouwen en afbouwen.
- je de Chart Service raadpleegt en daarna eventueel de coach als je een transactie overweegt.
- je dagelijks de AEX Video Coaching bekijkt.
- je de Dashboard Publicatie consulteert voor verse kansen en bedreigingen met bijbehorende coachings.
- je het Lunch Webinar en het BB&B Webinar bekijkt.
- je de tutorials bestudeert en blijft leren en oefenen.
- je elke week de Chart Navigator en de Belegger column leest.
- je de coach op X een vraag stelt als je iets wilt weten.

Ik wens u veel succes en ook veel plezier bij het Dashboard beleggen, de TA methodiek voor dynamisch actieve beleggers, op zoek naar kansen en bedreigingen in de markt. 999

Dashboard beleggen met Nico Bakker

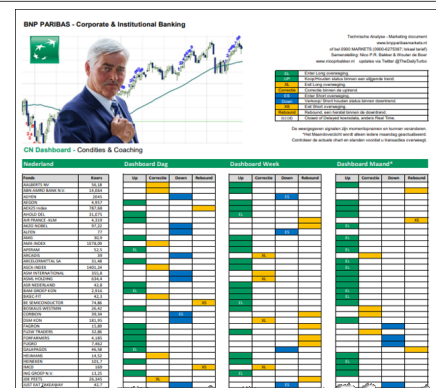

LUNCH WEBINAR
Eerstvolgende uitzending is op **Donderdag 30 jan. om 12:00 uur**



BB&B WEBINAR
TA coaching sessie voor middellange termijn trendvolgende beleggers.
Maandag 17 feb. om 19:30 uur



WEBARCHIEF
U kunt elk webinar na de uitzending terugkijken in het BNP Paribas webarchief.

Galapagos - Van trend naar trading?



Flinke koersuitslagen, waardoor het koersritme langzaam overgaat in een trading range configuratie, mits er een tweede bodem wordt geplaatst op 22,00. Dat wordt dan de onderlijn van de box. De bovenlijn zou dan rond krap 29,00 moeten verschijnen. Voor nu bezien of er daadwerkelijk wordt gebodemd met een witte candle, hetgeen een anticiperende koopkans behelst voor trading range spelers.

[Bekijk de BNP Paribas Turbo's](#)

SBM Offshore - Mooie trendfase



Al geruime tijd is er sprake van een positief koersverloop, een serie hogere toppen en hogere bodems boven een fier opkrukkende SMA lijn. Thans is een solide opswing gaande, die kan aanhouden tot wellicht de 20+ zone, mits het gaat lukken om de rode streep op 18,42 te slechten. Dit lijkt een kwestie van tijd gezien het verloop van de RSI als spanningsmeter. Trendbeleggers mogen hun Turbo Long posities aanhouden, conform de stand van de DBS indicator.

[Bekijk de BNP Paribas Turbo's](#)

WDP - Sterke rebound kan worden vervolgd



Na de vrije val, het vallende mes zo u wilt, tot aan 18+ zijn thans de bulls aan zet om verloren terrein terug te winnen. Zij mogen opstomen naar de Fibo grid op 20,90 tot 22,70, de afstand met de SMA lijn kan hierdoor aanzienlijk worden verkleind. Voor rebounders een prima propositie, trendbeleggers hebben nog niets te zoeken op dit speelveld, aldus de coach.

[Bekijk de BNP Paribas Turbo's](#)

De waarde van uw belegging kan fluctueren. In het verleden behaalde resultaten bieden geen garantie voor de toekomst. Turbo's zijn complexe instrumenten en brengen vanwege het hefboomeffect een hoog risico mee van snel olopende verliezen. 7 op de 10 retail beleggers verliest geld met de handel in turbo's. Het is belangrijk dat u goed begrijpt hoe turbo's werken en dat u nagaat of u zich het hoge risico op verlies kunt permitteren.

Ageas - Vervolg van de uptrend, nieuwe ATH

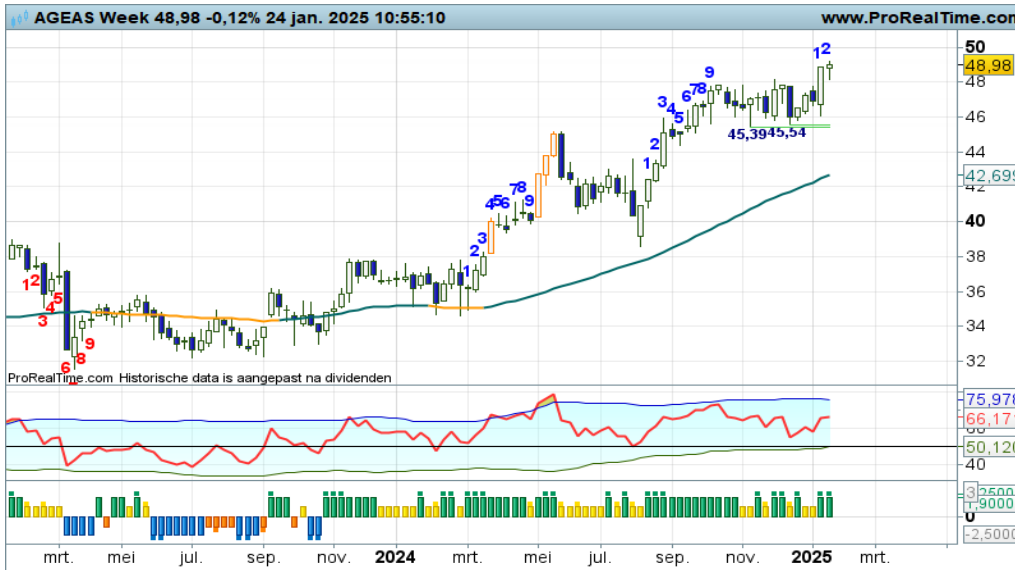

Er is een prima proces van hogere toppen en hogere bodems gaande boven een keurig oplopende sleepkabel. De bulls aan zet met een redelijk verse opswing toen vorige week de 48+ weerstand werd geslecht. Er is nu sprake van 'uncharted territory', de bulls zijn nog nooit zo hoog geweest. De indicatoren liggen er prima bij, dus hogere niveaus zijn aannemelijk. Mooi speelveld voor trendbeleggers.

[Bekijk de BNP Paribas Turbo's](#)

Colruyt - Zijn de bulls klaar voor een rebound?



Na de vrije val tot 34,50 keert thans de rust terug op het veld. Stabilisatie en zelfs bodemvorming rond 35+ als opmaat voor een significante rebound naar de Fibo grid op 38+ tot 41+, dat is voornamelijk het meest waarschijnlijke scenario. Best wel veel opwaarts potentieel voor rebounders. Trendbeleggers komen pas weer in actie boven 41+, dat is voorlopig niet aan de orde.

[Bekijk de BNP Paribas Turbo's](#)

Solvay - Hervatting van de trend lijkt aanstaande



Vanaf de recente top op krap 40,00 is een correctie gaande die langzaam mag opdrogen bij de gemiddelde lijn. Het is nog even aanzien of de bulls daadwerkelijk terugkeren op het veld om een rally te starten met als doel wederom 40+ te halen. De groene streep op 28+ is het ultieme vangnet voor de bulls, hieronder dreigt een vrije val naar 21+. Anticiperende koopjesjagers houden hier rekening mee.

[Bekijk de BNP Paribas Turbo's](#)

EUR/USD - Reactie uit de stierenhoek

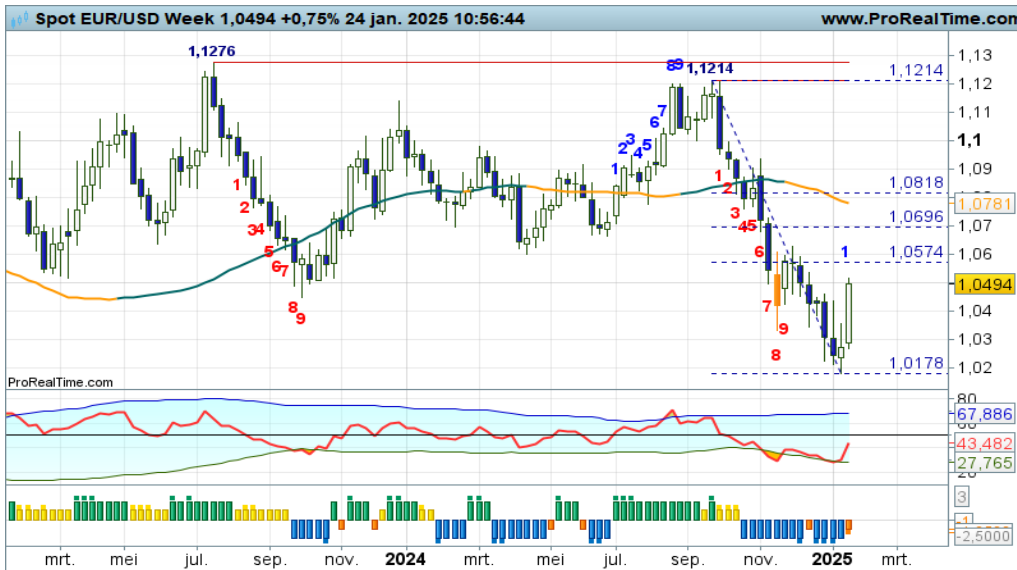

Vorige week meldde ik dat een witte candle in de maak is als eerste aanzet voor bodenvorming, mede gevoed door de RSI. Deze week een prima tweede witte candle, de opmars naar de Fibogrid is in volle gang. Rebound kansen richting 1,05+ tot mogelijk 1,07 voor koopjesjagers.

[Bekijk de BNP Paribas Turbo's](#)

Euro Bund Future - Dubbele bodem in de maak



“De RSI nadert de dynamische OS-band, dus bodenvorming bij 130+ lijkt aannemelijk. Dan zou een brede trading box tussen 130+ en 136+ gevormd kunnen worden”, zo schreef ik recent. En zo geschiedde het, althans, er is na een witte candle nu een Doji in de maak. De onderlijn van de trading box kan worden gevormd. Trading range spelers zien hun kansen.

[Bekijk de BNP Paribas Turbo's](#)

30Y TBond Future - Beren houden nog even druk op de ketel

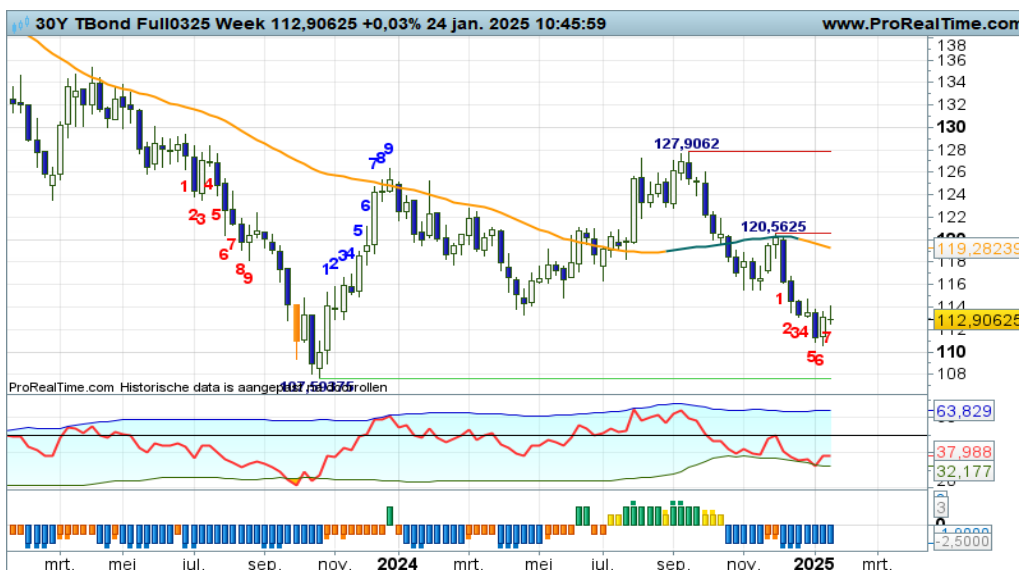

Langzaam maar zeker doemen de contouren op van een dalende trendfase. Lagere toppen en lagere bodems onder de SMA met een negatieve swingteller en de Down status op het Dashboard. Er is ruimte tot mogelijk 107+. Maar de RSI zou kunnen zorgen voor eerdere bodenvorming. Deze week mogelijk wederom een witte candle, dus blijf alert als er Turbo Short posities uitstaan.

[Bekijk de BNP Paribas Turbo's](#)

Goud - Bulls vervolgen hun parade



Het eerder geschetste positieve scenario blijft valide nu er opnieuw een witte candle wordt geplaatst met de swingteller een tandje hoger naar +3. De bulls op weg naar de 2761 rode streep en daarna mogelijk door naar ruim 2800 en wie weet de 3000 zone. Positieve vooruitzichten en daarmee Turbo Long posities gerechtvaardigd zolang de koers boven 2548 beweegt. Best wel wat correctieruimte dus.

[Bekijk de BNP Paribas Turbo's](#)

Zilver - Opveren in het stijgingskanaal



Onlangs een witte candle op de steunlijn met de swingteller op +1, deze week een dapper vervolg met een Doji candle op hoger niveau en de swingteller een tandje erbij. De UP status is valide, trendbeleggers kunnen profiteren met een Turbo Long positie van een aantrekkelijke koers richting de 33+ streep en daarna de 35+ zone. De zilverstieren aan zet, maar eens bezien tot hoever zij kunnen reiken.

[Bekijk de BNP Paribas Turbo's](#)

BrentOil future - Midden in de trading box



Op afstand gezien is er sprake van een redelijk onrustig koersbeeld binnen een trading box met krap 69,00 als onderband en 86+ als bovenband. In de afgelopen weken was er sprake van een solide stierenrally die kan aanhouden tot aan de bovenkant van de trading box. Deze week echter een berentik, een adempauze voor de bulls. Komen ze volgende week weer met een witte candle?

[Bekijk de BNP Paribas Turbo's](#)

De waarde van uw belegging kan fluctueren. In het verleden behaalde resultaten bieden geen garantie voor de toekomst. Turbo's zijn complexe instrumenten en brengen vanwege het hefboomeffect een hoog risico mee van snel olopende verliezen. 7 op de 10 retail beleggers verliest geld met de handel in turbo's. Het is belangrijk dat u goed begrijpt hoe turbo's werken en dat u nagaat of u zich het hoge risico op verlies kunt permitteren.

Nico Bakker heeft een positie in de AEX index.

Risicowaarschuwing

Turbo's zijn complexe instrumenten en brengen vanwege het hefboomeffect een hoog risico mee van snel oplopende verliezen. 7 op de 10 retail beleggers verliest geld met de handel in turbo's. Het is belangrijk dat u goed begrijpt hoe turbo's werken en dat u nagaat of u zich het hoge risico op verlies kunt permitteren.

Disclaimer

Nico Bakker is directeur/eigenaar van BTAC Visuele Analyse en als zelfstandig consultant gelieerd aan BNP Paribas S.A. (www.bnpparibasmarkets.nl). De informatie in deze publicatie is niet bedoeld als individueel beleggingsadvies of als een individuele aanbeveling tot het doen van bepaalde beleggingen. Iedere belegging die u overweegt, dient u te toetsen aan uw persoonlijk beleggersprofiel of te bespreken met uw beleggingsadviseur. De waarde van uw beleggingen kan fluctueren. In het verleden behaalde resultaten bieden geen garantie voor de toekomst. De standpunten en vooruitzichten van Bakker geven diens technische mening weer over het betreffende item in de hoedanigheid van technisch analist en consultant.

De beloning aan Bakker staat/ stond/ zal niet direct of indirect in relatie (staan) tot zijn specifieke aanbevelingen of standpunten in deze publicatie.

Nico Bakker van BTAC heeft mogelijk een positie in een van de onderliggende waarden, zoals beschreven in dit document, evenals financiële instrumenten die hiermee verband houden. Er kan tevens sprake zijn van indirecte deelnemingen via beleggingsfondsen, pensioenfondsen en/of kapitaalverzekeringen waarin wordt belegd en waar hij of andere medewerkers van BTAC geen invloed hebben op het beleggingsbeleid. Verder zijn er geen andere potentiële belangenconflicten bekend.

Lees hier de disclaimer ten aanzien van beleggingsaanbevelingen die op dit document van toepassing is: <https://www.bnpparibasmarkets.nl/disclaimerbeleggingsaanbevelingen>.



BNP PARIBAS

De bank voor een wereld in verandering