



**TA: Chart Navigator  
MARKETING**

Meer informatie  
Ga naar  
[www.bnpparibasmarkets.nl](http://www.bnpparibasmarkets.nl)  
of bel 0900 MARKETS  
(0900 6275387; lokaal tarief)  
X / Twitter: @TheDailyTurbo

Het gaat er nogal moeizaam aan toe op de aandelenvelden, de bulls doen niet wat wij van hen verwachten. Het zal dan ook knap lastig worden om december nog wat glans te geven. Jammer deze **“December domper”**, we zien liever wat vuurwerk, niet waar?

*Ik wens u fijne feestdagen en een goede start van het nieuwe jaar!  
Eerstvolgende editie van de Chart Navigator is 3 januari 2025.*

**AEX-Index® - Bulls hebben het moeilijk**



Het wordt de bulls niet makkelijk gemaakt om lekker op te stomen om daarmee de uptrend intact te laten. De beren verstoren het bullenfeest met enkele forse tikken. Jammer, dan maar wachten op het nieuwe jaar. Of gaan de bulls ons alsnog verrassen in de laatste handelsweek van 2024? Kunnen zij zich nog vermennen? Hoe het ook zij, als de candles maar op of boven de SMA sleepkabel blijven, ook in 2025. Op moment van schrijven bungelen de bulls aan de sleepkabel, een 'randje ravijn' scenario.

**Inhoud Chart Navigator**

Indices	P. 2
AEX® Hoofdfondsen	P. 4
TA Coaching Rubriek	P. 12
Selectie Midkapfondsen	P. 13
Turbo Titels België	P. 15
Valuta - Obligaties	P. 16
Grondstoffen	P. 16

**Wilt u reageren?**

Heeft u opmerkingen, vragen, suggesties, aanvullingen, wilt u reageren? Doe dit dan door een email te sturen naar:  
[markets@bnpparibas.com](mailto:markets@bnpparibas.com)

De RealTime grafieken in deze editie zijn bijgewerkt op de ochtend van de publicatie. De weekslotkoers kan de definitieve weekcandle en het bijbehorende scenario wijzigen.

**Analyses en coaching:**

Nico P.R. Bakker  
X / Twitter: @TheDailyTurbo  
[www.bnpparibasmarkets.nl](http://www.bnpparibasmarkets.nl)

[Bekijk de BNP Paribas Turbo's](#)



**De bank voor een wereld in verandering**

De waarde van uw belegging kan fluctueren. In het verleden behaalde resultaten bieden geen garantie voor de toekomst. Turbo's zijn complexe instrumenten en brengen vanwege het hefboomeffect een hoog risico mee van snel oplopende verliezen. 7 op de 10 retail beleggers verliest geld met de handel in turbo's. Het is belangrijk dat u goed begrijpt hoe turbo's werken en dat u nagaat of u zich het hoge risico op verlies kunt permitteren.

## Bel20 Index - De bulls laten een steek vallen



Domper op het veld, de beren verstoren het feest, correctie staat terug op het Dashboard. Laat de beer maar even zijn gang gaan, der trend komt als zodanig niet in gevaar. Het is opnieuw uitzien naar bodemvorming binnen het stijgingskanaal om dan koopkansen aangereikt te krijgen.

[Bekijk de BNP Paribas Turbo's](#)

## DAX® index - Decemberrally hapert



Deze week opnieuw een hapering in de bullenparade. Topvorming binnen een sterke trendfase als opmaat voor een mogelijke correctie tot uiterlijk krap 19.000. Maar eens bezien wanneer de bulls de regie weer in handen nemen. Dan zijn er uiteraard weer nieuwe of additionele koopkansen.

[Bekijk de BNP Paribas Turbo's](#)

## EUROSTOXX50® index - Bulls houden met moeite stand



Het wil voorsnog niet erg vlotten met het koersverloop. De spelers zwiepen heen en weer op het veld, geen duidelijke richting. Wel de indicatoren in een plusstand, dus de bulls genieten het voordeel van de twijfel. Maar dan moeten ze rap witte candles gaan produceren om de trend intact te houden en een nieuwe impuls te geven. Daar maar even op wachten.

[Bekijk de BNP Paribas Turbo's](#)

De waarde van uw belegging kan fluctueren. In het verleden behaalde resultaten bieden geen garantie voor de toekomst. Turbo's zijn complexe instrumenten en brengen vanwege het hefboomeffect een hoog risico mee van snel olopende verliezen. 7 op de 10 retail beleggers verliest geld met de handel in turbo's. Het is belangrijk dat u goed begrijpt hoe turbo's werken en dat u nagaat of u zich het hoge risico op verlies kunt permitteren.



**ABN Amro Bank - Dappere strijd bij de SMA lijn**



De SMA lijn op 14+ moet de bulls in de race houden om een trendbreuk af te wenden. Komende week een witte candle op de SMA lijn biedt hernieuwde aankoopkansen voor trendvolgende beleggers. De RSI stuurt overigens wel aan op bodenvorming. Dus de vooruitzichten voor 2025 zijn hoopvol, mits de koers boven 14+ blijft bewegen.

[Bekijk de BNP Paribas Turbo's](#)

**Adyen - Bulls lassen een adempauze in**



Al zigzaggend naar hogere niveaus tot aan de rode streep op krap 1600, dat is de verwachting voor 2025. Maar de bulls lassen eerst een adempauze in, ze willen zo mogelijk een extra aanloopje nemen om daarna de trend te vervolgen. Het is dan ook nu wachten op bodenvorming voor eventuele additionele aankoopkansen.

[Bekijk de BNP Paribas Turbo's](#)

**Aegon - Toch een felle correctie**



Vorige week een kleine zwarte candle met de swingteller op -2, dus topvorming was gaande. Deze week nemen de beren rap de regie over met een forse zwarte candle tot aan de SMA-lijn en onderste Fibonaci lijn. De RSI raakt direct de OB-lijn, dus er kan op tijd worden gebodemd om de trend intact te laten. Bij een eerstvolgende witte candle rond 5,50 zijn er anticiperende aankoopkansen voor trendvolgende beleggers.

[Bekijk de BNP Paribas Turbo's](#)

De waarde van uw belegging kan fluctueren. In het verleden behaalde resultaten bieden geen garantie voor de toekomst. Turbo's zijn complexe instrumenten en brengen vanwege het hefboomeffect een hoog risico mee van snel olopende verliezen. 7 op de 10 retail beleggers verliest geld met de handel in turbo's. Het is belangrijk dat u goed begrijpt hoe turbo's werken en dat u nagaat of u zich het hoge risico op verlies kunt permitteren.

Ahold - Bulls laten een correctie toe in het stijgingskanaal



“Topvorming is gaande als opmaat voor een correctie richting de steunlijn van het kanaal, toch een potentiële daling naar 29+. Uit hoofde van moneymanagement is het dan ook te overwegen om deels wat koopposities te verzilveren, aldus de coach”, zo meldde ik vorige week. Deze week wordt een zwarte candle toegevoegd en springt de swingteller op -1, de correctie kan worden vervolgd.

Bekijk de BNP Paribas Turbo's

Akzo Nobel - Volatiele koerssprongen



Ik zie volatiele bewegingen, een onrustig koersbeeld met afwisselend stiersprongen en berentikken. Voor reboundspelers zijn er kansen, trendbeleggers kijken de kat nog even uit de boom. Ruim boven de 60+ zone kunnen de bulls echt een vuist maken, dan kan er een stijgende trend van start gaan.

Bekijk de BNP Paribas Turbo's

Arcelor Mittal - Felle strijd bij de SMA lijn



“De bulls tonen initiatief en mogen nu proberen een solide uptrend te starten. In het verleden is dat niet altijd gelukt, dus blijf alert op verstorende berentikken”, zo schreef ik vorige week. En zie, de beren verstoren het feestje wederom, de koers wordt weer onder de SMA lijn gedrukt. Het is nu even aanzien wie overtuigend initiatief zal tonen, dat levert dan een nieuw scenario op.

Bekijk de BNP Paribas Turbo's

De waarde van uw belegging kan fluctueren. In het verleden behaalde resultaten bieden geen garantie voor de toekomst. Turbo's zijn complexe instrumenten en brengen vanwege het hefboomeffect een hoog risico mee van snel olopende verliezen. 7 op de 10 retail beleggers verliest geld met de handel in turbo's. Het is belangrijk dat u goed begrijpt hoe turbo's werken en dat u nagaat of u zich het hoge risico op verlies kunt permitteren.

ASMI - Dappere rebound



De recent gestarte rebound krijgt meer en meer vorm dankzij de witte candles en de positieve swingteller. Door naar de SMA lijn, daar opnieuw de chart beoordelen, dat lijkt het gewenste scenario. Begin volgend jaar moet blijken of het gaat lukken de SMA lijn overtuigend over te steken om daarmee een positieve trendfase te starten. Een mooie opgave voor de bulls lijkt mij.

[Bekijk de BNP Paribas Turbo's](#)

ASML - Bulls in de rebound



“Vooralsnog ziet het er naar uit dat een rebound in gang wordt gezet, koopkansen derhalve voor reboundspelers. Herkansing voor de Turbo Tijd Long setup”, zo schreef ik onlangs. Welnu, al schoorvoetend klimmen de bulls omhoog in hun rebound poging. Maar eens bezien tot hoever zij kunnen reiken. Gaan ze in 2025 800 aantikken?

[Bekijk de BNP Paribas Turbo's](#)

ASR Nederland - Warrig koersverloop

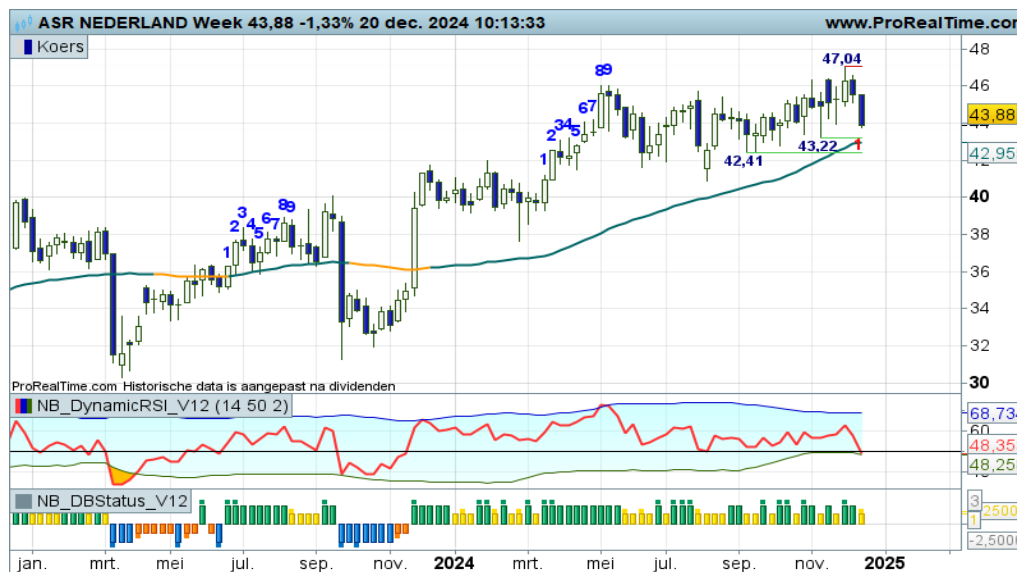

Het is en blijft een warrig koersbeeld zonder overtuigende trendmatigheid maar wel met aanzwellende turbulentie. Wisselende rangen en standen bij de indicatoren wijzen hier ook op. Dit impliceert dat op afstand naar het koersbeeld gekeken moet worden om vast te stellen dat er toch wel sprake is van een licht positieve ondertoon. Voor komend jaar maar eens bezien of de bulls zich beter kunnen vermannen.

[Bekijk de BNP Paribas Turbo's](#)

De waarde van uw belegging kan fluctueren. In het verleden behaalde resultaten bieden geen garantie voor de toekomst. Turbo's zijn complexe instrumenten en brengen vanwege het hefboomeffect een hoog risico mee van snel olopende verliezen. 7 op de 10 retail beleggers verliest geld met de handel in turbo's. Het is belangrijk dat u goed begrijpt hoe turbo's werken en dat u nagaat of u zich het hoge risico op verlies kunt permitteren.

**BESI - Bulls op weg naar de SMA lijn**



De bulls tonen al enige weken de intentie om op te stomen naar de SMA lijn rond 131+. Daar wordt het spannend, want wat gaan de bulls daar doen? Keren of passeren is het bekende motto. Boven 131+ gaat de rebound over in een breakout beweging en kan er toch weer een positieve trend starten. Bij een zwarte candle tegen de SMA lijn oppassen voor aanzwellende berendruk. Binnenkort weten we het.

[Bekijk de BNP Paribas Turbo's](#)

**DSM - Firmenich - Negatieve overgangsfase met de steunstreep dichtbij**



De beren drukken de koers onder de SMA-lijn in swing -9 tot aan de groene steunstreep op 97,00. De RSI duidt hiermee onder de OS-lijn en stuurt dus aan op bodemvorming. Dit impliceert dat bij een eerstvolgende witte candle op de groene strepen er anticiperende koopkansen zijn voor koopjesjagers. Best wel een aardige en spannende propositie.

[Bekijk de BNP Paribas Turbo's](#)

**Exor NV - Onrustig koersverloop**

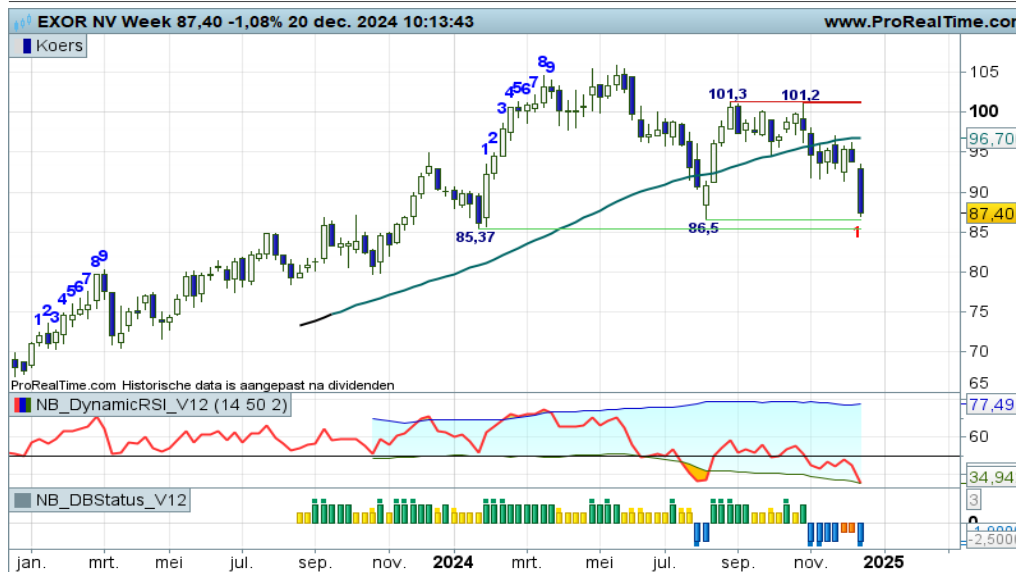

Deze week wordt er een forse zwarte candle geplaatst, waardoor het eerder geschetste zebpatroon wordt onderbroken. De beren aan zet om de koers richting de 86+ zone te drukken, om daarna mogelijk een rebound te starten richting de SMA-lijn op 96+. Dit lijkt vooralsnog het meest waarschijnlijke scenario. Voor nu dus de beren volgen op hun pad richting de vermeende steunzone.

[Bekijk de BNP Paribas Turbo's](#)

De waarde van uw belegging kan fluctueren. In het verleden behaalde resultaten bieden geen garantie voor de toekomst. Turbo's zijn complexe instrumenten en brengen vanwege het hefboomeffect een hoog risico mee van snel olopende verliezen. 7 op de 10 retail beleggers verliest geld met de handel in turbo's. Het is belangrijk dat u goed begrijpt hoe turbo's werken en dat u nagaat of u zich het hoge risico op verlies kunt permitteren.

Heineken - Tijd voor een rebound?



Conform de stand van de indicatoren is er sprake van een dalende trendfase. Ook charttechnisch wordt dit ondersteund door lagere toppen en lagere bodems onder de SMA-lijn. Vorige week echter een poging om een rebound te starten, getuige de witte candle. Deze week toch weer een hapering bij de bulls. Maar de reboundkansen zijn nog niet verdwenen. Wel graag weer witte candles.

Bekijk de BNP Paribas Turbo's

IMCD - Warrig koersbeeld met flinke koerssprongen

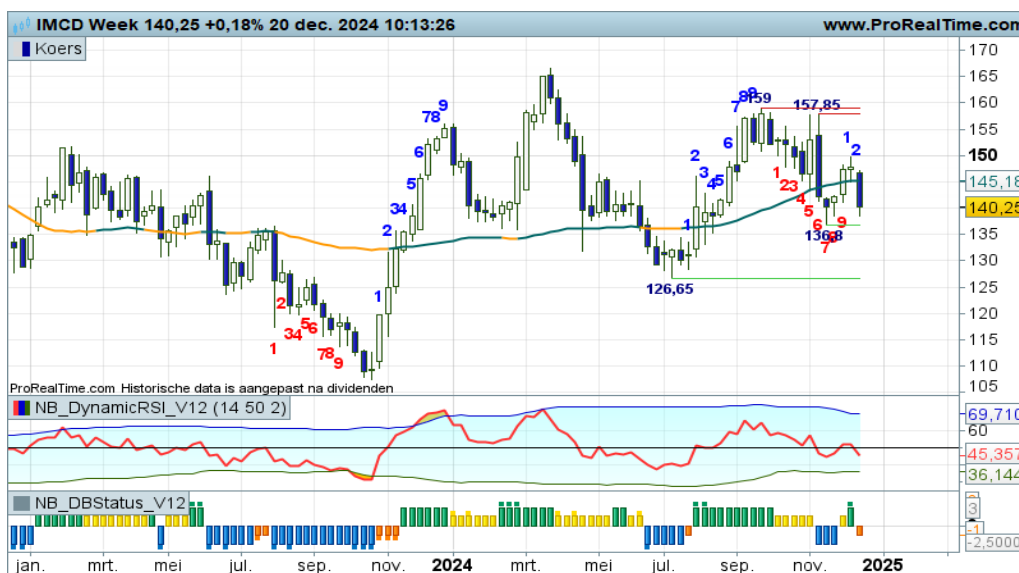

Koersvorming kronkelend rond de SMA-lijn, lagere toppen en mogelijk hogere bodems en wisselende standen bij de indicatoren. Een mix van plussen en minnen waardoor een uiterst warrig koersbeeld ontstaat. Een lastig speelveld om een duidelijk scenario te kunnen schetsen, het is even niet anders. Vanaf de zijlijn toezien hoe de strijd zich ontwikkelt, zo luidt de coaching overweging. Deze week wel weer een stevige berentik.

Bekijk de BNP Paribas Turbo's

ING - Moeizame hervatting van de trend



"Zolang de koers boven 14,50 blijft bewegen is een hervatting van de trend richting de krap 17,00 zone het meest waarschijnlijke scenario. Een mooi trendscenario derhalve voor trendvolgende beleggers", zo schreef ik onlangs. De bulls houden stand, maar dat kost de nodige moeite. Ze moeten met een stevige witte candle loskomen van de SMA lijn, dat levert koopkansen op. Begin 2025 dan maar?

Bekijk de BNP Paribas Turbo's

De waarde van uw belegging kan fluctueren. In het verleden behaalde resultaten bieden geen garantie voor de toekomst. Turbo's zijn complexe instrumenten en brengen vanwege het hefboomeffect een hoog risico mee van snel olopende verliezen. 7 op de 10 retail beleggers verliest geld met de handel in turbo's. Het is belangrijk dat u goed begrijpt hoe turbo's werken en dat u nagaat of u zich het hoge risico op verlies kunt permitteren.



**KPN - Volatiel koersbeeld binnen een positieve trend**



Wat een gespartel tussen 3,50 steun en 3,80 weerstand, de spelers weten even niet wat ze willen. Maar even vanaf de zijlijn bezien wat ze voor ons in petto hebben. Tot dat moment maar even geen positie innemen, zo luidt de coaching overweging. Er komen heus wel weer betere charttechnische tijden. De RSI stuurt overigens aan op bodemvorming, dus 2025 kan goed van start gaan.

[Bekijk de BNP Paribas Turbo's](#)

**NN Group - Normale correctie richting de SMA lijn**

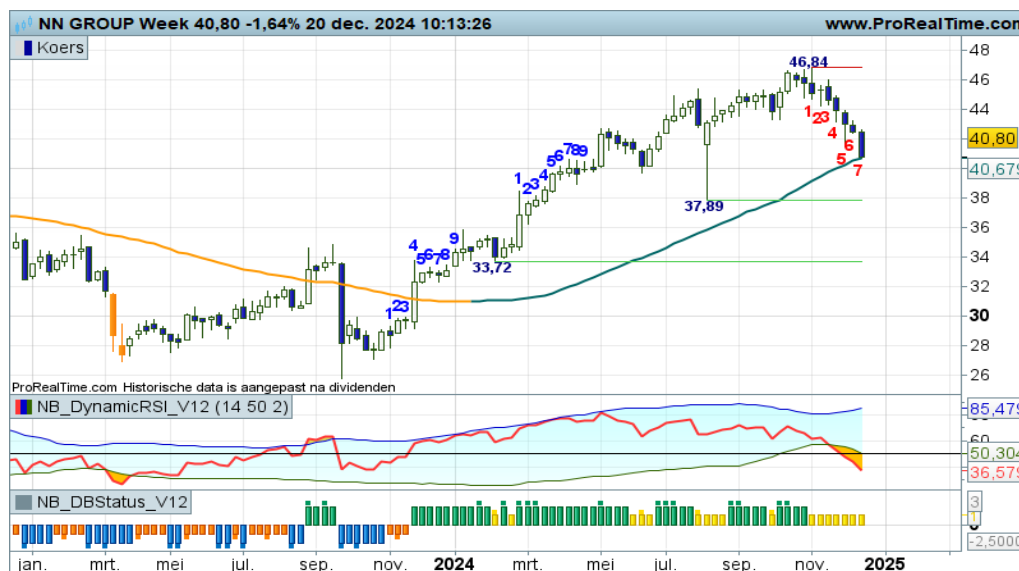

Al geruime tijd is er sprake van een interessante serie hogere toppen en hogere bodems boven een fier opkrukkende SMA-lijn. Maar dit koersritme wordt tijdelijk verstoord door een correctie. Even een paar stappen terug naar zo mogelijk 43+ of zelfs 40+ om daarna de trend te vervolgen, zo luidt het scenario. Wacht maar op hernieuwde koopsignalen bij witte candles, liefst in de buurt van de stijgende SMA-lijn.

[Bekijk de BNP Paribas Turbo's](#)

**Philips - Lichte berendruk**



Het zag er naar uit dat de bulls konden opstomen naar de 30+ zone. Maar deze week verstoren de beren wederom het bullenfeest met een zwarte candle. Goed, dan eerst maar een extra aanloop tot uiterlijk 23,80 of 23,00 om daarna de trend te hervatten. Wacht op wit voor nieuwe of additionele koopkansen, zo luidt de coaching aanbeveling. Wellicht begin 2025 al.

[Bekijk de BNP Paribas Turbo's](#)

De waarde van uw belegging kan fluctueren. In het verleden behaalde resultaten bieden geen garantie voor de toekomst. Turbo's zijn complexe instrumenten en brengen vanwege het hefboomeffect een hoog risico mee van snel olopende verliezen. 7 op de 10 retail beleggers verliest geld met de handel in turbo's. Het is belangrijk dat u goed begrijpt hoe turbo's werken en dat u nagaat of u zich het hoge risico op verlies kunt permitteren.

**Prosus** - Dubbele top in de maak?



Er is een enerverende strijd gaande boven in het stijgingskanaal. Gaan we een dubbele top zien bij krap 42? Zo ja, dan volgt een terugval naar 37,50 en daaronder naar 34+. Charttechnisch zou dit niet misstaan, om dan in 2025 de trend te vervolgen. Voor nu dus bezien of de bulls daadwerkelijk stoppen met hun rally. Dan wel overwegen om wat Turbo Long posities te verzilveren.

[Bekijk de BNP Paribas Turbo's](#)

**Randstad** - Bulls zakken door het ijs



De verwachte vorming van een tradingrange tussen 40 en 45 wordt deze week ernstig verstoord door een forse berentik. Wordt dan de dalende trend toch vervolgd? Of hebben we te maken met enige overshooting en gaan de bulls toch proberen om terug te keren boven de 40? De kleur van de komende candle moet uitsluitel geven omtrent de volgende stap van de spelers.

[Bekijk de BNP Paribas Turbo's](#)

**RELX** - Even een stap terug



Er is al geruime tijd sprake van een positieve trendfase, waarbinnen zich thans enige correctie afspeelt. Een milde terugval richting krap 42,00 is goed mogelijk en zal in 2025 leiden tot nieuwe of additionele koopkansen. De RSI ligt er sterk bij, dus een trendbreuk lijkt niet aannemelijk. Voor nu overwegen om deels wat winsten te verzilveren.

[Bekijk de BNP Paribas Turbo's](#)

Shell PLC - De bulls hebben het moeilijk



Het gaat erg moeizaam met het koersverloop. De beren vergroten hun grip op het veld, ondersteund door negatieve standen bij alle indicatoren. Bij deze voortgang kan de negatieve overgangsfase worden vervolgd richting 28+ of lager. Niet eerder dan bij koersvorming boven 30,50 kunnen de bulls het negatieve vaarwater keren. Maar eens bezien of dit in 2025 gaat lukken. Vooral nog kunnen Turbo Short posities worden aangehouden.

[Bekijk de BNP Paribas Turbo's](#)

UMG - De bulls vechten met hand en tand



Binnen de dalende trendfase doen de bulls een poging om verloren terrein terug te winnen, getuige de hogere candles vanaf de groene steunstreep op 21+. Het is een eerste stap in een mogelijke rebound naar 24+, rebound spelers zien reeds hun kansen. Boven 24+ is er ruimte tot aan de SMA lijn rond 25+, daarboven kan een uptrend van start gaan. Dat is van latere zorg, nu eerst de rebound volgen.

[Bekijk de BNP Paribas Turbo's](#)

Unilever - Bulls verslappen enigszins in de uptrend



Volgens de indicatoren is er sprake van een positieve trendfase, maar de bulls tonen weinig animo om de koers op te stuwten naar de krap 60,00 zone. Een extra aanloopje tot 53+ is toegestaan, daarna moeten ze toch echt hun krachten tonen. Zo niet, dan dreigt er een diepere correctie tot mogelijk de SMA lijn op krap 50,00. Wacht maar op duidelijke koopkansen.

[Bekijk de BNP Paribas Turbo's](#)

De waarde van uw belegging kan fluctueren. In het verleden behaalde resultaten bieden geen garantie voor de toekomst. Turbo's zijn complexe instrumenten en brengen vanwege het hefboomeffect een hoog risico mee van snel olopende verliezen. 7 op de 10 retail beleggers verliest geld met de handel in turbo's. Het is belangrijk dat u goed begrijpt hoe turbo's werken en dat u nagaat of u zich het hoge risico op verlies kunt permitteren.

Wolters Kluwer - Spartelende stieren



Het koersritme oogt wat nerveus, maar kent wel een positieve ondertoon. Met vooral een sterke RSI genieten de bulls het voordeel van de twijfel, zij mogen hun troefkaarten verder uitspelen. Zolang de koers boven 150 blijft bewegen houden ze de regie in handen en zijn hogere niveaus in 2025 opaanemelijk. Deze week wel een korte adempauze bij de rode streep op 164+. Vooralsnog geen reden om Turbo Long posities te verzilveren, aldus de coach.

[Bekijk de BNP Paribas Turbo's](#)

Chart Navigator - TA Coaching Rubriek

Stof tot nadenken, kersverse oneliners

In de laatste editie van dit jaar een nieuwe bonte verzameling beleggerswijsheden, technische analyse coachings, overpeinzingen, one-liners, tegelwijsheden, praktische kwinkslagen, wenkbrauw fronsers, glimlach uitspraken en nog meer stof tot nadenken...

- \* Goed kunnen verliezen is veel moeilijker dan goed kunnen winnen
- \* Wordt een trendvolgende belegger aan het lijntje gehouden?
- \* Falen is niet het tegenovergestelde van succes, het is een onderdeel van succes
- \* De lange termijn belegger: met een blik op een te verre horizon, mis je wat er voor je ligt
- \* Als beleggersplan A niet werkt, wees gerust, het alfabet heeft nog 25 letters
- \* Voor de onzekere belegger: geen beslissing nemen is ook een beslissing
- \* Een V-spike top is als een kerstboom met piek
- \* Met een vergrootglas kun je elke koersbeweging opblazen
- \* Troost voor beleggers: als een daling aanhoudt, zal een stijging niet lang meer op zich laten wachten
- \* Dat je verliezen boekt betekent niet dat je op het verkeerde pad zit. Ook op het juiste pad kom je obstakels tegen
- \* Wist ik van tevoren maar dat ik achteraf de juiste keuze heb gemaakt
- \* Zebra remt de stier, zijwaartse witte en zwarte candles remmen de bullenparade
- \* Eerst een dip, dan een tip, aldus de coach
- \* Een nieuwe All-Time-High bevestigt de uptrendfase
- \* Je neemt een beleggingsbeslissing op basis van wat zou kunnen gebeuren, niet op wat zou moeten gebeuren
- \* Coaching kooptip "Wacht op wit in de Fibonaci grid"
- \* Een technische analist doet het met data en patronen
- \* De speculant: als je aarzelt, groeit je angst, als je waagt, groeit je moed
- \* Beleggingsresultaat: perfect is goed, maar goed is beter

Heeft u een mooie, spannende, ontroerende, hersenkrakende, meeslepende of superwijze one-liner, laat het me weten voor de eerstvolgende editie van een nieuwe serie tegelwijsheden.

Stof tot nadenken, kersverse oneliners

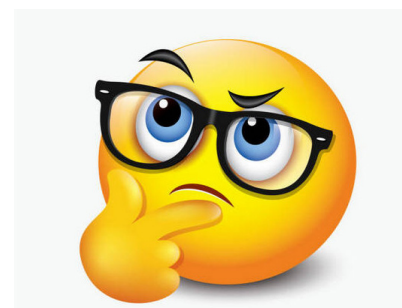

LUNCH WEBINAR

Eerstvolgende uitzending is op **Donderdag 9 januari om 12:00 uur**



BB&B WEBINAR

TA coaching sessie voor middellange termijn trendvolgende beleggers. **Maandag 20 jan. 19:30 uur**



WEBARCHIEF

U kunt elk webinar na de uitzending terugkijken in het BNP Paribas webarchief.

De waarde van uw belegging kan fluctueren. In het verleden behaalde resultaten bieden geen garantie voor de toekomst. Turbo's zijn complexe instrumenten en brengen vanwege het hefboomeffect een hoog risico mee van snel olopende verliezen. 7 op de 10 retail beleggers verliest geld met de handel in turbo's. Het is belangrijk dat u goed begrijpt hoe turbo's werken en dat u nagaat of u zich het hoge risico op verlies kunt permitteren.

## AiFrance KLM - Dappere rebound



Na het recente dieptepunt op 7,12 volgde een rebound die nu nog gaande is. Met een derde witte candle op rij en de swingteller op +2 kunnen de bulls verder opstomen richting de SMA-lijn en tevens rode streep zo rond 9,70. Daar moet blijken of de bulls voldoende kracht hebben om de dalende trend te keren. Voor nu met reboundposities de opmars van de bulls volgen.

[Bekijk de BNP Paribas Turbo's](#)

## AMG - Dubbele bodem aanstaande?



Binnen de dalende trend is er de kans dat er rond 13+ een dubbele bodem wordt geplaatst. Deze week immers staat de swingteller op -9, maar de kleur van de candle is nog niet de juiste. Bij een eerstvolgende witte candle op of nipt boven 13+ groeit de kans op een opleving naar de tussenliggende top op 17,6. Dat is dan een interessante propositie voor koopjesjagers.

[Bekijk de BNP Paribas Turbo's](#)

## Just Eat Takeaway - Wordt de correctie op tijd afgerond?



Na de spectaculaire rally tot ruim 16,5 volgde logischerwijs een afkoeling, gevoed door de RSI. Deze afkoeling kan nog even aanhouden tot aan de SMA-lijn rond 13,25. Dan moet er gebodemd worden om zicht te krijgen op een nieuwe stijgende trendfase. Een mooie opgave voor de bulls in 2025. Bij een witte candle zijn er reeds anticiperende koopkansen.

[Bekijk de BNP Paribas Turbo's](#)

De waarde van uw belegging kan fluctueren. In het verleden behaalde resultaten bieden geen garantie voor de toekomst. Turbo's zijn complexe instrumenten en brengen vanwege het hefboomeffect een hoog risico mee van snel olopende verliezen. 7 op de 10 retail beleggers verliest geld met de handel in turbo's. Het is belangrijk dat u goed begrijpt hoe turbo's werken en dat u nagaat of u zich het hoge risico op verlies kunt permitteren.

**Pharming** - Dappere strijd bij de SMA-lijn



Met enkele forse sprongen bereiken de bulls de SMA-lijn. Maar wat gaan zij daar doen? De zwarte candle van deze week remt de bulls, ook de RSI zorgt voor een pas op de plaats. Komende week moet blijken of de bulls de SMA-lijn kunnen oversteken, of dat we aan de vooravond staan van een hernieuwde dalende trend. Binnenkort weten we het.

[Bekijk de BNP Paribas Turbo's](#)

**TomTom** - Einde rebound aanstaande?



Schoorvoetend schuiven de bulls op richting de SMA- die nu rond 5,85 in het veld ligt. Deze week swing +8 met een aarzelende candle, dus het lijkt erop dat topvorming gaat plaatsvinden waarmee de rebound ten einde komt. Of gaan de bulls ons verrassen met een verdere opmars en een poging om de SMA-lijn over te steken? Maar eens bezien hoe de strijd zich verder ontwikkelt.

[Bekijk de BNP Paribas Turbo's](#)

**Vopak** - Milde correctie



Binnen de stijgende trendfase tekent zich thans een milde correctie af, getuige de zwarte candles en de swingteller op -2. De groene steunzone op 40-41 ligt dichtbij, terwijl de RSI de 50 lijn nadert. Dus bodenvorming lijkt binnenkort mogelijk, om daarna de trend te vervolgen. Het is uitzien naar een nieuwe hogere bodem, om daar additionele koopkansen aangereikt te krijgen.

[Bekijk de BNP Paribas Turbo's](#)

De waarde van uw belegging kan fluctueren. In het verleden behaalde resultaten bieden geen garantie voor de toekomst. Turbo's zijn complexe instrumenten en brengen vanwege het hefboomeffect een hoog risico mee van snel olopende verliezen. 7 op de 10 retail beleggers verliest geld met de handel in turbo's. Het is belangrijk dat u goed begrijpt hoe turbo's werken en dat u nagaat of u zich het hoge risico op verlies kunt permitteren.



EUR/USD - Enige rust na het vallende mes



“De verwachte rebound laat toch even op zich wachten, zo lijkt het. Wit is gewenst om te rebounden, aldus de coach”, zo schreef ik vorige week. Deze week oogt ook nog bearish, zij het dat een dubbele bodem zichtbaar is op 1.03. Dit impliceert een aanstaande opleving naar de tussenliggende top rond 1.06, maar dan moeten er wel witte candles komen. Dat levert reboundkansen op.

Bekijk de BNP Paribas Turbo's

Euro Bund Future - Zijwaarts koerspatroon



Ik stap over van een driehoek configuratie naar een trading range box, omdat de koers een zijwaarts verloop laat zien. De bovenkant van de range is afgerond 137,00, de onderkant ligt op circa 133,00. Momenteel wat berendruk, we zullen zien hoe de strijd zich ontwikkelt.

Bekijk de BNP Paribas Turbo's

30Y TBond Future - Beren drukken de koers



Langzaam maar zeker doemen de contouren op van een dalende trendfase. Lagere toppen en lagere bodems onder de SMA met een negatieve swingteller en de Down status op het Dashboard. Er is ruimte tot 113+, daarna mogelijk 107+. Maar de RSI zou kunnen zorgen voor bodemvorming rond 113+. Zo ja, dan eventuele Turbo Short posities opruimen, aldus de coach.

Bekijk de BNP Paribas Turbo's

De waarde van uw belegging kan fluctueren. In het verleden behaalde resultaten bieden geen garantie voor de toekomst. Turbo's zijn complexe instrumenten en brengen vanwege het hefboomeffect een hoog risico mee van snel olopende verliezen. 7 op de 10 retail beleggers verliest geld met de handel in turbo's. Het is belangrijk dat u goed begrijpt hoe turbo's werken en dat u nagaat of u zich het hoge risico op verlies kunt permitteren.



**Goud -** Volatiele correctie

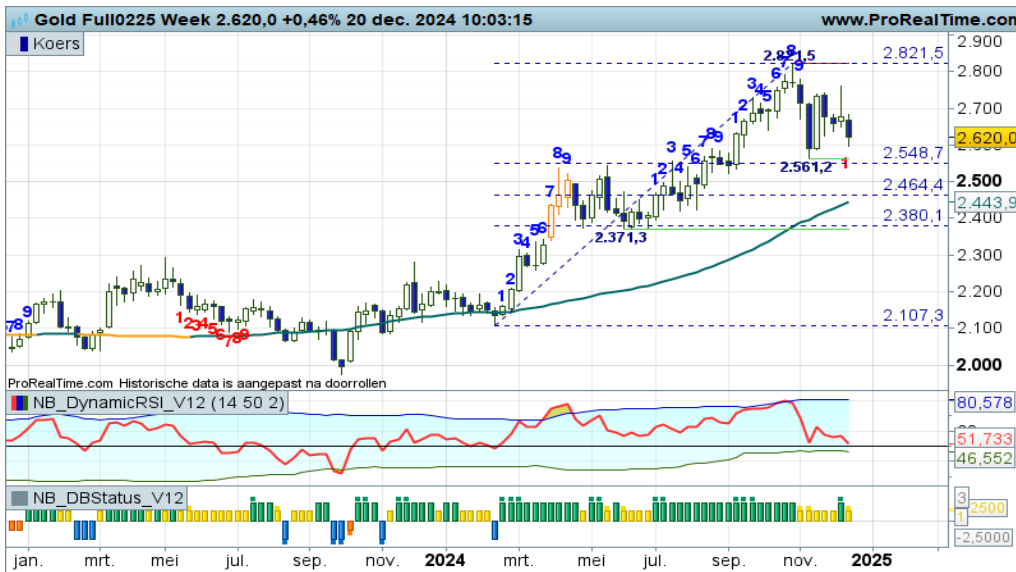

Met gevoel voor dramatiek wordt het spel gespeeld door stier en beer. Afwisselend forse witte en zwarte candles met deze week weer wat berendruk richting de Fibo grid. Er is sprake van een correctiefase met zicht op aanstaande bodenvorming rond 2.560. Wacht op wit voor nieuwe trendmatige aankopen, aldus de coach.

[Bekijk de BNP Paribas Turbo's](#)

**Zilver -** Berendruk tot onder in het stijgingskanaal



Momenteel is een correctie gaande richting de oplopende steunlijn rond 28+. Als daar wordt gebodemd zijn er weer nieuwe of additionele Turbo Long kansen. Dat is in het kort mijn duiding van de weekkaart. Het wordt langzaam tijd dat er een witte candle wordt geplaatst op de plek waar je dat het liefste ziet, keurig op de SMA lijn. Volgende week wit? Of wachten de bulls tot volgend jaar?

[Bekijk de BNP Paribas Turbo's](#)

**BrentOil future -** Nervus gezwiep in de box



Het gaat er nogal ruig aan toe op dit speelveld. Stiersprongen worden rap afgewisseld met felle berentikken, waardoor het koersverloop stagneert in de tradingbox. Maar op afstand gezien hangt er wel een rally in de lucht naar de bovenkant van de range zo rond 85. Maar dan zijn er uiteraard witte candles gewenst. Dan zijn er kansen voor range spelers.

[Bekijk de BNP Paribas Turbo's](#)

De waarde van uw belegging kan fluctueren. In het verleden behaalde resultaten bieden geen garantie voor de toekomst. Turbo's zijn complexe instrumenten en brengen vanwege het hefboomeffect een hoog risico mee van snel oplopende verliezen. 7 op de 10 retail beleggers verliest geld met de handel in turbo's. Het is belangrijk dat u goed begrijpt hoe turbo's werken en dat u nagaat of u zich het hoge risico op verlies kunt permitteren.

Nico Bakker heeft een positie in de AEX index.

### **Risicowaarschuwing**

Turbo's zijn complexe instrumenten en brengen vanwege het hefboomeffect een hoog risico mee van snel oplopende verliezen. 7 op de 10 retail beleggers verliest geld met de handel in turbo's. Het is belangrijk dat u goed begrijpt hoe turbo's werken en dat u nagaat of u zich het hoge risico op verlies kunt permitteren.

### **Disclaimer**

Nico Bakker is directeur/eigenaar van BTAC Visuele Analyse en als zelfstandig consultant gelieerd aan BNP Paribas S.A. ([www.bnpparibasmarkets.nl](http://www.bnpparibasmarkets.nl)). De informatie in deze publicatie is niet bedoeld als individueel beleggingsadvies of als een individuele aanbeveling tot het doen van bepaalde beleggingen. Iedere belegging die u overweegt, dient u te toetsen aan uw persoonlijk beleggersprofiel of te bespreken met uw beleggingsadviseur. De waarde van uw beleggingen kan fluctueren. In het verleden behaalde resultaten bieden geen garantie voor de toekomst. De standpunten en vooruitzichten van Bakker geven diens technische mening weer over het betreffende item in de hoedanigheid van technisch analist en consultant.

De beloning aan Bakker staat/ stond/ zal niet direct of indirect in relatie (staan) tot zijn specifieke aanbevelingen of standpunten in deze publicatie.

Nico Bakker van BTAC heeft mogelijk een positie in een van de onderliggende waarden, zoals beschreven in dit document, evenals financiële instrumenten die hiermee verband houden. Er kan tevens sprake zijn van indirecte deelnemingen via beleggingsfondsen, pensioenfondsen en/of kapitaalverzekeringen waarin wordt belegd en waar hij of andere medewerkers van BTAC geen invloed hebben op het beleggingsbeleid. Verder zijn er geen andere potentiële belangenconflicten bekend.

Lees hier de disclaimer ten aanzien van beleggingsaanbevelingen die op dit document van toepassing is: <https://www.bnpparibasmarkets.nl/disclaimerbeleggingsaanbevelingen>.



**BNP PARIBAS**

**De bank voor een wereld in verandering**