



**TA: Chart Navigator
MARKETING**

Meer informatie

Ga naar

www.bnpparibasmarkets.nl

of bel 0900 MARKETS

(0900 6275387; lokaal tarief)

X / Twitter: @TheDailyTurbo

In januari en februari hebben de bulls prima gescoord, het zag er allemaal positief uit. Maar nu zie ik her en der wat haperingen, vooral in Europa. Het is de bulls gegund om een **“Adempauze”** in te lassen. Even een pas op de plaats, hetgeen aanleiding kan zijn voor wat winstnemingen, vooral als er wordt gepauzeerd tegen een weerstandzone. Actieve beleggers passen Money Management toe als de grafiek daartoe aanleiding geeft.

AEX-Index® - Rode streep remt de bulls



De bulls hebben in de afgelopen weken prima gepresteerd, ze hebben de index naar de rode streep op 949+ gestuwd. Deze week een kleine zwarte candle in de maak als indicatie van topvorming met aansluitend mogelijk een correctie richting 920 of zelfs de SMA-lijn op 900. Het betreft een afkoeling binnen de uptrend, hetgeen voor trendvolgende beleggers aanleiding mag zijn om wat winsten te verzilveren en voorts te wachten op een nieuwe hogere bodem om daar weer aankansen aangereikt te krijgen.

Inhoud Chart Navigator

Indices	P. 2
AEX® Hoofdfondsen	P. 4
TA Coaching Rubriek	P. 12
Selectie Midkapfondsen	P. 13
Turbo Titels België	P. 15
Valuta - Obligaties	P. 16
Grondstoffen	P. 16

Wilt u reageren?

Heeft u opmerkingen, vragen, suggesties, aanvullingen, wilt u reageren? Doe dit dan door een email te sturen naar:

markets@bnpparibas.com

De RealTime grafieken in deze editie zijn bijgewerkt op de ochtend van de publicatie. De weekslotkoers kan de definitieve weekcandle en het bijbehorende scenario wijzigen.

Analyses en coaching:

Nico P.R. Bakker

X / Twitter: @TheDailyTurbo

www.bnpparibasmarkets.nl

Bekijk de BNP Paribas Turbo's



BNP PARIBAS

De bank voor een wereld in verandering

De waarde van uw belegging kan fluctueren. In het verleden behaalde resultaten bieden geen garantie voor de toekomst. Turbo's zijn complexe instrumenten en brengen vanwege het hefboomeffect een hoog risico mee van snel oplopende verliezen. 7 op de 10 retail beleggers verliest geld met de handel in turbo's. Het is belangrijk dat u goed begrijpt hoe turbo's werken en dat u nagaat of u zich het hoge risico op verlies kunt permitteren.

Bel20 Index - De bulls haperen bij de rode streep



Binnen het stijgingskanaal raken de bulls de rode streep 4.416, hetgeen mogelijk gepaard gaat met een zwarte candle. Een adempauze midden in het kanaal met alle indicatoren nog in een plusstand. Vooralnog een lichte hapering, maar dit kan de op maat worden voor een milde correctie naar de onderkant van het stijgingskanaal. Even aanzien of de beren daadwerkelijk hun grip gaan vergroten.

[Bekijk de BNP Paribas Turbo's](#)

DAX® index - Recordregen met een zwarte candle



Week na week lukt het om de ATH te verbeteren, maar daar kan nu verandering in komen, getuige de zwarte candle van deze week in combinatie met de RSI tegen de OB-lijn. Lichte vermoeidheid bij de bulls, als opmaat voor een correctie teneinde de afstand met de gemiddelde lijn te verkleinen. Trendvolgende beleggers kunnen dan ook overwegen om deels winsten te verzilveren en te wachten op nieuwe koopkansen.

[Bekijk de BNP Paribas Turbo's](#)

EUROSTOXX50® index - Bulls houden de vaart er goed in, wel overdreven sentiment



In de afgelopen zes weken al mooie witte candles in de UP fase. Deze week echter een hapering, zo lijkt het, met de tweede MRI candle op rij. Dit laatste duidt op overdreven sentiment boven in het veld, een gezonde afkoeling lijkt dan ook aannemelijk. Bij meer signalen van topvorming dan ook overwegen om Turbo Long posities al dan niet deels te verzilveren.

[Bekijk de BNP Paribas Turbo's](#)

De waarde van uw belegging kan fluctueren. In het verleden behaalde resultaten bieden geen garantie voor de toekomst. Turbo's zijn complexe instrumenten en brengen vanwege het hefboomeffect een hoog risico mee van snel olopende verliezen. 7 op de 10 retail beleggers verliest geld met de handel in turbo's. Het is belangrijk dat u goed begrijpt hoe turbo's werken en dat u nagaat of u zich het hoge risico op verlies kunt permitteren.

NASDAQ index - Bulls in stabiele fase



Deze week de swingteller een tandje hoger, de UP status blijft valide op het Dashboard. De bulls stomen door, maar ogen wel nerveus. Er is stijgingsruimte tot aan de bovenkant van het stijgingskanaal zo rond 23.000. De indicatoren herbergen ook meer opwaarts potentieel, dus een verdere stijging lijkt aannemelijk. Maar eens bezien wat de bulls verder voor ons in petto hebben.

[Bekijk de BNP Paribas Turbo's](#)

S&P500 index - Stieren goed in het zadel, ATH scherpgesteld



Deze week opnieuw een hogere candle, swingteller naar +6 en onlangs een OS-UP cross bij de RSI. De bulls aanzet op inmiddels "uncharted territory", ze zijn nog nooit zo hoog geweest. Geen overspannenheid, geen rode strepen, dus er zit nog meer in het vat. Vinger aan de pols mocht er onverhoopt een zwarte candle verschijnen.

[Bekijk de BNP Paribas Turbo's](#)

NIKKEI 225 index - Onrustig speelveld



Weinig trendmatigheid maar wel de nodige turbulentie, dat is kenmerkend voor het huidige koersbeeld. De indicatoren wisselen hierdoor rap van stand, dus daar hebben we nu weinig aan. Charttechnisch gezien zie ik een zijwaarts koerspatroon, geen overtuigende animo bij beer of stier. Het is uitzien naar een duidelijk signaal waaruit blijkt wie de index significant van zijn plaats kan drukken. Dat is het geval boven de rode streep of onder de groene streep.

[Bekijk de BNP Paribas Turbo's](#)

De waarde van uw belegging kan fluctueren. In het verleden behaalde resultaten bieden geen garantie voor de toekomst. Turbo's zijn complexe instrumenten en brengen vanwege het hefboomeffect een hoog risico mee van snel olopende verliezen. 7 op de 10 retail beleggers verliest geld met de handel in turbo's. Het is belangrijk dat u goed begrijpt hoe turbo's werken en dat u nagaat of u zich het hoge risico op verlies kunt permitteren.

ABN Amro Bank - Bulls winnen meer en meer terrein



Deze week vervolgen de bulls hun pad met opnieuw een witte candle, swingteller een tandje hoger, DBS met wederom een groene conditie meting, Trendbeleggers mogen dan ook hun koopposities aanhouden. Bij een eerstvolgende zwarte candle tegen de rode zone overwegen om deels wat winsten te verzilveren. Let op de RSI die de OB band raakt.

[Bekijk de BNP Paribas Turbo's](#)

Adyen - Stieren op mogen pauzeren



De bulls zijn rap op weg richting de rode zone rond 1.950. Maar dit gaat wel gepaard met wat overdreven euforie, getuige de MRI candle en de OB-stand bij de RSI. Eerst een afkoeling, om daarna de trend te vervolgen, dat is een aannemelijk scenario. De zwarte candle van deze week en de dreigende OB downcross mogen aanleiding zijn om koopposities te verkleinen of zelfs te neutraliseren.

[Bekijk de BNP Paribas Turbo's](#)

Aegon - Forse corrigerende berentik

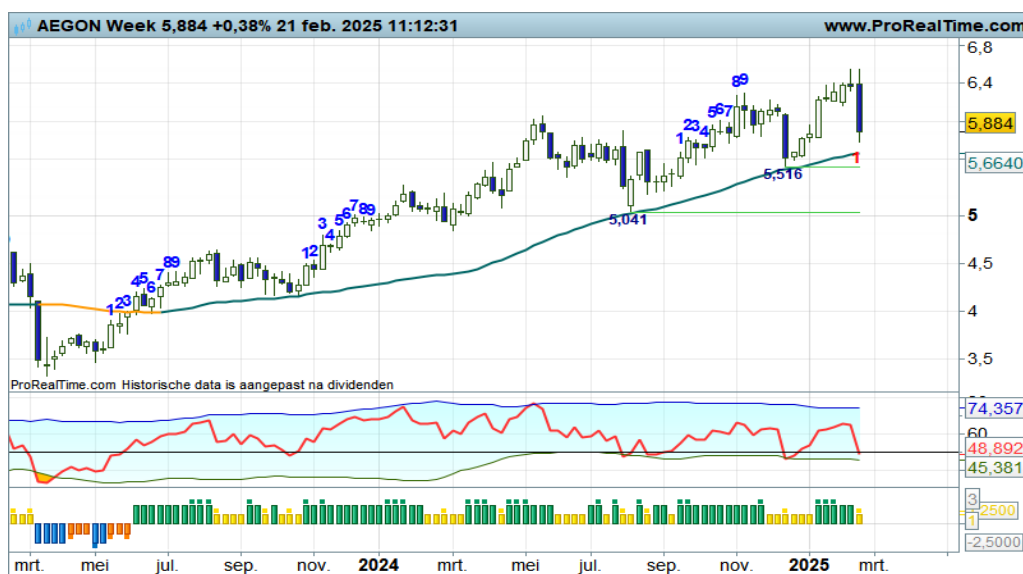

Als een duveltje uit een doosje delen de beren deze week een flinke corrigerende tik uit. De koers wordt in een klap teruggedrukt tot bijna de SMA-lijn die de bulls in de race moet houden. Ook de RSI kan er voor zorgen dat de trend intact blijft. Dit impliceert dat komende week een witte candle moet verschijnen als eerste indicatie van bodenvorming. Dat geeft dan anticiperende koopkansen voor trendbeleggers.

[Bekijk de BNP Paribas Turbo's](#)

De waarde van uw belegging kan fluctueren. In het verleden behaalde resultaten bieden geen garantie voor de toekomst. Turbo's zijn complexe instrumenten en brengen vanwege het hefboomeffect een hoog risico mee van snel olopende verliezen. 7 op de 10 retail beleggers verliest geld met de handel in turbo's. Het is belangrijk dat u goed begrijpt hoe turbo's werken en dat u nagaat of u zich het hoge risico op verlies kunt permitteren.

Ahold - Sterke trendfase, nu correctie

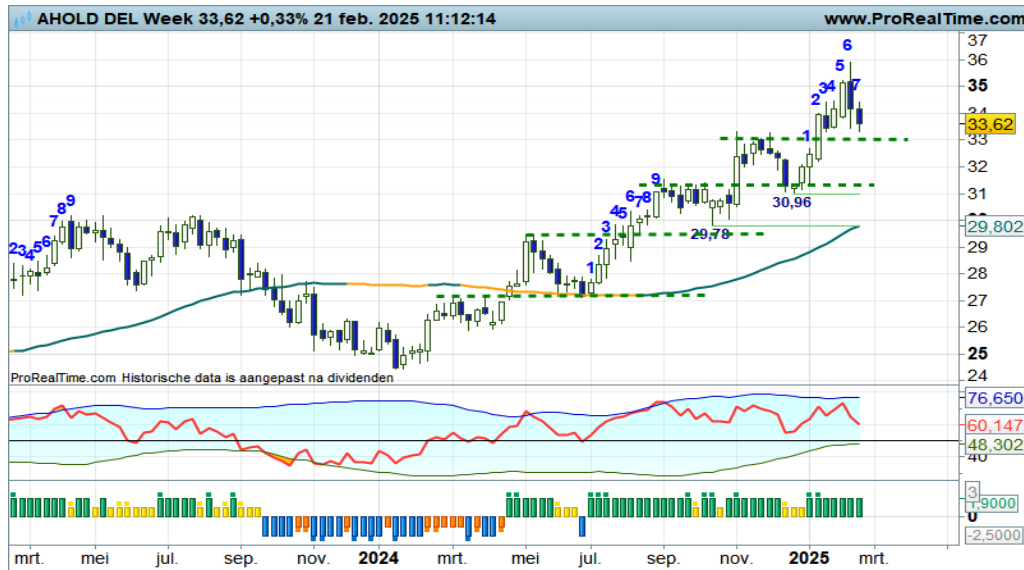

Al geruime tijd houden de bulls een sterke serie hogere toppen en hogere bodems in stand, waarbij een recente top als nieuwe bodem wordt geaccepteerd. Geen weerstanden in de buurt, de bulls hebben vrij spel tot wellicht de 40 zone. Maar eerst een correctie tot 33+, daar de beren remmen om het koersritme in stand te houden. Deze week wederom een stapje terug voor de bulls.

[Bekijk de BNP Paribas Turbo's](#)

Akzo Nobel - Onrustig koersbeeld, hoog volatiliteitsgehalte



Ik zie volatiële bewegingen, een onrustig koersbeeld met afwisselend forse stiersprongen en berentikken. Ruim boven de 60+ zone kunnen de bulls een vuist maken, dan kan een stijgende trend van start gaan. Tot dat moment kan de koers flink zwiepen tussen 55 en 60. Geen mooi speelveld momenteel, maar even vanaf de zijlijn de heftige strijd volgen.

[Bekijk de BNP Paribas Turbo's](#)

Arcelor Mittal - Bulls goed op dreef, maar nu eerst een adempauze



Na de recente forse stiersprongen blijven de bulls deze week hangen rond 27+. Nog geen duidelijke reactie uit de berenhoek, terwijl de RSI daar wel op aanstuurt. Bij een volgende zwarte candle deels winsten veiligstellen, zo luidt de coaching overweging, want een terugval naar 25 of lager is goed mogelijk. Laat niet teveel winst wegschlurpen door de beer.

[Bekijk de BNP Paribas Turbo's](#)

De waarde van uw belegging kan fluctueren. In het verleden behaalde resultaten bieden geen garantie voor de toekomst. Turbo's zijn complexe instrumenten en brengen vanwege het hefboomeffect een hoog risico mee van snel olopende verliezen. 7 op de 10 retail beleggers verliest geld met de handel in turbo's. Het is belangrijk dat u goed begrijpt hoe turbo's werken en dat u nagaat of u zich het hoge risico op verlies kunt permitteren.

ASMI - Trading box configuratie



Het koersbeeld oogt onrustig, waarbij zich een trading box aftekent tussen grofweg 480 en 635. Rap wisselende rangen en standen bij de indicatoren illustreren de onrust op het veld. Even aanzien wat de spelers verder van plan zijn. Nu lijkt een zijlijn positie vooralsnog de meest logische oplossing. Er komen heus wel weer betere tijden met mooie scenario's.

[Bekijk de BNP Paribas Turbo's](#)

ASML - Onrust tussen rood en groen



Onrustige koersbewegingen tussen 605 steun en 752 weerstand, dat is in het kort mijn bevinding. De koers staat nu midden in de range, dus kansen voor beer en stier. Het is onduidelijk wie initiatief zal tonen, de indicatoren bieden geen soelaas. Dan maar even aan de zijlijn toezien wat er verder gaat gebeuren. Geen positie is ook een positie, toch?

[Bekijk de BNP Paribas Turbo's](#)

ASR Nederland - Bulls nerveus omhoog



De bulls vervolgen zeer enthousiast hun pad. Er liggen geen rode strepen in het veld, dus ze hebben vrij spel om de koers naar hogere niveaus te drukken. Charttechnisch gezien is 50+ een haalbare zone. De indicatoren staan allemaal in de plus, dus de bulls mogen hun parade vervolgen. Koopposities mogen worden aangehouden. Deze week wel een nerveuze candle, krijgen de bulls hoogtevrees?

[Bekijk de BNP Paribas Turbo's](#)

De waarde van uw belegging kan fluctueren. In het verleden behaalde resultaten bieden geen garantie voor de toekomst. Turbo's zijn complexe instrumenten en brengen vanwege het hefboomeffect een hoog risico mee van snel olopende verliezen. 7 op de 10 retail beleggers verliest geld met de handel in turbo's. Het is belangrijk dat u goed begrijpt hoe turbo's werken en dat u nagaat of u zich het hoge risico op verlies kunt permitteren.

BESI - Beren aan zet



Een nerveus koersverloop, flinke sprieten onder en boven de bodies illustreren dit. De beren voeren hierbij de regie, ondersteund door alle indicatoren in een minstand. Er is dalingsruimte tot 95+, wellicht dat daar een grillige bodem wordt geplaatst. Voor nu de strijd op afstand volgen en uitzien naar duidelijke signalen om daar een scenario mee op te tuigen.

[Bekijk de BNP Paribas Turbo's](#)

DSM - Firmenich - Volatiele pullback in volle gang



Na de breakout onder de SMA lijn tot 93+ is er thans een heftige rebound gaande om de SMA als weerstand te testen. Deze pullback moet aantonen of er daadwerkelijk een dalende trend van start kan gaan. Met de zwarte candle van deze week tegen de gemiddelde lijn ziet dat er wel naar uit. Nog even aanzien of de bulls toch nog een tegenaanval gaan plaatsen of dat de beren daadwerkelijk hun grip gaan vergroten.

[Bekijk de BNP Paribas Turbo's](#)

Exor NV - Opleving in de trading box, bulls aan zet



Langzaam maar zeker doemen de contouren op van een trading box met 86+ als onderlijn en 101+ als bovenlijn. Een recente dubbele bodem op 86+ bevestigt de onderkant van de box. Dit impliceert dat de bulls mogen opstomen naar de 101+ zone, een aardige opgave en een prima rit voor trading box spelers. Deze week echter een adem Pauze voor de bulls tegen de SMA lijn, toch een zwaktebod.

[Bekijk de BNP Paribas Turbo's](#)

De waarde van uw belegging kan fluctueren. In het verleden behaalde resultaten bieden geen garantie voor de toekomst. Turbo's zijn complexe instrumenten en brengen vanwege het hefboomeffect een hoog risico mee van snel olopende verliezen. 7 op de 10 retail beleggers verliest geld met de handel in turbo's. Het is belangrijk dat u goed begrijpt hoe turbo's werken en dat u nagaat of u zich het hoge risico op verlies kunt permitteren.

Heineken - Bulls naderen de dalende SMA lijn



Na de forse stierensprong vorige week doen de bulls het deze week rustig aan. Ze pauzeren nipt onder de SMA lijn en dat oogt licht negatief, want de rebound zou hier kunnen opdrogen. Hou de vinger aan de pols als er rebound posities uitstaan. Of gaan de bulls ons verrassen met het oversteken van de gemiddelde lijn?

[Bekijk de BNP Paribas Turbo's](#)

IMCD - Warrig koersbeeld

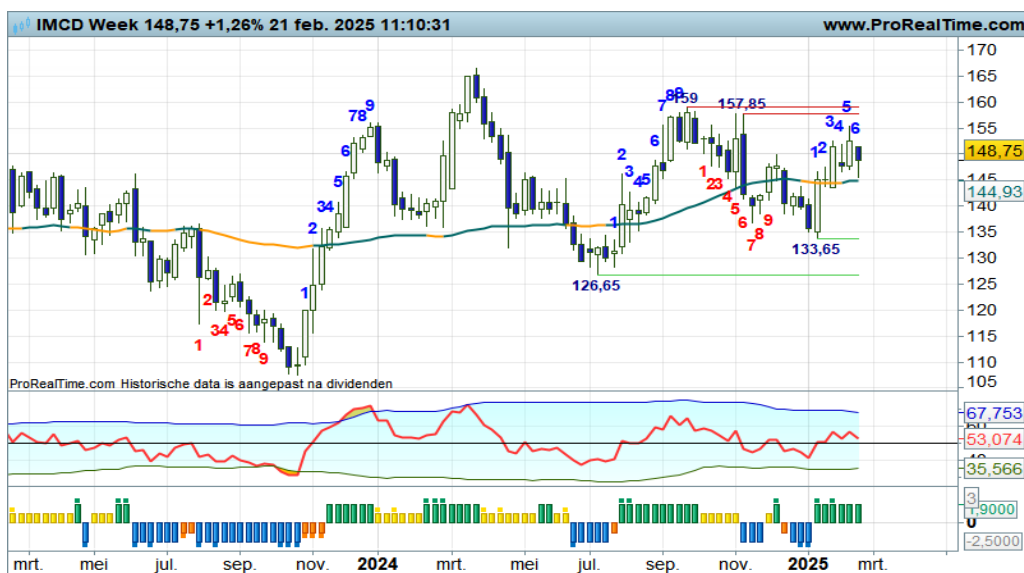

Koersvorming kronkelend rond de SMA-lijn, lagere toppen en mogelijk hogere bodems en wisselende standen bij de indicatoren. Een mix van plussen en minnen waardoor een uiterst warrig koersbeeld ontstaat. Wie neemt initiatief om de koers significant van zijn plaats te drukken? Daar maar even op wachten.

[Bekijk de BNP Paribas Turbo's](#)

ING - De bulls aan zet in een afzwakkende trend



De bulls goed in het zadel met opnieuw een witte candle na swing +9. Maar ik zie toch ook een afnemend momentum, er wordt mogelijk een derde gelijke top geplaatst bij 16+, hetgeen een verzwakking van de trend impliceert. Koopposities mogen nog worden aangehouden, maar hou de vinger aan de pols. Oppassen als er een zwarte candle verschijnt.

[Bekijk de BNP Paribas Turbo's](#)

De waarde van uw belegging kan fluctueren. In het verleden behaalde resultaten bieden geen garantie voor de toekomst. Turbo's zijn complexe instrumenten en brengen vanwege het hefboomeffect een hoog risico mee van snel olopende verliezen. 7 op de 10 retail beleggers verliest geld met de handel in turbo's. Het is belangrijk dat u goed begrijpt hoe turbo's werken en dat u nagaat of u zich het hoge risico op verlies kunt permitteren.

KPN - Bulls proberen de trend intact te laten



Er is een dappere strijd gaande bij de SMA lijn rond 3,50. De bulls proberen te overleven en een trendbreuk te voorkomen. Ze kleven aan de gemiddelde lijn, maar ze moeten met een witte candle loskomen om daarmee de trend een nieuwe impuls te geven. Gaat dat komende week lukken? Zo ja, dan zijn er anticiperende koopkansen voor trendvolgende beleggers.

[Bekijk de BNP Paribas Turbo's](#)

NN Group - Het klassieke trendsenario

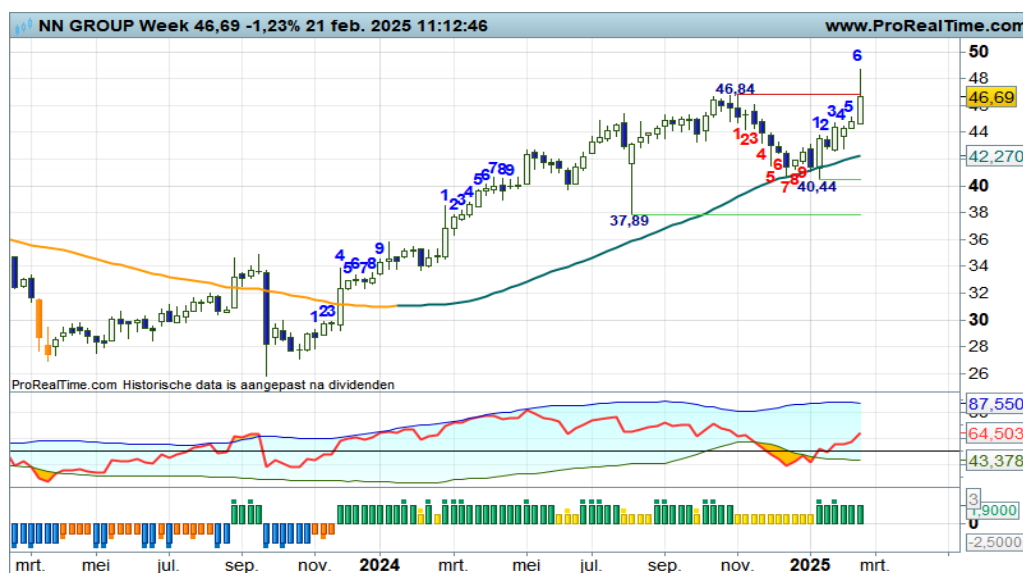

Er is een uitstekend klassiek trendsenario valide. Recent een witte candle op de SMA lijn met de swingteller naar +1 en de RSI met een OS-upcross en de EL coaching stip op de groene DBS staaf. Deze week een prima vervolg, de rit kan worden vervolgd naar wellicht de 50 zone. Turbo Long posities mogen worden aangehouden totdat er signalen van topvorming verschijnen.

[Bekijk de BNP Paribas Turbo's](#)

Philips - Vervelende berentik



“Onder in het veld ligt rond 24,00 de sleepkabel. Dus best wel veel correctieruimte mochten de beren in actie komen”, zo meldde ik vorige week, niet vermoedend dat de beren deze week zo zouden toeslaan. Maar zie, de sleepkabel doet zijn werk, de bulls zijn niet verslagen. Maar ze moeten komende week wel met een witte candle komen om een trendbreuk af te wenden. Volgende week weten we of dit gaat lukken.

[Bekijk de BNP Paribas Turbo's](#)

De waarde van uw belegging kan fluctueren. In het verleden behaalde resultaten bieden geen garantie voor de toekomst. Turbo's zijn complexe instrumenten en brengen vanwege het hefboomeffect een hoog risico mee van snel olopende verliezen. 7 op de 10 retail beleggers verliest geld met de handel in turbo's. Het is belangrijk dat u goed begrijpt hoe turbo's werken en dat u nagaat of u zich het hoge risico op verlies kunt permitteren.

Prosus - Veerkrachtige stieren



Deze week opnieuw veerkracht bij de bulls, getuige de solide witte candle, charttechnisch kan de uptrend worden vervolgd met bevestiging vanuit de indicatoren. Er is opwaarts potentieel naar de 50 zone of hoger. Onder in het veld mag rond 40,00 een bodem worden verwacht als er gecorrigeerd gaat worden. Vooralsnog de bulls goed in het zadel.

[Bekijk de BNP Paribas Turbo's](#)

Randstad - Negatief vaarwater



Er is een volatiele serie lagere toppen en lagere bodems in de maak onder een rap dalende SMA lijn. De beren voeren dus de regie, waarbij ze worden ondersteund door de indicatoren. Wellicht dat bij 37,00 een bodem wordt geplaatst als opmaat voor een rebound naar de SMA-lijn die nu rond 43,00 in het veld ligt. De witte candle van deze week is hiertoe de eerste stap.

[Bekijk de BNP Paribas Turbo's](#)

RELX - Gestage uptrend, nu tijd voor wat afkoeling

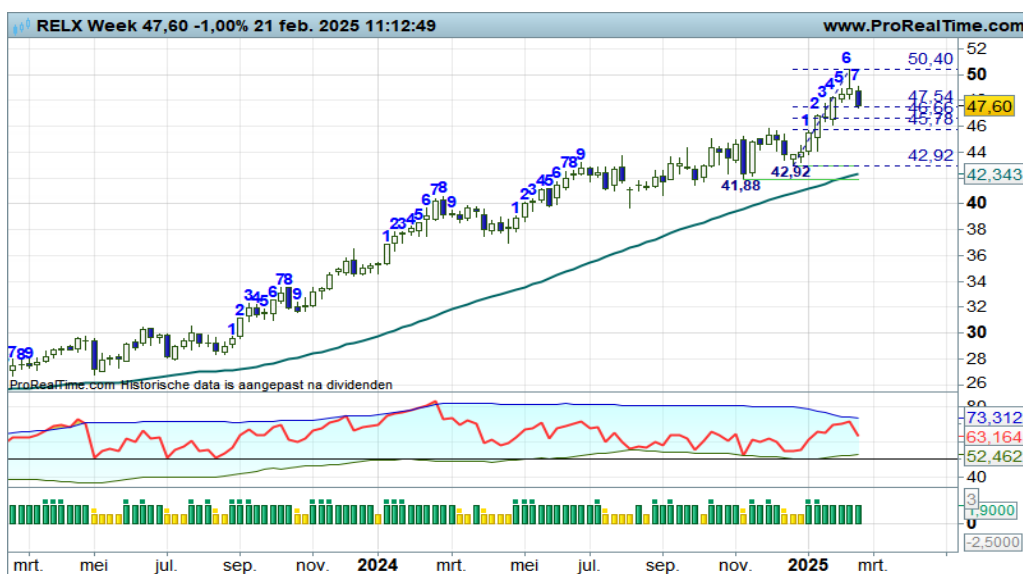

Al zeer geruime tijd is er sprake van een solide uptrend met een mooie serie hogere toppen en hogere bodems. Deze week tonen bulls enige vermoeidheid, getuige de zwarte candle in swing + 7 met een neerwaartse knik bij de RSI. Een gezonde afdaling tot in de Fibonaci grid is toegestaan, het is uitzien naar een nieuwe hogere bodem voor nieuwe of additionele aankoopkansen. Wellicht nu wat winsten verzilveren, aldus de coach.

[Bekijk de BNP Paribas Turbo's](#)

De waarde van uw belegging kan fluctueren. In het verleden behaalde resultaten bieden geen garantie voor de toekomst. Turbo's zijn complexe instrumenten en brengen vanwege het hefboomeffect een hoog risico mee van snel olopende verliezen. 7 op de 10 retail beleggers verliest geld met de handel in turbo's. Het is belangrijk dat u goed begrijpt hoe turbo's werken en dat u nagaat of u zich het hoge risico op verlies kunt permitteren.

Shell PLC - Al spartelend naar hogere niveaus



“Het meest waarschijnlijke scenario blijft een verdere opmars naar de 33+ zone. Kopen op zwakte lijkt de aangewezen strategie voor trendvolgende beleggers. Wel twee handen aan het stuur en op tijd ingrijpen als de beer dreigt”, zo schreef ik vorige week. Ik hoef hier weinig aan toe te voegen, het is en blijft een spannend koersverloop met vooralsnog de bulls aan zet.

[Bekijk de BNP Paribas Turbo's](#)

UMG - Bulls in rap tempo naar de rode streep



Na de forse opwaartse uitbraak boven de SMA lijn, laat de broodnodige pullback op zich wachten. Een terugtest naar de SMA lijn op 25+, daarna een serie hogere toppen en hogere bodems, dat is vooralsnog de verwachting. De zwarte candle tegen de weerstand op krap 29,00 kan de opmaat zijn voor de genoemde pullback. Voldoende reden om Turbo Long posities te verkleinen of zelfs te neutraliseren.

[Bekijk de BNP Paribas Turbo's](#)

Unilever - Tussentijdse berentikken, trend blijft nog positief



“Een vervelende zwarte candle tot bijna de SMA lijn, maar de trend blijft vooralsnog intact. Komende week moeten de stieren terugkomen met een witte candle om meer berendruk af te wenden. Wacht op de bodemstampers voor hernieuwde koopkansen”, zo luidde vorige week mijn commentaar. En zie, deze week een dappere poging vanuit de stierenhoek om de trend intact te laten. Koopkansen voor trendbeleggers, zo lijkt het.

[Bekijk de BNP Paribas Turbo's](#)

De waarde van uw belegging kan fluctueren. In het verleden behaalde resultaten bieden geen garantie voor de toekomst. Turbo's zijn complexe instrumenten en brengen vanwege het hefboomeffect een hoog risico mee van snel olopende verliezen. 7 op de 10 retail beleggers verliest geld met de handel in turbo's. Het is belangrijk dat u goed begrijpt hoe turbo's werken en dat u nagaat of u zich het hoge risico op verlies kunt permitteren.

Wolters Kluwer - Nu eerst een correctie



De grafiek oogt bijzonder positief, er is al geruime tijd sprake van een stevige uptrend. Deze week zie ik enige vermoeidheid bij de bulls, een adempauze of wellicht een correctie richting de Fibo grid tot uiterlijk 162+. De RSI ligt er zeer sterk bij, dus een trendbreuk is onwaarschijnlijk. Voor nu bezien tot hoe ver de beren zullen reiken, om daarna weer nieuwe of additionele koopkansen aangereikt te krijgen.

[Bekijk de BNP Paribas Turbo's](#)

Chart Navigator - TA Coaching Rubriek

Mix van Trend en Turbulentie

Als koersen heen en weer worden geslingerd, als er flinke gaten in de chart worden geslagen, is het lastig navigeren en is het moeilijker om verantwoorde scenario's te definiëren. Het liefst zien we weinig turbulentie en veel trendmatigheid. Deze twee begrippen spelen een belangrijke rol bij het beoordelen van het beleggings landschap. Ik zal de vier verschijningsvormen bespreken die mogelijk zijn in combinaties van trendmatigheid en turbulentie. Een leuk lesje landschapsherkenning.

Wat is trendmatigheid eigenlijk? Trend is richting en trendmatigheid is de bereidheid van de spelers om deze richting te blijven volgen. Dus een eenmaal ingeslagen weg blijven vervolgen. Turbulentie is beweging, ofwel de min of meer wispelturige sprongen omhoog en omlaag, het wordt ook wel volatiliteit genoemd.

De eerste combi van trendmatigheid en turbulentie staat afgebeeld in figuur 1. Weinig richting maar veel beweging. 'Veel herrie, weinig wol' zouden we zeggen. Voor trendbeleggers geen interessante marktphase, voor achtbaanspelers juist wel.

In figuur 2 staat afgebeeld de combi weinig richting en weinig beweging. Een dooie boel, geen vuurwerk, geen inspiratie bij de spelers. Voor alle beleggers geen interessante fase.

Veel trend en veel turbulentie zien we in figuur 3. Dat is lekker beleggen! Kopen op zwakte, correcties gebruiken om wat winsten te verzilveren, uitzien naar nieuwe hogere bodems. Prima navigeren voor trendbeleggers en actieve koopjesjagers op dit glooiende landschap.

En dan hebben we nog de vierde combi, te weten veel trendmatigheid en weinig turbulentie. Een ideaal landschap voor de lange termijn belegger die eenmaal instapt en niet van plan is om uit te stappen of her en der wat winsten te verzilveren. In dit landschap is dat ook niet nodig. Geen slapeloze nachten, actief beleggen is niet nodig, saai eigenlijk.

In welk landschap voelt u zich als een vis in het water?

Richting en Beweging

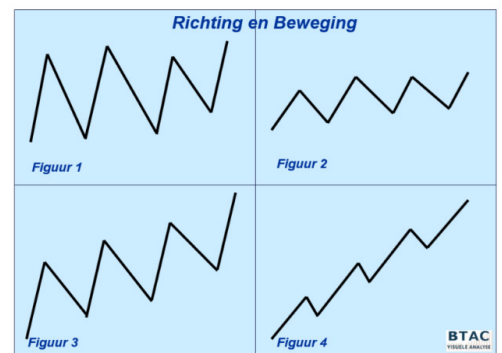

LUNCH WEBINAR
Eerstvolgende uitzending is op **Donderdag 27 feb. om 12:00 uur**



BB&B WEBINAR
TA coaching sessie voor middellange termijn trendvolgende beleggers.
Maandag 17 maart om 19:30 uur



AEX Video Coaching
Dagelijkse video met duiding van de AEX dagchart.

De waarde van uw belegging kan fluctueren. In het verleden behaalde resultaten bieden geen garantie voor de toekomst. Turbo's zijn complexe instrumenten en brengen vanwege het hefboomeffect een hoog risico mee van snel olopemde verliezen. 7 op de 10 retail beleggers verliest geld met de handel in turbo's. Het is belangrijk dat u goed begrijpt hoe turbo's werken en dat u nagaat of u zich het hoge risico op verlies kunt permitteren.

Aalberts - Zwaaien en zwieren



Al een aantal maanden zwabbert de koers tussen 32+ steun en 38+ weerstand. Een trading range achtige configuratie waar de koers uit moet breken voor een nieuwe significante beweging. Maar welke kant gaat de markt kiezen? Dat weten we niet. Hou de triggers maar in de gaten, buiten de genoemde krijtstrepen is actie te overwegen.

[Bekijk de BNP Paribas Turbo's](#)

AirFrance KLM - Wel of geen trendomkeer?



Formeel is er sprake van een dalende trendfase, kijk maar naar de indicatoren. De recente opleving van 6,95 naar de SMA op 8,85 is dan ook een rebound, die nu kan opdrogen. Met name de RSI stuurt hier op aan. Hernieuwde berendruk lijkt aannemelijk. Of gaat het toch lukken de SMA over te steken om een trendomkeer te bewerkstelligen? Volgende week weten we meer.

[Bekijk de BNP Paribas Turbo's](#)

AMG - Fraaie rebound, maar komt er een trendomkeer?



De bulls zijn goed bezig met hun rebound, maar wat gaan ze doen bij de SMA en rode streep rond 17,50? De RSI houdt een oversteek tegen, maar of de bulls zich hier iets van aantrekken is de vraag. Bij een solide witte candle die boven de SMA uitsteekt, gaat de rebound over in een breakout beweging als eerste stap in een nieuwe stijgende trend. Wacht dus maar op de juiste stierenstappen.

[Bekijk de BNP Paribas Turbo's](#)

De waarde van uw belegging kan fluctueren. In het verleden behaalde resultaten bieden geen garantie voor de toekomst. Turbo's zijn complexe instrumenten en brengen vanwege het hefboomeffect een hoog risico mee van snel olopende verliezen. 7 op de 10 retail beleggers verliest geld met de handel in turbo's. Het is belangrijk dat u goed begrijpt hoe turbo's werken en dat u nagaat of u zich het hoge risico op verlies kunt permitteren.

Aperam - Uitstekende bullenrace

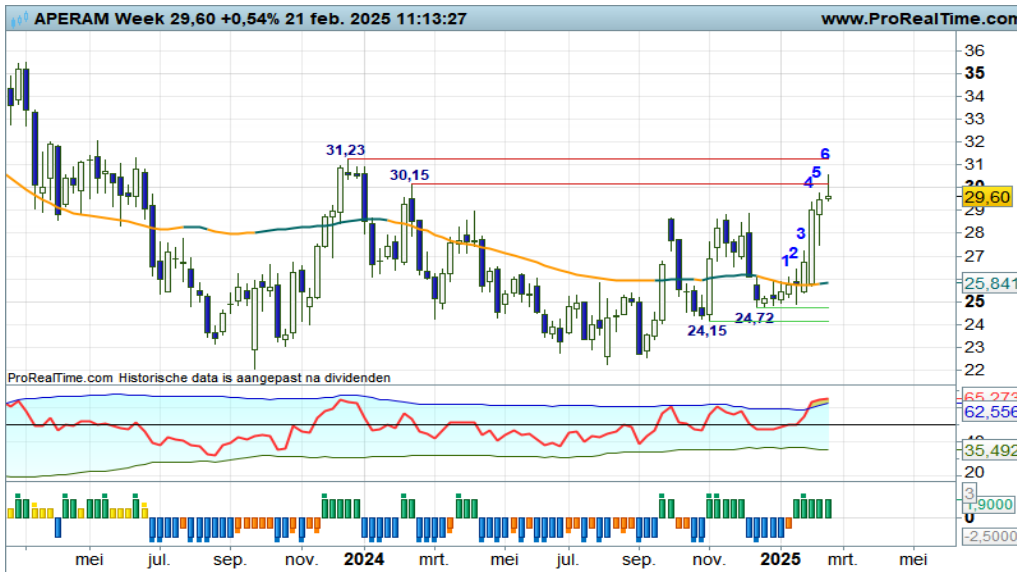

Met inmiddels de vierde witte candle op rij zijn de bulls rap op weg naar de 30+ zone. Hierbij wordt een zeer volatiel proces van hogere toppen en hogere bodems in stand gehouden. Gezien de stand van de RSI lijkt topvorming binnenkort aannemelijk, gevolgd door een volatiele correctie tot wellicht 25+. Trendbeleggers houden twee handen aan het stuur en stellen op tijd wat winsten veilig.

[Bekijk de BNP Paribas Turbo's](#)

Just Eat Take Away - Onrustig speelveld



De koers wordt flink heen en weer gezweept onder en boven de SMA-lijn, waardoor een onrustig koersritme zichtbaar is. Deze week de beren weer aan zet, zij proberen de koers onder de SMA-lijn te houden. De RSI buigt af bij de 50 lijn, dus een gereede kans dat de koers kan afdalen naar de 10+ zone. Oppassen als er reboundposities uitstaan, laat u niet verrassen door de beer.

[Bekijk de BNP Paribas Turbo's](#)

Pharming - Prachtig trendsenario



Het koersverloop is er een uit het boekje. Eerst een breakout naar 0,96+, gevolgd door een terugtest naar de SMA rond 0,85 met deze week een poging om de uptrend daadwerkelijk te starten. Met alle indicatoren in de plus is dit de beste plek om koopposities te overwegen. Onder 0,818 vervagen de positieve vooruitzichten. Maar eens bezien of de bulls dit mooie trendsenario intact laten.

[Bekijk de BNP Paribas Turbo's](#)

De waarde van uw belegging kan fluctueren. In het verleden behaalde resultaten bieden geen garantie voor de toekomst. Turbo's zijn complexe instrumenten en brengen vanwege het hefboomeffect een hoog risico mee van snel olopende verliezen. 7 op de 10 retail beleggers verliest geld met de handel in turbo's. Het is belangrijk dat u goed begrijpt hoe turbo's werken en dat u nagaat of u zich het hoge risico op verlies kunt permitteren.

KBC - Eerst even dippen?



In februari vorig jaar werd er na een slippertje van de stier weer een uptrend gestart die nu nog in volle gang is. Maar de bulls zijn iets te enthousiast, getuige de MRI candle van vorige week en de zo mogelijk zwarte candle van deze week, in combinatie met een OB-Downcross bij de RSI. Terug naar de stippellijn op krap 72 om daar te bodemen en de trend te valideren, dat is het idee. Kopen op zwakte lijkt dus de gewenste strategie voor trendbeleggers.

Bekijk de BNP Paribas Turbo's

Sofina - Grillig koersbeeld

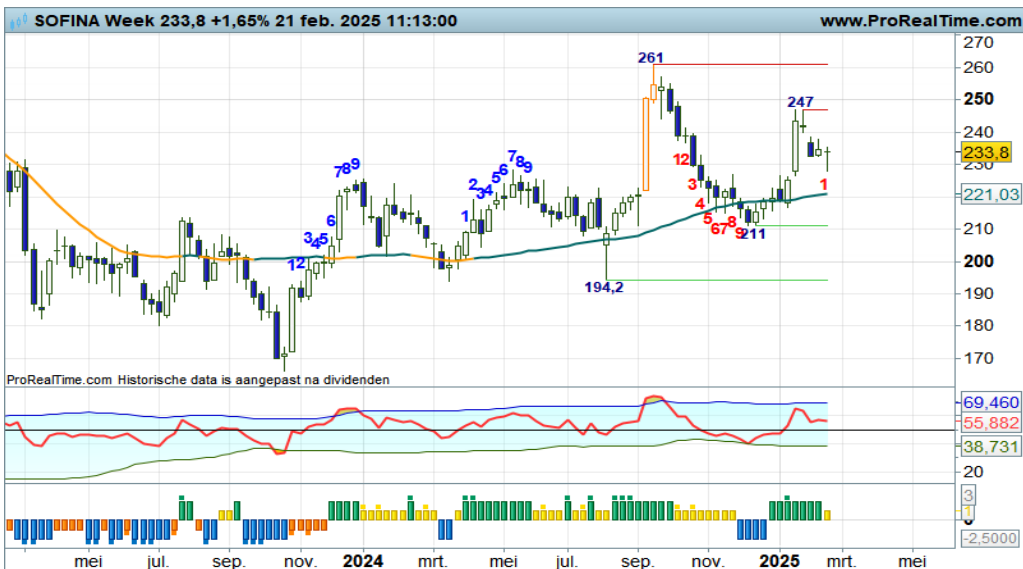

Het koersbeeld oogt grillig en warrig. Grote uitslagen met momenteel wat corrigerende berentikken richting de SMA lijn. Als er rond 220+ wordt gebodemd zijn er nieuwe of additionele koopkansen. Letop, af en toe een slippertje onder de SMA lijn past in dit koersritme. Maar eens bezien wat de spelers voor ons in petto hebben.

Bekijk de BNP Paribas Turbo's

Solvay - Bulls aan zet



Volgens de spelregels van het Dashboard beleggen is er sprake van een positieve trendfase, u ziet vast wel waarom. Deze week haperen de bulls in hun poging om weg te lopen van de fier opkrullende SMA lijn. Een korte adempauze om binnenkort op te stomen naar de 38+ zone, dat is vooralsnog het meest waarschijnlijke scenario. Turbo Long posities mogen worden aangehouden, aldus de coach.

Bekijk de BNP Paribas Turbo's

EUR/USD - Zeer onrustig koersbeeld

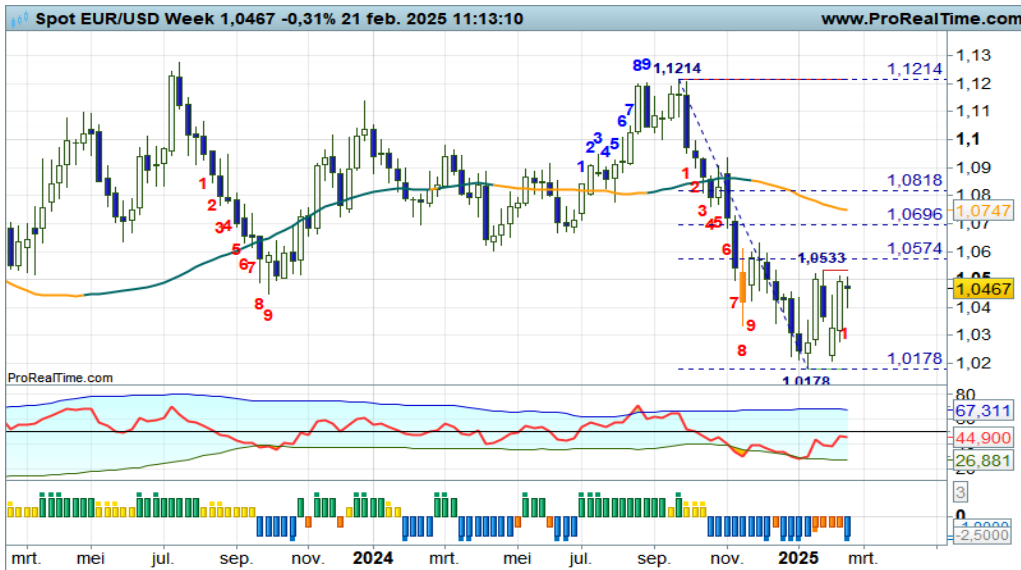

Na de forse afdaling tot 1,01 aan toe, werd een rebound in gang gezet die nu nog valide is, maar erg onrustig verloopt. Er is rebound ruimte tot aan of in de Fibo grid rond 1,05 tot 1,08. Maar de bulls schieten niet erg op. Volatiele sprongen met deze week mogelijk de swingteller weer naar -1. Hou rebound posities dan ook maar bescheiden.

Bekijk de BNP Paribas Turbo's

Euro Bund Future - Brede trading range configuratie



Op afstand gezien is een brede tradingrange valide tussen 130+ en krap 137. De koers wordt thans naar de onderkant van de range gedrukt, daar moet binnenkort blijken of er wederom gebodemd gaat worden. Dat wordt dan opnieuw het startschot voor een rally richting de 137 zone. Wacht op wit is dan ook de coaching aanbeveling om Turbo Long posities te overwegen.

Bekijk de BNP Paribas Turbo's

30Y TBond Future - Rebound gaande



Binnen het proces van lagere toppen en lagere bodems onder een dalende SMA-lijn, is er thans sprake van een reboundbeweging, ofwel een opleving binnen de downtrend. De bulls hebben de Fibo grid gevonden en mogen verder opstomen tot wellicht 116+, of hoger naar krap 120. Reboundkansen derhalve voor countertrend spelers, ondanks de zwarte candle van deze week.

Bekijk de BNP Paribas Turbo's

De waarde van uw belegging kan fluctueren. In het verleden behaalde resultaten bieden geen garantie voor de toekomst. Turbo's zijn complexe instrumenten en brengen vanwege het hefboomeffect een hoog risico mee van snel olopende verliezen. 7 op de 10 retail beleggers verliest geld met de handel in turbo's. Het is belangrijk dat u goed begrijpt hoe turbo's werken en dat u nagaat of u zich het hoge risico op verlies kunt permitteren.

Goud - Bulls vervolgen hun parade

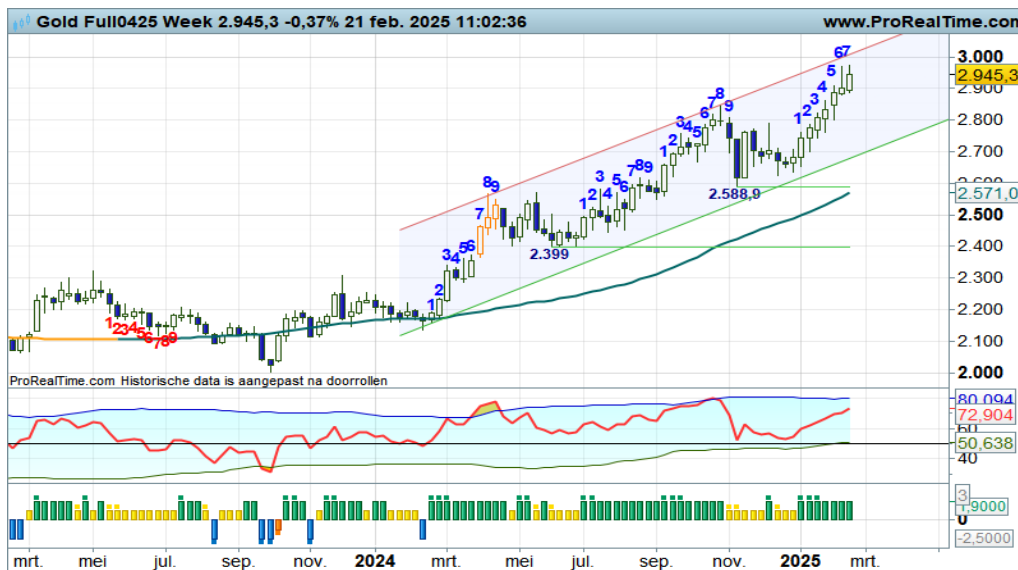

Het eerder geschetste positieve scenario blijft valide nu er opnieuw een witte candle wordt geplaatst met de swingteller een tandje hoger naar +7. De bulls op weg naar wie weet de 3000 zone. Positieve vooruitzichten en daarmee Turbo Long posities gerechtvaardigd zolang de koers boven 2800 beweegt. Bij een eerstvolgende zwarte candle overwegen om wat winsten te verzilveren.

[Bekijk de BNP Paribas Turbo's](#)

Zilver - Opveren in het stijgingskanaal



Deze week een dapper vervolg van de bullenparade met een witte candle op hoger niveau en de swingteller een tandje erbij. De UP status is valide, trendbeleggers kunnen profiteren met een Turbo Long positie van een aantrekkelijke koers richting de 35+ zone. De zilverstieren aanzet, maar eens bezien tot hoever zij kunnen reiken.

[Bekijk de BNP Paribas Turbo's](#)

BrentOil future - Tamme strijd in de trading box



Op afstand gezien is er sprake van een redelijk onrustig koersbeeld binnen een trading box met krap 69,00 als onderband en 86+ als bovenband. Momenteel bevindt de koers zich min of meer midden in de range, toevalligwijs plakkend aan de SMA-lijn. Wacht op een duidelijk signaal waaruit blijkt wat de spelers gaan doen. Boven de SMA-lijn kan er wat stierendrang zichtbaar worden.

[Bekijk de BNP Paribas Turbo's](#)

De waarde van uw belegging kan fluctueren. In het verleden behaalde resultaten bieden geen garantie voor de toekomst. Turbo's zijn complexe instrumenten en brengen vanwege het hefboomeffect een hoog risico mee van snel olopende verliezen. 7 op de 10 retail beleggers verliest geld met de handel in turbo's. Het is belangrijk dat u goed begrijpt hoe turbo's werken en dat u nagaat of u zich het hoge risico op verlies kunt permitteren.

Nico Bakker heeft een positie in de AEX index.

Risicowaarschuwing

Turbo's zijn complexe instrumenten en brengen vanwege het hefboomeffect een hoog risico mee van snel oplopende verliezen. 7 op de 10 retail beleggers verliest geld met de handel in turbo's. Het is belangrijk dat u goed begrijpt hoe turbo's werken en dat u nagaat of u zich het hoge risico op verlies kunt permitteren.

Disclaimer

Nico Bakker is directeur/eigenaar van BTAC Visuele Analyse en als zelfstandig consultant gelieerd aan BNP Paribas S.A. (www.bnpparibasmarkets.nl). De informatie in deze publicatie is niet bedoeld als individueel beleggingsadvies of als een individuele aanbeveling tot het doen van bepaalde beleggingen. Iedere belegging die u overweegt, dient u te toetsen aan uw persoonlijk beleggersprofiel of te bespreken met uw beleggingsadviseur. De waarde van uw beleggingen kan fluctueren. In het verleden behaalde resultaten bieden geen garantie voor de toekomst. De standpunten en vooruitzichten van Bakker geven diens technische mening weer over het betreffende item in de hoedanigheid van technisch analist en consultant.

De beloning aan Bakker staat/ stond/ zal niet direct of indirect in relatie (staan) tot zijn specifieke aanbevelingen of standpunten in deze publicatie.

Nico Bakker van BTAC heeft mogelijk een positie in een van de onderliggende waarden, zoals beschreven in dit document, evenals financiële instrumenten die hiermee verband houden. Er kan tevens sprake zijn van indirecte deelnemingen via beleggingsfondsen, pensioenfondsen en/of kapitaalverzekeringen waarin wordt belegd en waar hij of andere medewerkers van BTAC geen invloed hebben op het beleggingsbeleid. Verder zijn er geen andere potentiële belangenconflicten bekend.

Lees hier de disclaimer ten aanzien van beleggingsaanbevelingen die op dit document van toepassing is: <https://www.bnpparibasmarkets.nl/disclaimerbeleggingsaanbevelingen>.



BNP PARIBAS

De bank voor een wereld in verandering