



**TA: Technische Conditie
MARKETING**

Meer informatie
Ga naar www.bnpparibasmarkets.nl
of bel 0900 MARKETS
(0900 6275387; lokaal tarief)
Twitter: @TheDailyTurbo

TC Maand Special

Ahold Delhaize

Maandgrafiek Ahold Delhaize - Verse records in de 30+ zone

Al jarenlang is er sprake van een positieve trendfase, getuige de serie hogere toppen en hogere bodems boven een fier oprullende SMA-lijn. Deze maand lukt het de bulls om de 30+ zone te betreden en daarmee de ATH scherp te stellen. De indicatoren herbergen meer stijgingsruimte, dus een verdere opmars op zogenaamd 'uncharted territory' is aannemelijk. Maar eens bezien tot hoever de bulls kunnen reiken.

Coaching: LT beleggers mogen hun koopposities aanhouden, zit de rit maar uit, volg de swingteller tot zo mogelijk +9, dan oppassen voor mogelijke topvorming.

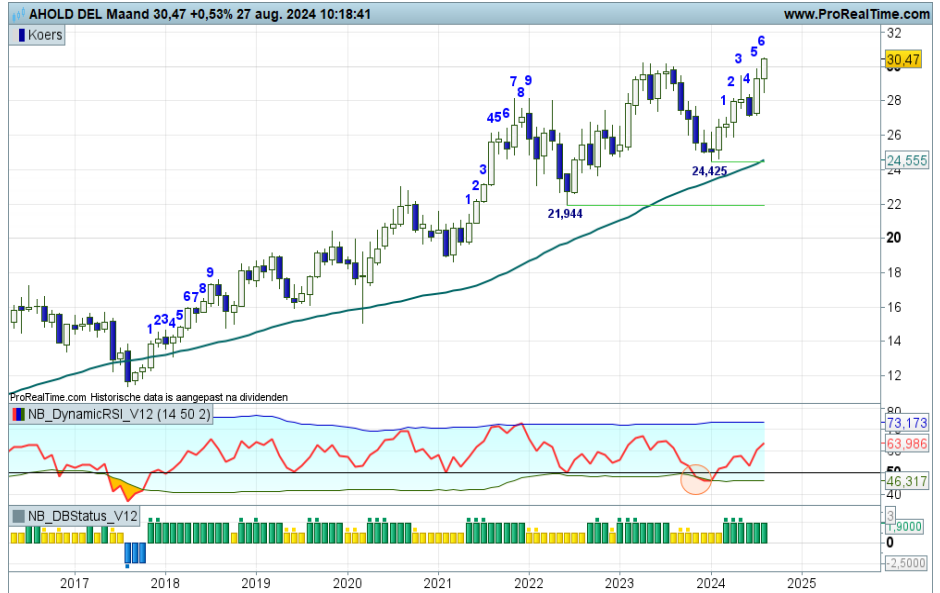

Grafiek uit ProRealTime Software

[Bekijk de BNP Paribas Turbo's](#)

Weekgrafiek Ahold Delhaize - Krijgen de bulls hoogtevrees?

Op de weekgrafiek zie ik eveneens een mooie trendmatige beweging, met deze week de swingteller op +9 en de RSI tegen de OB-lijn. Dit kan de opmaat worden voor topvorming met aansluitend een correctie richting 29,00 tot 27+. Enige afkoeling na het scherpstellen van de ATH zou niet misstaan. Maar dan zal er eerst een zwarte candle geplaatst moeten worden als eerste indicatie van topvorming.

Coaching: voor trendbeleggers geldt de coaching overweging om bij een eerstvolgende zwarte candle uit hoofde van money management koopposities te verkleinen. "Kopen op zwakte" blijft de aangewezen strategie.

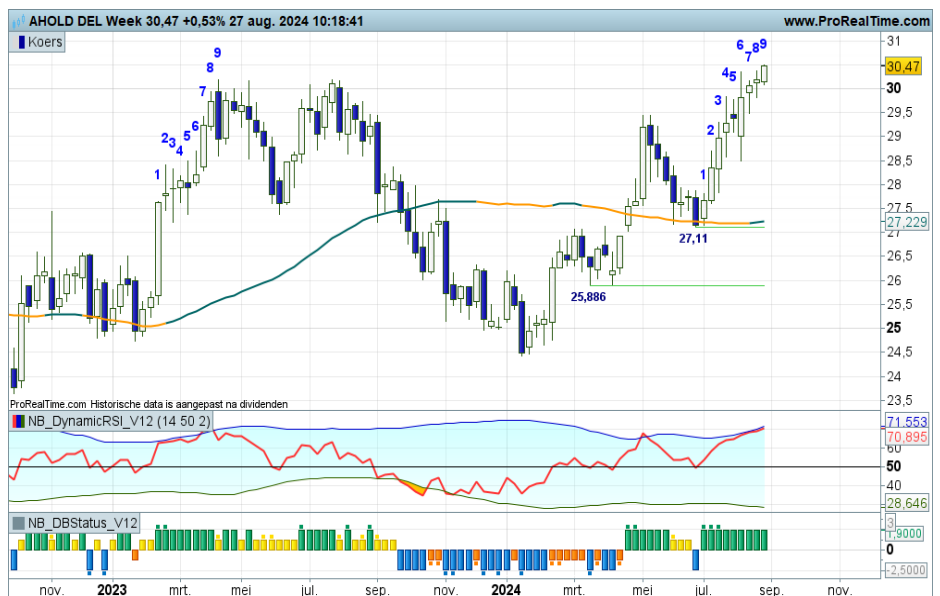

Grafiek uit ProRealTime Software

[Bekijk de BNP Paribas Turbo's](#)

De waarde van uw belegging kan fluctueren. In het verleden behaalde resultaten bieden geen garantie voor de toekomst. Turbo's zijn complexe instrumenten en brengen vanwege het hefboomeffect een hoog risico mee van snel olopende verliezen. 7 op de 10 retail beleggers verliest geld met de handel in turbo's. Het is belangrijk dat u goed begrijpt hoe turbo's werken en dat u nagaat of u zich het hoge risico op verlies kunt permitteren.

Daggrafiek Ahold Delhaize - Positief vaarwater

Op de daggrafiek zien we heel duidelijk dat de bulls de touwtjes stevig in handen hebben. Met alle indicatoren in de plus krijgen de bulls de gelegenheid om verder op te stomen tot ruim in de 30+ zone. Er liggen geen rode strepen in het veld, dus zij hebben vrij baan om hun parade te kunnen vervolgen. Bij koersvorming onder 30,00 kan een correctie van start gaan richting de SMA-lijn op 28+.

Coaching: LT beleggers kunnen de dagchart raadplegen voor mogelijke acties op de hogere tijdvensters. Op dit moment is er geen aanleiding om koopposities of BNP Paribas Turbo's Long te verkleinen.

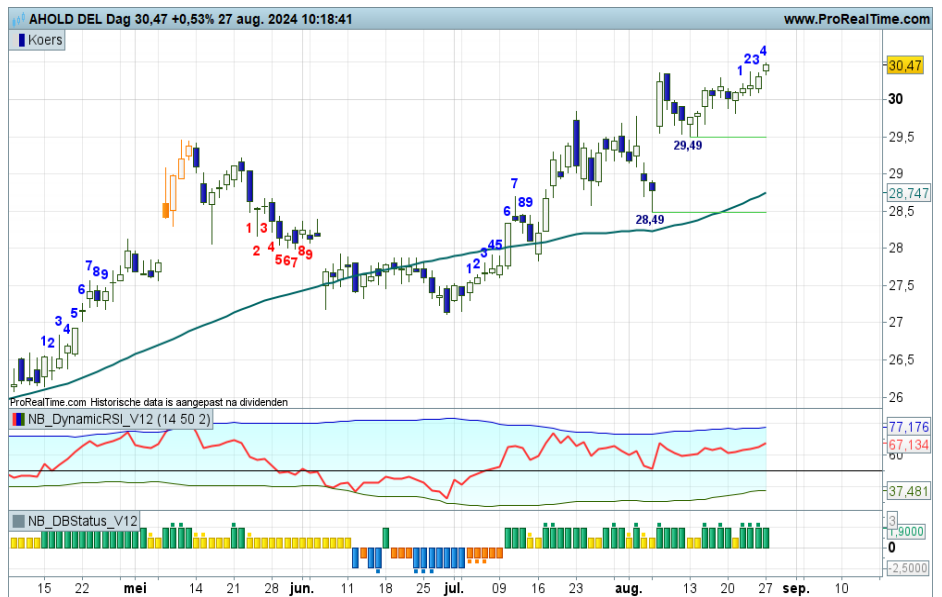

Grafiek uit ProRealTime Software

[Bekijk de BNP Paribas Turbo's](#)

Jaargrafiek Ahold Delhaize - 2024 wit in swing +8

Het beleggingsjaar 2024 kleurt voornamelijk wit met de swingteller in een positieve stand. Dit impliceert dat de ondertoon positief is, de bulls voeren de regie. Zij hebben dit jaar de ATH flink verbeterd, de body kleurt wit en kan in lengte groeien. Zolang de koers boven 25+ noteert. Komend jaar zou voor Ahold Delhaize wel eens letterlijk een topjaar kunnen worden met de swingteller op +9.

Coaching: LT beleggers volgen met belangstelling het rekken van de witte candlebody.



Grafiek uit ProRealTime Software

[Bekijk de BNP Paribas Turbo's](#)

De waarde van uw belegging kan fluctueren. In het verleden behaalde resultaten bieden geen garantie voor de toekomst. Turbo's zijn complexe instrumenten en brengen vanwege het hefboomeffect een hoog risico mee van snel olopende verliezen. 7 op de 10 retail beleggers verliest geld met de handel in turbo's. Het is belangrijk dat u goed begrijpt hoe turbo's werken en dat u nagaat of u zich het hoge risico op verlies kunt permitteren.

Nico Bakker heeft geen positie in Ahold Delhaize.

Risicowaarschuwing

Turbo's zijn complexe instrumenten en brengen vanwege het hefboomeffect een hoog risico mee van snel oplopende verliezen. 7 op de 10 retail beleggers verliest geld met de handel in turbo's. Het is belangrijk dat u goed begrijpt hoe turbo's werken en dat u nagaat of u zich het hoge risico op verlies kunt permitteren.

Disclaimer

Nico Bakker is directeur/eigenaar van BTAC Visuele Analyse en als zelfstandig consultant gelieerd aan BNP Paribas S.A. (www.bnpparibasmarkets.nl). De informatie in deze publicatie is niet bedoeld als individueel beleggingsadvies of als een individuele aanbeveling tot het doen van bepaalde beleggingen. Iedere belegging die u overweegt, dient u te toetsen aan uw persoonlijk beleggersprofiel of te bespreken met uw beleggingsadviseur. De waarde van uw beleggingen kan fluctueren. In het verleden behaalde resultaten bieden geen garantie voor de toekomst. De standpunten en vooruitzichten van Bakker geven diens technische mening weer over het betreffende item in de hoedanigheid van technisch analist en consultant. De beloning van BTAC, Bakker staat/stond/zal niet direct of indirect in relatie (staan) met zijn specifieke aanbevelingen of standpunten in deze publicatie.

Nico Bakker van BTAC heeft mogelijk een positie in een van de onderliggende waarden, zoals beschreven in dit document, evenals financiële instrumenten die hiermee verband houden. Er kan tevens sprake zijn van indirecte deelnemingen via beleggingsfondsen, pensioenfondsen en/of kapitaalverzekeringen waarin wordt belegd en waar hij of andere medewerkers van BTAC geen invloed hebben op het beleggingsbeleid. Verder zijn er geen andere potentiële belangenconflicten bekend.

Lees hier de disclaimer ten aanzien van beleggingsaanbevelingen die op dit document van toepassing is: <https://www.bnpparibasmarkets.nl/disclaimerbeleggingsaanbevelingen>.

