



**TA: Technische Conditie  
MARKETING**

Meer informatie  
Ga naar [www.bnpparibasmarkets.nl](http://www.bnpparibasmarkets.nl)  
of bel 0900 MARKETS  
(0900 6275387; lokaal tarief)  
Twitter: @TheDailyTurbo

# TC Maand Special

## ING Group N.V.

**Maandgrafiek ING Group - Krijgen de bulls hoogtevrees?**

Al geruime tijd is er sprake van een positieve ondertoon, getuige de serie hogere toppen en hogere bodems binnen het stijgingskanaal. Deze maand prikken de bulls boven de trendkanaallijn in swing +8 met de RSI dicht bij de OB-lijn. Vraag rijst dan ook of er zijn binnenkort hoogtevrees krijgen, topvorming toestaan met aansluitend een correctie richting de onderkant van het kanaal. Bij een eerstvolgende zwarte candle kan topvorming aanvangen.

*Coaching: voor LT beleggers ligt de maandchart er spannend bij. Binnenkort maar eens wat winsten veiligstellen?*

**Bekijk de BNP Paribas Turbo's**



Grafiek uit ProRealTime Software

**Weekgrafiek ING Group - Keurige uptrendfase**

Op de weekgrafiek is een keurige uptrendfase valide, waarbij aangetekend kan worden dat de afstand met de gemiddelde lijn inmiddels flink is gegroeid. Dit kan binnenkort aanleiding zijn voor topvorming met aansluitend een correctie. De indicatoren sturen op dit moment nog aan op een verdere koersstijging, de bulls hebben vrij spel, er liggen geen weerstanden boven in het veld. Maar eens bezien tot hoe ver zij kunnen reiken.

*Coaching: voor trendbeleggers is er momenteel geen aanleiding om koopposities te verzilveren. Zit de rit maar uit totdat er signalen van topvorming verschijnen.*

**Bekijk de BNP Paribas Turbo's**

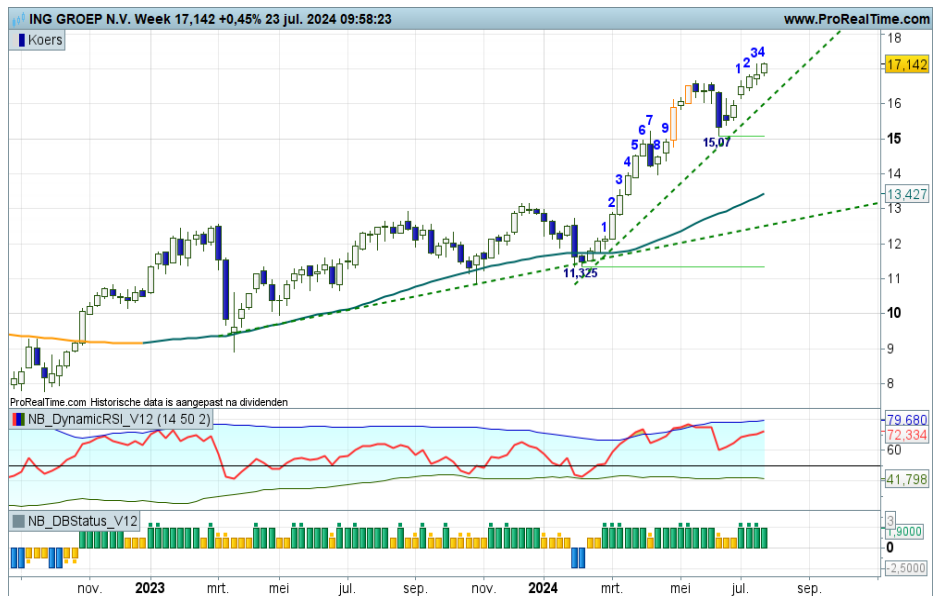

Grafiek uit ProRealTime Software

De waarde van uw belegging kan fluctueren. In het verleden behaalde resultaten bieden geen garantie voor de toekomst. Turbo's zijn complexe instrumenten en brengen vanwege het hefboomeffect een hoog risico mee van snel olopende verliezen. 7 op de 10 retail beleggers verliest geld met de handel in turbo's. Het is belangrijk dat u goed begrijpt hoe turbo's werken en dat u nagaat of u zich het hoge risico op verlies kunt permitteren.

## Daggrafiek ING Group - Bulls aan zet

Ook op de daggrafiek is er sprake van een positieve ondertoon, met zo nu en dan een grillige correctie. Op dit moment oogt de grafiek redelijk rustig, er is geen overspannenheid, er liggen geen beren op de weg en de SMA ligt op veilige afstand. Zolang de koers boven 16+ beweegt, krijgen de bulls de gelegenheid hun troefkaarten verder uit te spelen. De DBS-indicator herbergt een uitnodiging om nog Turbo Long posities te overwegen.

*Coaching: LT trendbeleggers kunnen dit tijdvenster gebruiken voor extra timing doeleinden om op hogere tijdvensters actie te overwegen.*

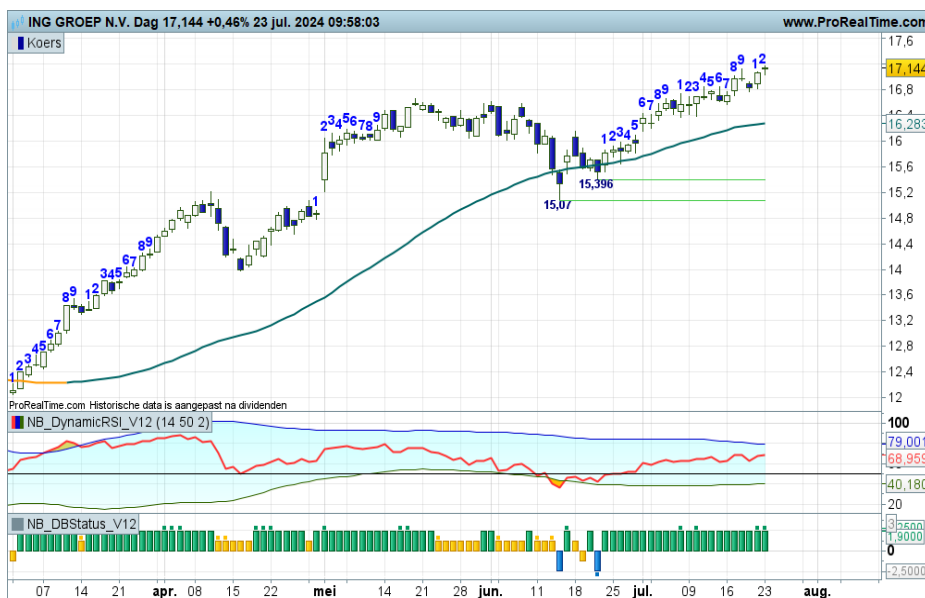

Grafiek uit ProRealTime Software

[Bekijk de BNP Paribas Turbo's](#)

## Jaargrafiek ING Group - 2024 kleurt wit

Een interessante witte jaarcandle in swing +3, de bulls zijn op weg richting de rode streep op afgerond 18,50. Voor nu bezien of de witte body daadwerkelijk in lengte kan groeien, onder 12,80 overigens zal de body zwart kleuren, dus er is voldoende ruimte onder in het veld, zonder dat het sentiment wijzigt. Al met al positieve vooruitzichten zolang de candle wit kleurt.

*Coaching: LT beleggers volgen met belangstelling het rekken en krimpen van de witte candle body. Op dit moment is er geen aanleiding om portefeuilles te verkleinen.*



Grafiek uit ProRealTime Software

[Bekijk de BNP Paribas Turbo's](#)

De waarde van uw belegging kan fluctueren. In het verleden behaalde resultaten bieden geen garantie voor de toekomst. Turbo's zijn complexe instrumenten en brengen vanwege het hefboomeffect een hoog risico mee van snel olopende verliezen. 7 op de 10 retail beleggers verliest geld met de handel in turbo's. Het is belangrijk dat u goed begrijpt hoe turbo's werken en dat u nagaat of u zich het hoge risico op verlies kunt permitteren.

Nico Bakker heeft geen positie in ING Group.

### **Risicowaarschuwing**

Turbo's zijn complexe instrumenten en brengen vanwege het hefboomeffect een hoog risico mee van snel oplopende verliezen. 7 op de 10 retail beleggers verliest geld met de handel in turbo's. Het is belangrijk dat u goed begrijpt hoe turbo's werken en dat u nagaat of u zich het hoge risico op verlies kunt permitteren.

### **Disclaimer**

Nico Bakker is directeur/eigenaar van BTAC Visuele Analyse en als zelfstandig consultant gelieerd aan BNP Paribas S.A. ([www.bnpparibasmarkets.nl](http://www.bnpparibasmarkets.nl)). De informatie in deze publicatie is niet bedoeld als individueel beleggingsadvies of als een individuele aanbeveling tot het doen van bepaalde beleggingen. Iedere belegging die u overweegt, dient u te toetsen aan uw persoonlijk beleggersprofiel of te bespreken met uw beleggingsadviseur. De waarde van uw beleggingen kan fluctueren. In het verleden behaalde resultaten bieden geen garantie voor de toekomst. De standpunten en vooruitzichten van Bakker geven diens technische mening weer over het betreffende item in de hoedanigheid van technisch analist en consultant. De beloning van BTAC, Bakker staat/stond/zal niet direct of indirect in relatie (staan) met zijn specifieke aanbevelingen of standpunten in deze publicatie.

Nico Bakker van BTAC heeft mogelijk een positie in een van de onderliggende waarden, zoals beschreven in dit document, evenals financiële instrumenten die hiermee verband houden. Er kan tevens sprake zijn van indirecte deelnemingen via beleggingsfondsen, pensioenfondsen en/of kapitaalverzekeringen waarin wordt belegd en waar hij of andere medewerkers van BTAC geen invloed hebben op het beleggingsbeleid. Verder zijn er geen andere potentiële belangenconflicten bekend.

Lees hier de disclaimer ten aanzien van beleggingsaanbevelingen die op dit document van toepassing is: <https://www.bnpparibasmarkets.nl/disclaimerbeleggingsaanbevelingen>.



**BNP PARIBAS**

**De bank voor een wereld in verandering**