



Technische Analyse: Technische Conditie

Afdeling Marketing

Ga voor meer informatie naar:

[www.bnpparibasmarkets.nl](http://www.bnpparibasmarkets.nl)

of bel: 0900-MARKETS

(0900-6275387; lokaal tarief)

Volg ons op Twitter via: [@TheDailyTurbo](https://twitter.com/TheDailyTurbo)

Email: [markets@bnpparibas.com](mailto:markets@bnpparibas.com)

# Technische Conditie

## Intermarket - Grondstoffen

In de Technische Conditie krijgt u een update van de ontwikkelingen op de dag- en weekgrafieken van de indices om daarmee de actuele koersbewegingen te kunnen volgen. De charttechnische signalen en condities uit het Dashboard worden voorzien van een coaching overweging voor nieuwe of lopende Turbo's of Boosters posities van BNP Paribas Markets.

Analyses en Coaching: Nico PR Bakker | BTAC, 09 juli 2024

**Brent Oil Future - Bulls mogen binnenkort de regie overnemen**

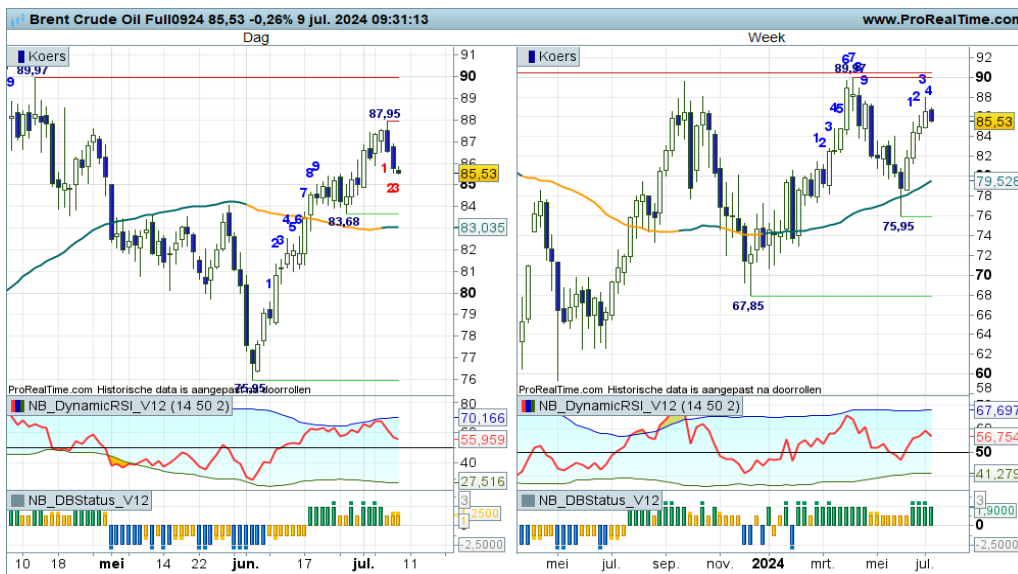

Op de dagkaart is er sprake van een correctie binnen de uptrend. De koers mag wegzakken tot circa 84,00, nipt boven de SMA-lijn, om daarna de bulls de gelegenheid te geven de trend een nieuwe impuls te geven. Daarna is een opleving haalbaar richting de 90 zone, ook op de weekkaart een cruciaal niveau. Koopjesjagers wachten op witte candles om koopkansen aangereikt te krijgen, aldus de coach.

Bekijk de BNP Paribas Turbo's

**Platinum - Sprieterig speleveld met overwegend kleefcandles**



Het koersverloop op de weekgrafiek kenmerkt zich door flinke uitschieters omhoog en omlaag, zonder duidelijke trendmatigheid. Vandaar dat de indicatoren rap van stand wisselen. Thans is er wel sprake van een lichte positieve ondertoon zolang de koers boven 1000 blijft bewegen. Voor koopjesjagers zijn er wel kansen, zij houden wel twee handen aan het stuur.

Bekijk de BNP Paribas Turbo's



De bank voor een wereld in verandering

De waarde van uw belegging kan fluctueren. In het verleden behaalde resultaten bieden geen garantie voor de toekomst. Turbo's zijn complexe instrumenten en brengen vanwege het hefboomeffect een hoog risico mee van snel oplopende verliezen. 7 op de 10 retail beleggers verliest geld met de handel in turbo's. Het is belangrijk dat u goed begrijpt hoe turbo's werken en dat u nagaat of u zich het hoge risico op verlies kunt permitteren.

Natural Gas Future (US) - Stevige afdaling, bodemstampers in aantocht



In een rap tempo wordt de koers onderuit gehaald tot aan 2,27. Daar werd gisteren een solide witte candle geplaatst als eerste indicatie van bodemvorming. De swingteller is bijna klaar met zijn rode telling, dus een rebound lijkt aanstaande. De Fibonaci grid indiceert een opwaarts potentieel tot 2,65 of zelfs 2,77. Charttechnisch zijn er nu reeds anticiperende aankoopkansen. Bij meer winst uiteraard extra kansen.

Bekijk de BNP Paribas Turbo's

Goud - Nervus koersverloop



Het gaat er nogal wispelturig aan toe op de dag- en weekchart. Veel beweging, weinig richting, zo oogt het koersritme. Duidelijke steun ligt er op 2300+, weerstand is zichtbaar bij 2475, al met al een klein speelveld. De bulls hebben iets meer grip op het veld. Maar eens bezien of het gaat lukken de rode streep te halen. Bescheiden BNP Paribas Turbo Long posities ter overweging.

Bekijk de BNP Paribas Turbo's

Zilver - Weerstand wordt steeds steun



De weekchart toont een mooi koersritme, waarbij regelmatig het thema 'oude weerstand wordt nieuwe steun' geldt. Onlangs was dit het geval bij 29,50, de bulls gingen er meteen in een rap tempo van door. De ondertoon is positief, een vervolg van de bullenparade tot boven 33,00 lijkt aannemelijk. Conform de stand van de indicatoren zijn Turbo Long posities gerechtvaardigd.

Bekijk de BNP Paribas Turbo's

De waarde van uw belegging kan fluctueren. In het verleden behaalde resultaten bieden geen garantie voor de toekomst. Turbo's zijn complexe instrumenten en brengen vanwege het hefboomeffect een hoog risico mee van snel omliep verliezen. 7 op de 10 retail beleggers verliest geld met de handel in turbo's. Het is belangrijk dat u goed begrijpt hoe turbo's werken en dat u nagaat of u zich het hoge risico op verlies kunt permitteren.

Koper - Bulls aan zet



Op de dagkaart is er sprake van een positieve overgangsfase. De bulls proberen een uptrend te starten, hetgeen zal lukken bij koersvorming boven 4,66. Dan is er heel veel stijingspotentieel tot 5,20+ aan toe. De weekchart ondersteunt dit scenario, een mooie opswing is daar gaande tussen 4,30 steun en 5,20 weerstand. BNP Paribas Turbo Long posities ter overweging.

Nico Bakker heeft geen positie in de besproken onderliggende waarden.

**Risicowaarschuwing**

Turbo's zijn complexe instrumenten en brengen vanwege het hefboomeffect een hoog risico mee van snel oplopende verliezen. 7 op de 10 retail beleggers verliest geld met de handel in turbo's. Het is belangrijk dat u goed begrijpt hoe turbo's werken en dat u nagaat of u zich het hoge risico op verlies kunt permitteren.

**Disclaimer**

Nico Bakker is directeur/eigenaar van BTAC Visuele Analyse en als zelfstandig consultant gelieerd aan BNP Paribas S.A. (www.bnpparibasmarkets.nl). De informatie in deze publicatie is niet bedoeld als individueel beleggingsadvies of als een individuele aanbeveling tot het doen van bepaalde beleggingen. Iedere belegging die u overweegt, dient u te toetsen aan uw persoonlijk beleggersprofiel of te bespreken met uw beleggingsadviseur. De waarde van uw beleggingen kan fluctueren. In het verleden behaalde resultaten bieden geen garantie voor de toekomst. De standpunten en vooruitzichten van Bakker geven diens technische mening weer over het betreffende item in de hoedanigheid van technisch analist en consultant. De beloning aan Bakker staat/stond/zal niet direct of indirect in relatie (staan) tot zijn specifieke aanbevelingen of standpunten in deze publicatie.

Nico Bakker van BTAC heeft mogelijk een positie in een van de onderliggende waarden, zoals beschreven in dit document, evenals financiële instrumenten die hiermee verband houden. Er kan tevens sprake zijn van indirecte deelnemingen via beleggingsfondsen, pensioenfondsen en/of kapitaalverzekeringen waarin wordt belegd en waar hij of andere medewerkers van BTAC geen invloed hebben op het beleggingsbeleid. Verder zijn er geen andere potentiële belangenconflicten bekend.

Lees hier de disclaimer ten aanzien van beleggingsaanbevelingen die op dit document van toepassing is: <https://www.bnpparibasmarkets.nl/disclaimerbeleggingsaanbevelingen>.

